לוח מעריב

המשרד הראשי: [illegible] 2, תל־אביב, מיקוד 67132, טלפון [illegible] 177-022-6111 (חיוג חינם)

קבלנים מציעים
דירות וילות ובתים חדשים

דירות באר החל
מ-159.000$ בנות
4 חד', 5.5 חד', 5 חד'
ופנטהאוזים ענקיים!
דירות גן+240 מ"ר
גן פרטי, מיזוג מרכזי.
אתר:
08-418288
08-418493

נאות גן־יבנה
קוטג'ים מפוארים
בשכונת היוקרה החדשה
אחד מהם בודאי יתאים לך!
●בניות ● חניות פרטיות ● מיזוג סביבתי●
●אפשרות חלוקה לשתי משפחות●
יזם וקבלן מבצע:
[illegible]-דגן בן-ישי חברה לבנין בע"מ
משרד מכירות:
02-784016,02-783997 פלאפון 050-211845

מדור דירות פלוס
בעמודים 4 ו־7.

מס' חד'	מ"ר	מחיר ב־$	קומה/מתוך	מעלית	הערות	רחוב	טלפון	קוד
5	120	269,000	3/3		משופץ להלוטין עקף ומרווח	לנדיים ומגבים ריינס	03-5272106	4810
5	120	380,000	3/4	✓	משופצת,4 כ"א חזית שקט	בלב	03-5221958, 03-5224004	3514
5	130		קק	✓	חניה שקט ומסודר+פוטנציאל	חובבי-ציון נדל"ן איתן	03-5265031	9961
5	160			✓	חדש+מרפסת+חניה שיא הפאר	בצפון	03-5278112-3	6133
5	160	600,000	2/3	✓	מרפסת שמש,דופלקס+חניה	שמעון התרסי "טרום נכסים"	03-5440130	4883
5	160	610,000	2/4	✓	חניה,ארכיטקטורה מודרנית	ואתקן קרוב לים "בלבר"	03-6990766	3846
6	160	380,000	3/4	✓	שטח ענקי אפשרות חלוקה ל-2	הבנוב נס למשרדים "בלבר"	03-6990766	3737
6	145	490,000	2/4	✓	+חניה עקנית מיוחדת ושמורה	בצפון תשקט ע"י הים	03-5235228	6846
6	220	790,000	8	✓	+חניה +נוף בנין מלדי	בצפון הישן והשקט	03-5278112-3	10180
7	240	520,000	1/3	✓	מרפסות,עקנית,פוטנציאל אדיר	בקרבת הבימה	03-5235228	8132

■ 3-3½ חדרים

מס' חד'	מ"ר	מחיר ב־$	קומה/מתוך	מעלית	הערות	רחוב	טלפון	קוד
3			3/3		סינו ארוך "א.ב.נכסים"	לב ת"א השקט מלד"ן	03-293995	3990
3			2/3		בהזדמנות עורפית "א.ב.נכסים"	ליד חיים ואלישע מלד"ן	03-293995	3007
3			1/4	✓	+חניה	נחלת יצחק חפץ חיים	03-6950169	6606
3			1/3		מיוחדת,שקטה,קרוב לים	רחוב מבוקש	03-5239931	7350
3			2/8	✓	חייבת להימכר משופץ, מסודר	בעמוד-ע.חברות מיד	03-6916860	7391
3			3/4			רח' כורש ליד שנקין	03-573534	7444
3		135,000	3/3		יפיפיה ומושקעת	עמיחי בערב	03-5624239	8821
3		180,000		✓	בהזדמנות! במרכז מסודר+חניה	"דיור 2000"	03-5442231	10176
3		195,000			גדולה+מרפסות-שקטה-מסודרת	בצפון השקט "מוניטין"	03-5460515	6958
3		200,000			במאמו! גדולה לשימוץ חקרות	סמ' "דיור 2000"	03-5442231	10187
3		200,000			גדול מסודר להשקעה/מגורים	במרכז "דיור 2000"	03-5442231	10192
3		220,000	3/3		מוארת,חזית מלד"ן	ליד הבימה "א.ב.נכסים"	03-293995	3988
3		225,000			מרווחת+ חניה לחזית יקרתי!!	בצפון-יקרתי "מוניטין"	03-5460515	7283
3		235,000		✓	מרווחת-חזיתית-שקטה	בלב-ת"א השקט "מוניטין"	03-5460515	7306
3		240,000	7/9	✓	בעסק הברכה,בדל מסודר+חניה	בלעדי "דיור 2000"	03-5442231	10184
3		250,000			משקעת, יפה, סף ירוק, שקט	שרת-כיכר המדינה "מוניטין"	03-5460515	3433
3		620,000		✓	ספואר,מרווח,גבוה+מרפסת לים	"דיור 2000" מלד"ן	03-5442231	3368
3	64	218,000	2/4	✓	חניה שקטה לחזית	בלב ת"א	03-5272542-3	10197
3	65	185,000	3/4		משופצת,בבנין משופץ,חזית	בבלי-ביצרא	03-5731553	6430
3	70		3/3		+מרפסת מטוסרת	ירמיהו	03-5442542	10282
3	70	220,000	/4	✓	מציאה! כדאי לזריזים!	בר כוכבא תווך	03-5271348	6084
3	70	220,000	קק		מורכב מ-2 דירות (2+1), משופץ	בירקון בלעדי "נירש"	03-5444331	7457
3	70	225,000	קק		+גינה פינוי 8.95	בלב ת"א גורב אליאס	03-294380	6462
3	72	193,000	קק/3		לזריזים מציאה! כניסה נפרדת	מיקום מעולה בהירשנברג	03-5272106	3114
3	72	193,000	קק/3		תכנון ושיפוץ ע"י אדריכל	מיקום מעולה בהירשנברג	03-5272106	3252
3	75		קק/3		משופצת רשיון למרפאה תיווך	זבוטינסקי	03-5271034	7649
3	75	120,000	3/4		אפשרות למשרד	אלנבי	03-6851828	3377
3	75	160,000			(כדי קומה) + גינה	ביצרון בלעדי "נירש"	03-5444331	7446
3	75	220,000	קק		משופצת שקטה כניסה נפרדת	הירקון	03-5273373	8670
3	78	212,000	1/3		מציאה לזריזים מרווחת ומעניינת	יהושע בן-נון	03-5272106	1073
3	80		1		מוארת ויפה!! נוף לים!!	בצפון השקט	03-5487848	5117
3	80		1/4	✓	מושקע כחדש+ חניה,יוקרתית	ליד כיכר המדינה "טרמפ"	03-6046660	1724
3	80		3/3		שקטה משופצת מגורים תיווך	בזאן-תרס	03-5271034	6625
3	80	183,000	1	✓	+ חניה מציאה !	קרוב למגדל דיזינגוף	03-295303	3647
3	80	195,000	קק/3		שקט,מרפסות,אפשר למרפאה	בזל (תיווך)	03-5271034	6616
3	80	210,000	1/3		מרובעת,4 כ"א, "סוסייטי"	שלום עליכם	03-5224004,03-5221958	10354
3	80	227,000	2/3		בסיסמה שקטה לחזית	צפון ת"א "אחוזת בית"	03-5468946	4718
3	80	232,000	3/3		משופצת להפליא, נוף מרהיב	בצפון היפה והשקט	03-5235228	1404
3	80	250,000		✓	עורף חניה מרווח שקטה	סוקולוב תווך	03-5272526	5454
3	80	265,000	3/4	✓	חניה מסודרת+פוטנציאל	סוקולוב "נדל"ן איתן"	03-5265031	9966
3	82	247,000	1/3	✓	+חניה,נוסיה ומושקעת למבינים	צפון סוקולוב	03-5272106	8166
3	85		קק		משופצת!! שקטה!!	ליד הים בצפון	03-5487848	5106
3	85	198,000	2/4		מרווחת +מרפסות	בן-יהודה "אחוזת בית"	03-5468946	4721
3	85	215,000	2/3		בהזדמנות	בצפון השקט והיפה	03-5278112-3	7463
3	85	239,000	3/3		מפואר ומרווח שקט ויוקרתי	בצפון-פרוסטר שור	03-5272106	4084
3	87	280,000	3/6	✓	3 כ"א+בבנין עם חניה	בני דן "פסל נכסים"	03-5442395	3143
3	90		1/3		חזית,שקטה+נוף	ע"י כיכר אתרים נהל נכסים	03-5261590	4404
3	90			✓	לחזית+חניה	בצפון היפה והשקט	03-5278112-3	5131
3	90		1/4	✓	+חניה,מיד!	בצפון היפה!!	03-5278112/3	7440
3	90				שקטה ויפה ומוארת	בצפון המבוקש	03-5235228	10114
3	90	190,000			משופצת יפיפיה+חזית חזית!!	שפרינצק	03-295303	3381
3	90	230,000	1/3		כדאי ומוארת!!	בצפון	03-5487848	8073
3	90	275,000	1		נוף מלא לים יפיפיה	ע"י הולילד-אין "נירש"	03-5444331	10132
3	90	330,000	3/3		פרטי ע"ע+חניה+מחסן מפואר	יהודה מוג ע"י כיכר המדינה	03-6313601	7116
3	91	310,000	1/4	✓	בהזדמנות,חזית,שקטה,מרפסת	הנוסטים	09-918472	6526
3	95		1/4		יפיפיה + 3 מרפסות מרווחת	מציאה! לזריזים עו"ד-תת	03-5272106	4815
3	95	228,000	3/4		להזית,מסודרת,סף יפהו!!	שדי-חן "בלבר" מלד"ן	03-6996262	3810
3	95	220,000	3/4		להלקוקה לויחידות	בריעונגי "פסל נכסים"	03-5442395	7077
3	100	225,000	2/3		3 כיווני אוויר, שקטה	בבלי "סמנו"	03-5462926	3601
3	100	230,000	1		מוארת+תקרות גבוהות יפיפיה	ליד הים שקטה	03-5235228	10118
3	100	235,000	1/3		משופץ,חלקי שקט וחזיתי	ע"י דב הוז! "יהל נכסים"	03-5261590	6478
3	100	250,000	2/3		נוף מוארת מרפסות שקטה	רמה "נדל"ן הבימה"	03-5267776	7401
3	105	265,000	3		פונה למנה שקטה מגיעת	יהושע בן נון מעתה כ"אביב"	03-5272542	7852
3	108	242,000	2/3		משופצת	שלמה המלך	03-5247438	6595
3	110	240,000	3/3		סופר מפוארת מתוכנת 3 סדות	מרכז ת"א	03-5254830	6401
3	135	310,000	2/3		גבוהה,מציאה! תקורים הכהו לים	בצפון בצמוד הסמרלים	03-5487848	9009
3	300	1,450,000						

דירות

תל־אביב — דירות [illegible]

קומה/מתוך	מעלית	הערות	רחוב	טלפון	קוד
דירה למכירה					
		פרטיקון+אפשרות לבנייה על הגג	"דיור 2000"	03-5442231	3414
פנטהאוזים ודירות גג					
	✓	שקט יוקרתי+חניה ומיזוג מלא	ע"י ככר-המדינה "מוניטין"	03-5460515	3324
4/4	✓	+חניה,נוף ים,חדשה מפוארת	ע"י הים-איכותית	03-317616	505
5/5	✓	חדשה (3+1 בגג)+ מרפסת גג	רבוטינסקי קרוב להילטון	03-6963063	6719
2/4	✓	+חניה+18 גג נוף לים	הירקון בנין מפואר	03-5235228	3448
4		מף, תקרה לשיפוץ	בזל	03-5222225	3881
3/3		ע"י המלונות,נוף פתוח לים	הירקון בלעדי "נירש"	03-5444331	8495
5/5	✓	חדשה בבניה+ חדר על הגג	לב העיר "נדל"ן איתן"	03-5265031	9999
5/5	✓	חניה+70 מ"ר גג נוף לים	ע"י ואלה "נירש"	03-5444331	5011
4/4	✓	חדשה,מפוארת — 30 מ"ר גג	בצפון ע"י הים	03-5235228	6690
4/4	✓	חדשה שקטה יפיפיה סף מטגע	שד רוטשילד/מיכל תיווך	03-5272625	5628
4/4	✓	חדשה ומפוארת,נוף,עורפית	בדיזנגוף+60 מ"ר גג שקט	03-5235228	10164
5	✓	חדשה+גג+חניה,מיידי,שקט	לב ת"א	5232783	836
4/4	✓	70 גג סף מדהים לים	הירקון-בנין חדש מפואר	03-5235228	6890
4/4	✓	+80 גג,מפוארת מקבלן	בצפון, נוף לים	03-5235228	10182
4/4	✓	3 חניות,נוף מדהים לים	+70 מ"ר גג נקי הים	03-5235228	2850
4/5	✓	ת מלקס מעלית	מרכזי ושקט	03-295303	3460
	✓	בבבלי!! במפלס אחד +3 חניות	"דיור 2000"	03-5442231	10174
4	✓	המלקס+חניה+גג	חיסין	03-6284699	10180
4/4	✓	משקעת חדשה +חניה	שקט ליד עוזק הברכה	03 6958852	9110
5	✓	חדשה,יפיפיה! משקיפה לים!	מרכז ת"א שקטה	03-6480128	3296
3/3		לזריזים, 90 מרפסת בנוגג	ויוס	03-5235228	10133
5/5	✓	חניה+60 מ"ר גג חזה,יפה	שקט ע"י כיכר והמדינה	03 6235228	9165
14	✓	+19,נוף פנטסטי ומלד"ן	פוקס "אוסקר גלבר"	03 6996252	3166
3/12	✓	חניה,30 מ"ר מרפסת פתוחה	פעת ני בבלי בלעדי "גלבר"	03 6996252	3660
4 חדרים ויותר					
3	✓	+חניה בבנין יפה	נתרכז	03 5222092	6117
1		ע"ע חזיתית	וה קטן ושקט	03-5222092	6173
	✓	6-4 + חניה-כנתרואים	בצפון השקט בלב "מוניטין"	03-5460515	3284
	✓	מיוחדת +חניה משופצת	בצפון "קיקי נכסים"	03-5227161	7201
	✓	חניה מיוחדת בנת לים	"קיקי נכסים"	03-5227161	7331
1/4		בנין חדש +חניה	ליד הסוגר "אחוזת בית"	03-5468946	4720
	✓	בבלי! מרפסת עקנה ע"ב	בלעדי "דיור 2000"	03-5442231	10191
	✓	לקסוס בדופלקס ענק +חניה	ליד הים "דיור 2000"	03-5442231	2420
3/4	✓	מסודרת	עמק-הברכה	03-6950376,03-6921862	1060
4/8	✓	משפץ +מיזוג כ"א א אתרוקאי	יד אליהו עורפית	03-303371	1420
1/2		משפץ +ציואה להצר שקט מיזוד	בצפון	03-5221958,03-5224004	6883
2/4	✓	חניה מקורה,מיזוג,חדשה	בלפור	03-5487793,03-604763	1414
2/4	✓	חניה,בבנין חדש ומפואר	ע"י מגדל האופרה שקט	03 5235228	3160
1	✓	סגורת מרווחת +חניה	עמק הברכה "צו נכסים"	03-6724448	6680
8/8	✓	חדשה מרווחת בנין יוקרתי	נחלת יצחק	6953815 6954768	5377
1	✓	משפץ סודם,לזריזים,שקטה	ליד הבימה	03-5235228	3702
3/3	✓	מרווחת כ"א,ג"ג,חניה נוקרה	צפון ת"א	03-6810782	4864
4/5	✓	+חניה,במרכז,שקטה	"קיקי נכסים"	03-5227151	10006
	✓	+חניה משקעת	ת"א "קיקי נכסים"	03-5227151	10583
3/3		בהזדמנות עקרית פוטנציאל	בקרבת בן גוריון	03-5235228	5152
1	✓	נוף לפארק,בהזדמנות!	בבלי	03-5222225	3805
3/8	✓	מפוארת שקטה פונה לגינה	כיכר המדינה "אגרים נכסים"	03-5326602	13436
1/4	✓	+חניה נכמדה, לחזית נקיה	זרות "ללסקי "פסל נכסים"	03-5442395	6180
1/4		משקעת בבנין משופץ,שקטה	ע"י כיכר המדינה "יהל"	03-5361590	6170
1		שקטה 3 כ"א בלעדי "נהה"	תגבר-צין	03-6478391	3570
1/4		שקט,שקטה,מזרח חזית,מקודם	אלקונק "יהול נכסים"	03-5261590	4426
1/3		עקנית 3 כ"א "אבוב"	הגבי צע	03-5272542	3518
3/8		שקטה,בצמוק ת"א	"קיקי נכסים"	03-5227161	12002
1/3		סוחה בתעופה,מיידית	מגובעת עוד הבימה "פסל"	03-6442395	6636
1/3		עוקנת יפה+מרפסות	בלוך חרירים בלעדי "נירש"	03-5444331	10180
1/4		לתריסים,מתאים הלוקה,עקנית	ע"י גן הפוני "יהל נכסים"	03-6251590	9874
	✓	נוף פרהיב לים!! משקעה!!	באיזור המגדלים+ בצפון!!	03-5487848	9026
2/1		מסוגרת ביותר-בלבני	בצפון היפה והשקט	03-5278112-3	7463
1/3		שרתיה,שקטה,אפשרות למשרד	בדיזנגוף	03-5226852	4031
3/8	✓	סלון גדול+חניה מושקעת!!!	כבר המדינה "גלבר"	03-6990767	1863
1/3		עלות במיזוח + חניה	מרכז ת"א	03-5273373	3000

אין עוד לוח שנותן לך כל כך הרבה
יותר צבעוני ■ יותר ברור ■ יותר מפורט ■ יותר קונים רציניים ■ עד 12 מילים ■ 6 תשלומים שווים
הכל בפחות כסף! חיוג חינם 177-022-6111
לוח מעריב
כח הקניה מספר 1

האליפות הפתוחה של אוסטרליה

[illegible]

כשמאמנו מאושפז בבית חולים ומולו אחד הטניסאים המשתפרים בעולם, מגנוס לארסון, ידע פיט סמפראס לחזור מפיגור של שתי מערכות ולהשלים את אחד הקאמבקים הגדולים שלו. ברבע הגמר יפגוש הקרחון את הג'ינג'י קורייר

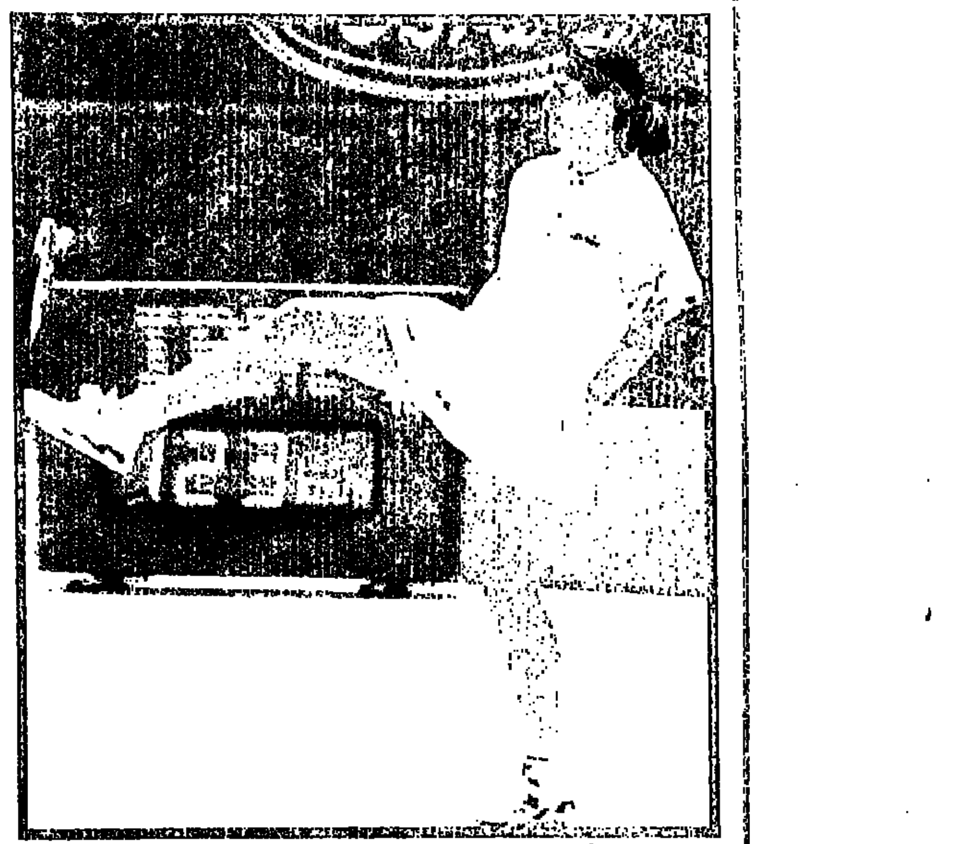
בועטת. קונצ'יטה מרטינז

זורק. פיט סמפראס

אוכלת. מרי פירס

צילומים: רויטר

פיט סמפראס עמד אתמול בפני אחד המבחנים הנפשיים הקשים בקריירה שלו, ועבר אותו כמו גדול. כשמאמנו, טים גליקסון, מאושפז בבית־חולים בפעם השלישית בחודשיים וכשמולו אחד הטניסאים המשתפרים בעולם בשנה האחרונה, מצא עצמו המדורג מספר 1 בפיגור של שתי מערכות נגד מגנוס לארסון משבדיה (15). איכשהו, באמת איכשהו, הוא הצליח לנצח במערכה השלישית ובסופו של דבר השלים את אחד הקאמבקים הגדולים שהוא זוכר מעצמו, לניצחון 4-6, 6-7, 7-5, 6-4, 6-4.

"קרוב לשלוש מערכות הוא פשוט היה יותר טוב ממני", סיכם סמפראס. "אם הוא היה מחזיק מעמד עוד קצת, הוא גם היה מנצח. אני פשוט השתדלתי לא להישבר והיה לי הרבה מול לנצח. חשבתי על טים כל השבוע. הוא נתן לי עצות מבית־החולים וניסיתי לנצח בשבילו". ללארסון היו רק מילות הערצה לסמפראס: "אני חושב שאין אף שחקן אחר שהיה מנצח אותי היום. אני לא יכול לשחק הרבה יותר טוב מכפי ששיחקתי והוא בכל זאת ניצח".

ברבע הגמר יפגוש סמפראס את ג'ים קורייר (9), שטייל נגד קארל נובאצ'יק 6-2, 6-3, 6-2 בתוך 85 דקות. קורייר עדיין לא איבד מערכה בטורניר ונראה מוכן לגמול לסמפראס על ההפסד בחצי הגמר בשנה שעברה. "זה יהיה משחק מצ'ואי. או פיט ישחק משחק מושלם ואני שיחקתי לידיים שלו. לא אעשה זאת שוב".

מייקל צ'אנג (5) עשה דרך קלה הרבה יותר לרבע הגמר, עם ניצחון פשוט על אוליבייר דלטייר 6-3, 6-2, 6-4. שם הוא יפגוש את אנדריי מדבדב (13), שעבר קשה מאוד לפני שניצח את דייויד ויטון מארה"ב, 3-6, 6-3, 6-4, 6-7, 10-8. שלושה מארבעת המשחקים אתמול לרבע הגמר הם אמריקאים ובארבעת משחקי שמינית הגמר שיתקיימו היום, ישתתפו עוד ארבעה אמריקאים, שתיאורטית יכולים כולם לעלות לרבע.

בשמינית הגמר בין הנשים ניצחה מארי פירס (4) את אנקה הובר (10) 6-2, 6-4. קונצ'יטה מרטינז (2) – אירנה ספירלה 6-2, 6-4, 7-2; נטליה זברבה (8) – קיוקו נגטסוקה 3-6, 6-3, 6-1.

N.B.A

קליבלנד גנבה ניצחון מתחת לאף של דיקמבה מוטומבו

ניצחון דרמטי לקאבס בדנבר, ניצחון תשיעי רצוף לסיאטל

■ דנבר – קליבלנד 100-101 (שתי הארכות). סטיב קולטר, 1.88 מ', הגיע מתחת לאף של דיקמבה מוטומבו והדריק את המשך, שתי עשיריות השנייה לסיום ההארכה השנייה, עזר לקליבלנד לנצח לראשונה אחרי שלושה הפסדים. כריס מילס קלע 20, ג'ון וויליאמס 18 וקולטר, ששיחק בגלל פציעותיהם של מארק פרייס ותרל ברנדון, הוסיף 16. דייל אליס קלע 24, מחמוד עבדול־ראוף 21 ודיקמבה מוטומבו 18 ו־16 ריבאונדים לנאגטס, שעומדים על מאזן 0-4 מאז התפטר המאמן דן איסל.

■ אטלנטה – בוסטון 88-84. 29 נקודות של כני גורמן ו־20 של סטייסי אוגמון, הובילו את ההוקס לנצחון בית קשה. הסלטיקס קלעו רק 3 נקודות ב־2:48 הדקות האחרונות. דומיניק וילקינס חזר לאולם שהוא כל כך מכיר, אבל הסתפק ב־15 נקודות. אריק מונטרוס הוסיף 14 ו־16 ריבאונדים.

■ פילדלפיה – לוס אנג'לס לייקרס 113-117 (הארכה). שיא קריירה בן 41 נקודות של ריינה באוס, העניק לסיקסרס ניצחון שני ב־12 המשחקים האחרונים. שתי זריקות עונשין של באוס העלו את פילי ל־113-115, 10 שניות לסיום ההארכה. סדריק סבאלוס, שקלע 31 ללייקרס, החטיא זריקה אחרונה [illegible] שניות לסיום. הסיקסרס פיגרו ב־13 הפרש עם הפתיחה של הרבע האחרון, אבל 3 שלשות רצופות של באוס [illegible] את הקבוצות להארכה.

■ דאלאס – סיאטל 91-117. ניצחון תשיעי רצוף לסוניקס, מאחורי 22 נקודות של גארי פייטון, 19 של קנדל גיל ו־16 של שון קמפ. למאבריקס, שהפסידו בפעם החמישית בשישה משחקים, קלע ג'ימי ג'קסון 25.

■ מילווקי – דטרויט 100-120. הבאקס [illegible] להשתפר. ניצחון רביעי רצוף, לראשונה מאז [illegible] 1992, עם 25 נקודות ו־11 ריבאונדים של וין בייקר, 18 מאריק מרדוק, 17 של גלן רובינסון [illegible]. הבאקס ניצחו את הפיסטונס 16-36 [illegible] המערכות. ג'ו דומארס קלע 29 לדטרויט.

■ לוס אנג'לס קליפרס – סקרמנטו 98-86. מיץ' ריצ'מונד קלע 8 מ־21 הנקודות שלו ברבע האחרון והקליפרס הפסידו בפעם השמינית בתשעה משחקים. הקינגס החזיקו את היריבה שלהם על פחות מ־90 נקודות, בפעם ה־11 העונה. לוי וייט קלע 21 נקודות ולקח 13 ריבאונדים לקליפרס.

קונטיקט השוותה שיא בן 41 שנה

ניצחה בחוץ את סיטון הול 86-81, בדרך לרקורד של 14-0. דורון שפר רשם 12 נקודות, 9 אסיסטים ו־6 ריבאונדים

מאת לס קרפנטר, קונטיקט

ניצחונה של קונטיקט אתמול, 86-81 במשחק חוץ נגד סיטון הול, הניצחון ה־14 ברציפות ללא הפסד, משווה את שיא פתיחת העונה במכללות, 14-0, שהושג לפני 41 שנה. קונטיקט מדורגת כעת ראשונה בליגת הביג־איסט, עם רקורד של 7-0, יחד עם סירקיוז, בעלת אותו רקורד ו־0-17 בביג איסט ו־14-1 בכללית. פתיחה ייפנסה מחר בקונטיקט, למשחק החשוב ביותר של העונה עבור הקהתיים. במשחק שהמנצחת בו תזהר בבדידות בצמרת הליגה, במירוץ האטרקטיבי ביותר שידעה הליגה בשנים האחרונות. קונטיקט נשארת כעת במקום השני בארה"ב, אחרי מסצ'וסטס (13-1).

בשקט בשקט, הופך דורון שפר לאחת מדמויות המפתח בהישג הזה של קונטיקט, הבלתי מנוצחת. למרות הירידה באחוזי הקליעה ובמספר הנקודות שלו, יחסית לשנה שעברה, שפר הוא היום אחד השחקנים בהם תלויה הקבוצה. אמנם רק 4 מ־9 מהשדה (3 מ־4 מהקו) ורשם 12 נקודות, אבל בצידן גם 9 אסיסטים. בכלל, המסירות של שפר הפכו לגורם המרכזי במשחקו ובניצחונותיה של הקבוצה, בכל שליגת הביג־איסט מתחזקת ומתקדמת. שפר נכנס יותר עם הכדור פנימה לסל, קולע כשמניעיו מאפשרים זאת, אבל מרבה יותר למסור לשחקן הפנוי שעה שהירידה סוגרת את דרכו לסל, ופותח בכך אופציות רבות ורבות בהתקפת קונטיקט.

"כשאני רואה הזדמנות אני מיד לוקח אותה", מתאר שפר את משחקו, "ואם שאר השחקנים שלנו חסומים ויש שחקן פנוי, הוא יקבל את הכדור".

"ראיתי את המבט בעיניו והוא רצה לנצח את המשחק ולגרום לדברים לקרות", אמר מאמנו, ג'ים קלהון. "הוא רוצה את הכדור אצלו בידיים, כדי שדברים טובים יקרו לקבוצה וכשהוא פורץ פנימה דרך המרכז, כל כך הרבה אפשרויות נפתחות בפניו".

שפר כבר מסר 86 אסיסטים השנה (6.1 למשחק) והוא שני בדירוג הליגה הביג־איסט, 3 אסיסטים בלבד אחרי הבכיר לקבוצה קווין אולי, אלא ששפר איבד רק 39 כדורים וזה יחס טוב יותר מ־1 ל־2, המקובל כיחס סביר ובעלה בין איבודים לאסיסטים.

מס' חד'	מ"ר	מחיר ב-$	קומה/מתוך	מעלית	הערות	רחוב	טלפון	קוד
4	120	350,000	2	✓	בבניה חדשה מפוארת שקטה	נאות אפקה "גימל נכסים"	03-6473663	3266
4	120	370,000	5/8	✓	מציאה פראייה!! נוף לים	מפוארת ברוד כויאר	03-5235228	10137
4	120	378,000	4/8	✓	כחדשה יפיפיה + נוף לים	ברמא"ג "אביב אמינות"	03-6414730	3876
4	120	480,000		✓	בנין חדיש מוארת מושקעת	נוה-אביבים "ניוהי"	03-6426291	7515
4	125	390,000		✓	בבנין מפואר+מרפסת	נוה אביבים "סאגור נכסים"	03-6423334	6699
4	125	475,000		✓	מושקעת,מרפסת,מזגנים	נווה-אביבים "רמת-אביב"	03-6427161	3882
4	130		2/2		מפלסים, 2 גגות, כניסה פרטית	גני צהלה	03-6483746	327
4	130		8	✓	+מרפסת מושקע שקט לדורים	אזורי חן	03-6993292	6461
4	130	285,000		✓	חקורים הכחו!! מסודרת ומרווחת	בתוכנית לבלעדי "ישראהום"	03-6993292	6814
4	130	462,000	7/10	✓	יפיפיה מחסן חניה 09-608396	פינוי לשנה וקנט	050-265722	6812
4	135	345,000	4	✓	מטופחת עכני למהירי החלטה	ב"למד" ישראהום"	03-6993292	7636
4	145	495,000	11	✓	שקט נוף ברקונטי "רמת אביב"	רמת-אביב ג'	03-6427161	6206
4	145		14	✓	בבנין יוקרתי + נוף מהמם	רמת אביב ג' "גימל נכסים"	03-6473663	4668
4	150		6	✓	+מרפסת יפה,בעיצוב אדריכלי	בכוכב הצפון "ישראהום"	03-6993292	6874
4	150	460,000	11/12	✓	מרווחת נוף לים!	בסאגור	03-6993292 03-286303	5008
4.5		400,000	2/4	✓	+ חניה	בנוה-אביבים "אביב אמינות"	03-6414730	10390
4.5		435,000			דירת-גן 360 פינה גבוה	שיכון-דן-שקט	03-6487319	6050
4.5	130	400,000	7	✓	בהזדמנות! גבוהה ושקטה	רמא"ג "גימל נכסים"	03-6473663	3171
4.5	135	280,000		✓	משקע מרווח+חניה לרציניים	הדר-יוסף-שלום אש	03-6472625	4161
4.5	135	318,000	1	✓	בהזדמנות! שקטה ומיוחדת	נאות אפקה "גימל נכסים"	03-6473663	3170
4.5	135	420,000	3/7	✓	חזיתית יפה מפותחת במשרד	בנוה-אביבים-אביב אמינות	03-6414730	3950
4.5	142	500,000		✓	במגדלי אלרום נוף "רמת אביב"	רמת אביב ג'	03-6427161	6186
4.5	145	400,000		✓	מרווח,מואר+מטבח+ארון/סלון ענק	נוה-אביבים "הבית שלי"	03-6420606	4431
4.5	150		10	✓	+סף וחניה מיידי	רמא"ג (רקאנטי)	03-5278112-3	7476
4.5	160		9	✓	במיקום טוב גבוהה +נוף	נוה אביבים נימל נכסים	03-6473663	8260
5		285,000			קומה גבוהה נוף	צהלה	03-6487319	6064
5		285,000			בהזדמנות מרווחת+חניה מסבה	הדר יוסף	03-6487319	6685
5		440,000	1/8	✓	חניה+קאנטרי+ארונות	אזורי חן	03-5623877 03-6990268	7344
5		495,000		✓	מושקעת,מעוצבת שקטה גבוהה	מרכז רמא"ג "הבית שלי"	03-6420606	4414
5		600,000			חדשה,גבוהה מאד שקטה	גבעת-הפרחים	03-6487319	3160
5		580,000			ברמאוי חשיש +סף לים	ברמא"ג "אביב אמינות"	03-6414730	10296
5		590,000			גדולה חדשה יפה מיידית	נוה אביבים "דיור 2000"	03-6420066	6634
5	130	350,000	2		שקטה,פינתית,מטופחת	הדר-יוסף "טופ נכסים"	03-6417936	6529
5	140	362,000		✓	בבניה (כולל מיזוג וחניה)	בלמד "ישראדיור"	03-6991042	10139
5	140	500,000			בנווה סעם פינוי שנה	נוה אביבים "ניוהי"	03-6425291	6004
5	145	410,000			מרווחת גבוהה פינוי ארוך	רמא"ג סאגור נכסים	03-6423334	10185
5	145	450,000		✓	יפיפיה מושקעת +מחסן +חניה	בלמד הירוקה "ישראדיור"	03-6991042	10143
5	145	490,000	5	✓	במיקום מרכזי +השקעות רבות	רמא"ג "גימל נכסים"	03-6473663	6793
5	145	480,000		✓	מגדל יוקרה מושקע מחסן חניות	ברמא"ג אביב אמינות	03-6414730	3838
5	150		2	✓	חניה חדשה יפה מרפסת	לוי אשכול 42	03-5289667,03-6990024	6164
5	150	338,000	2/7	✓	עקיית מטופחת נוף לים	בלמד "ישראדיור"	03-6991042	7267
5	150	380,000		✓	במיקום מעלה שקטה מרווחת	ב"למד" "ישראהום"	03-6993292	3312
5	150	465,000	11	✓	+נוף פנטסטי למהירי החלטה	נוה-אביבים בלעדי "ישראהום"	03-6993292	10309
5	150	460,000	4	✓	במיקום מעולה+השקעות+מחסן	למד הירוקה "ישראהום"	03-6993292	10312
5	150	525,000	11	✓	באזור מבוין נוף מהמם	נוה אביבים "גימל נכסים"	03-6473663	4603
5	150	600,000		✓	חדשה +מרפסת +מטבח	רמא"ג רמת אביב	03-6427161	6210
5	155			✓	מושקעת ביותר!! חובה לראות!!	נוה אביבים רב אשי	03-6486114	10166
5	155	380,000	1	✓	בבנין יוקרתי,במיקום שקט	למד גימל נכסים	03-6473663	3183
5	155	490,000	3	✓	בבנין יוקרתי,מפוארת ושקטה	רמא"ג גימל נכסים	03-6473663	3300
5	160		10/14	✓	בתאום-חשיש מפואר+נוף לים	ברמא"ג מגדל באביב אמינות	03-6414730	3960
5	165	480,000		✓	בברואוף במיקום מבויין	רמא"ג "סאגור נכסים"	03-6423334	10137
5	165	620,000		✓	מושקעת גדולה,נוף לים	רמא"ג "טופ נכסים"	03-6417936	6776
5	167	580,000		✓	מעוצבת יפיפיה בנין מת	נוה אביבים "ניוהי"	03-6425291	7811
5	170	680,000		✓	בבניה,חדשה,מפוארת,מיידי	נוה אביבים "סאגור נכסים"	03-6423334	10189
5	175	800,000			מרפסת שיזוף +נוף לים חדשה	ברמא"ג "אביב אמינות"	03-6414730	10269
5		875,000			במגדל יוקרה + נוף, מיידית!!	ברמא"ג "אביב אמינות"	03-6414730	10284
5	197	890,000		✓	פוטנציאל רב!! מטרת בלעדי	נוה אביבים "ניוהי"	03-6425291	7664

■ 3-3½ חדרים

מס' חד'	מ"ר	מחיר ב-$	קומה/מתוך	מעלית	הערות	רחוב	טלפון	קוד
3				✓	מרווחה+ חניה+ מיזוג	בבלי "מוניטין"	03-5460515	7740
3			3		בהזדמנות מסודרת ושקטה+נוף	הדר-יוסף	03-6480688	10048
3		188,000			הזדמנות "דיור 2000"	נוה אביבים	03-6420066	4164
3		190,000			הזדמנות !! חמודה	רמת אביב "דיור 2000"	03-6420066	6403
3		195,000			חמודה - במיקום מקסים	איזור צהלה "דיור 2000"	03-6420066	6631
3		198,000	2/4		מטופחת מושקעת ושקטה	נאות אפקה ב'	03-491967	10384
3		197,000			בדו-קומתי,משקע,מיקום מעולה	רמת החייל "דיור 2000"	03-6420066	6483
3		235,000	6/8	✓	פונה לפארק	רמא"ג	09-903487	8117
3		320,000			בנין יוקרתי ומולידי במיקום נהדר	רמא"ג "דיור 2000"	03-6420066	6681
3	60				פינתית,אפשרות הרחבה+גינה	רמת-החייל	03-6480626	10082
3	60	160,000	3		דירה מסודרת יפה ושקטה	נאות אפקה "זיול"	03-498225	6420
3	60	178,000	2/2		פינתית+אפשרות הרחבה+גג	הדר יוסף	03-6472625,050-302949	4843
3	65	110,000	4		מושקעת+נוף הזדמנות לרציניים	נוה שרת	03-6472625,050-302949	4838
3	65	125,000	2		שקטה,מסודרת	נוה-שרת "טופ נכסים"	03-6417936	6832
3	70		3/3		+גג 141 מ"ר,זכויות בניה		050-347429,03-5287110,03-324187	4605
3	70	198,000	1/4		פינוי מיידי, אפשרות להרחבה	התנופים,בקרבת אוניבר' ת"א	07-438899	3090
3	72		1		במיקום מבוין,בסמוך השקט	נאות-אפקה גימל נכסים	03-6473663	3192
3	72		2		גדולה ומשופצת במיקום מבוין	נוה שרת	03-6481971	10113
3	75		3		שקט ירוק לרציניים "ניוהי"	נאות אפקה ב'	03-6425291	8049
3	76	185,000			מסודרת	רמ"א הירוקה "טופ נכסים"	03-6417936	8979
3	76	188,000	4/8	✓	הצעת השבוע+חייב להימכר	שלום אש הדר יוסף תווך	03-5272625	6627
3	76	205,000	4		מסודרת ליד האוניברסיטה,גינה	רמת אביב	03-6425291	3067
3	76	215,000			מושקעת!! שקטה!! חניה	גני צהלה "ניוהי"	03-6426291	6933
3	76	220,000	1	✓	שקטה יפה "סאגור נכסים"	אחיסמאך/רמא"ג	03-6423334	6878
3	76	245,000		✓	שקט,מרכזי,משופץ,מסודר	רמא"ג "הבית שלי"	03-6420606	4641
3	76	190,000		✓	מושקעת מיקום מעולה לרציניים	הדר-יוסף-שלום אש	03-6472625	6396
3	80	234,000	1/3		מפואר ומעוצב ע"י אדריכל	לדירים בצפון סוקולוב	03-5272106	4661
3	82	247,000	1/3	✓	+חניה,יפיפיה ומושקעת למבינים	בצפון סוקולוב	03-5272106	10146
3	85	228,000	2/4		מסודרת,קרוב לאוניברסיטה	רמ"א בלעדי "ניוהי"	03-6425291	7644
3	85	238,000	3/3		מפואר ומרווח שקט ויוקרתי	צפון פרופסור שור	03-5272106	4665
3	90		3		עקית, מושקעת(פינוי ארוך)	נוה אביבים "סאגור נכסים"	03-6423334	6161
3	90	310,000		✓	נוף לאפקה +מזגן רמת-אביב	רמת-אביב ב'	03-6427161	6224
3	94	320,000		✓	מרווחת,מרוהטת,מזמינה	רמא"ג "הבית שלי"	03-6420606	4442
3	96	288,000		✓	גבוהה שקטה +נוף (מעט)	בלמד "ישראדיור"	03-6991042	7461
3	96	285,000	6	✓	נוף מרהיב שקט במיקום מעולה	ב"למד" בלעדי לישראהום"	03-6993292	10326
3	97				מסודרת אפשרות הרחבה	מעוז-אביב במיקום מבוין	03-6481971	10048
3	100			✓	בבנייה חדשה מפוארת ושקטה	נאות אפקה "גימל נכסים"	03-6472663	3180
3	100	250,000	1	✓	מטופחת עקית בבנולאו!!	ב"למד" "ישראדיור"	03-6991042	10170
3	100	280,000	7	✓	כניסה מיידית עקית שקטה	ב"למד בלעדי לישראהום"	03-6993292	7146
3	100	295,000	7	✓	מטופחת וגבוהה לכניסה מיידית	למד גימל נכסים	03-6473663	6316
3	100	295,000	6	✓	במיקום טוב לכניסה מיידית	רמ"א "גימל נכסים"	03-6473663	6129
3	116			✓	(בבנייני נוה) גבוהה מושקעת	נוה אביבים "סאגור נכסים"	03-6423334	7127
3	117	378,000		✓	בנייני נוה,מרווחת ומושקעת	נוה אביבים "ניעוהי"	03-6425291	10340
3.5	87	160,000	2		יפהפיה, שקטה, במיקום מעולה	נוה-שרת (מתחם צהלה)	03-6472625	4433
3.5	88	350,000		✓	בניין מטופח שקטה,בלעדי	נוה-אביבים "ניוהי"	03-6425291	7347
3.5	100		1	✓	+חניה,חזית שקטה בלעדי	בבלי צפון ת"א "מורסט"	03-6045680	6307
3.5	100	295,000	2/7	✓	בהזדמנות,מרווחת,מושקע ושקט	בבבלי "תיווך בבלי"	03-5460308	4486
3.5	100	320,000		✓	בבנין יוקרתי יפיפיה שקטה	בלי הירוקה "ישראהום"	03-6993292	10091
3.5	100	330,000		✓	יפיפיה גבוהה פונה לפארק	בלמד הירוקה "ישראדיור"	03-6991042	10153
3.5	100	335,000	3	✓	יפיפיה לפארק +מחסן+ שומר	ליד הירוקה "ישראהום"	03-6993292	10301
3.5	108	165,000		✓	גדולה+מטבח חדש מעולה	נוה שרת "זיול"	03-498225	10380

■ 2-2½ חדרים

מס' חד'	מ"ר	מחיר ב-$	קומה/מתוך	מעלית	הערות	רחוב	טלפון	קוד
2	48	120,000	קק		משופצת כחדשה חצר מידי	רמת-החייל זיול	03-498225	10380
2	54				מסודרת אפשרות הרחבה	נוה-שרת מיקום טוב	03-6481971	10050
2	60				יפה + מעלית	תווך	03-5270006	10410
2	65				בהזדמנות,מסודר,מראה ושקט	בבבלי "תיווך בבלי"	03-5460503	4487
2.5		228,000	2/4	✓	כ-3 חדרים,מיקום מעולה,חזית	בבלי	03-6965621	774
2.5	60		קק/3		רשיונות להרחבה ל-4 חד'	רמת-אביב	03-6045539 03-6058148	6425

קבלנים מציעים
דירות וילות ובתים חדשים

הפרוייקט
דירות בגני החדרה
רח' הנשיא פינת חובבי ציון
4 חדרים כ- 145 מ"ר כולל
מערכות שירותים+ מרפסת שיזוף
מחירים החל מ- $ 145,000
050-237590/06-323869

גבעתיים
רח' שמעון בן צבי
דירות 5 חדרים מפוארות
ודירות גג
◆ מיזוג אויר דירתי מרכזי, כולל יח' המיזוג
◆ כ-15 מטר רץ ארונות מטבח תוצרת חוץ
◆ ריצוף שיש איטלקי טבעי במטבח ובסלון
◆ כלים סניטריים תוצרת חוץ ב-3 חדרי שרותים
קרת
אבן גבירול 30 ת"א
טל. 03-6957455

"פנינת השושן" בכפר סבא
דירות אחרונות!
3.5 חד' 150 מ"ר | 4.5 חד' 160 מ"ר | 5.5 חד' 170 מ"ר | פנטהאוז 450 מ"ר
מרפסות שמש לכל דירה
בניה איכותית
משרד מכירות באתר:
רח' נורדאו 2, פינת ויצמן
09-953171 09-979979
היזם: קשר בנין השרון (פוגץ' ובניו)

הכי קרוב לכל מה שטוב
דירות 6,5,4,3 דירות גג
החל מ- $ 105,000*
חיים על הגובה
מגדלי עילית
שכונת העילית של חדרה. *צמוד למדד.
* 3 כיווני אוויר, מרפסות שמש ושיזוף (לחלק מהדירות)
* לובי מפואר, 2 מעליות
* שכונה סגורה, ללא כבישים פנימיים.
* 5 דקות הליכה מהמדרחוב של חדרה.
ליווי פיננסי וערבות בנקאית מלאה.
תנאי תשלום נוחים. הלוואות מקום מיוחדות.
דע. דירות עילית חיפה. שיווק בלעדי: אנגלו סכסון
מכירות: רח' הגיבורים 53 חדרה טל. 06-324964
אתר: סוף רח' ה סמואל חדרה טל. 06-324662

משרדי תיווך

"תווך טופ נכסים בע"מ"
ברודצקי 19 רמת אביב מרכז מסחרי
03-6417936 03-6416032 פקס:

"אפי נכסים"
המומחים לנדל"ן בצפון ת"א
בן יהודה 123 ת"א 03-5235228
03-5235236

מס' חד'	קומה	טלי	מעלית	תאריך כניסה	הערות	רחוב	טלפון	קוד
[illegible]	1	✓	מיידי		למשרד/קליניקה לתקופה ארוכה	טיומקין אלי 02-386000 ,	02-620661	7958
	1	✓	מיידי		חדשה,שקטה,ריקה,חניה+מעלית	בצפון "קוטג' נכסים"	03-6466783	6137
	1	✓	מיידי		+גג גדול+חדרון+מעלית "פסל"	ליד ככר-המדינה	03-5442395	6606
	4	✓	מיידי		מעלית+2 חניות,מפואר,ריק,"לב"	לוי אשכול,משקיף לים	03-5283672	3266
	6	✓	מיידי		מעלית,חניה ריקה,שקטה	צפון ת"א "ניעוהי"	03-6425291	10316
	3	✓	מיידי			שד' חן ע"י גרינברג נכסים"	6411181	6681
	1				חדשה מפוארת + מרפסות וחניה	+מעלית בצפון היפה	03-5278112-3	10168
	2	✓		1.3.95	שקט (סלון ענק)+4)+חניה "גורש"	מהר"ל (ע"י דיזנגוף)	03-5444331	7668

פנטהאוזים ודירות גג

מס' חד'	קומה	טלי	מעלית	תאריך כניסה	הערות	רחוב	טלפון	קוד
	3	✓	מיידי		+60 מ"ר גג מפוארת!	בצפון בקרבת הים	03-5235228	6864
					+גג+מעלית וחניה ריקה	ליד ככר המדינה!	03-5278112/3	7464
					מעלית 50 מ"ר גג יפיפיה	בן-יהודה (ערפית)	03-5235228	7664
	4	✓	מיידי		בניין חדש,נוף לים וליפו	מפוארות ביותר בירקון	03-5235228	6668
	4	✓	מיידי		דירת גג מפוארת+ מעלית+ חניה	בצפון-יוקרתי "מוניטין"	03-5460515	7316

שותפים לדירה

מס' חד'	קומה	טלי	מעלית	תאריך כניסה	הערות	רחוב	טלפון	קוד
	2	✓	11/2		מרוהטת, שותף/ה שני/ה	ליד כביש הטיסים	03-6310361	298
	2	✓	מיידי		שותפה +28 לדירה יפה	מלצט	03-298450	5685
	3	✓	מיידי		שותף/ה בחול 03-6268904	שיכון שישבת	07-711037	7270
	1	✓	מיידי		מחוטח קומפלט,מרוהטת	ע"י דיזנגוף-גן העיר	03-5224656	6465
	4	✓	מיידי		דירה מפוארת + מעלית ללא תווך	פרישמן ע"י הים 03-5140616 לורי		8488

ביקוש דירות

הערות	רחוב	טלפון	קוד
החברה לעולים מבריטניה מחפשת	דירות מרוהטות לעולים	03-6966244	6118
סטודנטית מנוסה	בת"א מרכז עד סוף יוני	03-297347	7201

תל'אביב — וילות ובתים למכירה

מס' חד'	מ"ר בנוי	מ"ר מגרש	מחיר	הערות	רחוב	טלפון	קוד
	100	200	[illegible]	דירת גן+100 מ"ר גינה פרטית	שלמה המלך, עורפית	03-5245016	3117
	180		[illegible]	יפיפיה!! קוטג' דו-קומתי	בצפון השקט	03-5487848	5016

תל'אביב — וילות ובתים להשכרה

מס' חד'	מ"ר בנוי	מ"ר מגרש	תאריך כניסה	הערות	רחוב	טלפון	קוד
	60	2000	מיידי	במושב דתי גם לסטודנטים	מושב חמד	03-9807226	2332
	120	240	מיידי	לוקסוס+בריכה "בלכר מלד"ן	קאנטרי-קלאב ת"א	03-6990786	2608

תל'אביב צפון — דירות למכירה

מס' חד'	מחיר ב-$	קומה/מתוך	מעלית	הערות	רחוב	טלפון	קוד
	327,000			מטופחת בלעדי-"ע.גרינברג"	אחימאיר	03-6411181	4574

פנטהאוזים ודירות גג

מס' חד'	מחיר ב-$	קומה/מתוך	מעלית	הערות	רחוב	טלפון	קוד
	290,000			+גג,אקווסי,מיוחדת,צופה לים	רמא"ג "ע.גרינברג נכסים"	03-6411181	4564
	330,000	2/2		באזור נהדר של קוטגים	"דיור 2000"	03-6420066	4763
	600,000	8	✓	+100 +150 נוף מרהיב לרציניים	למד "ישראהום"	03-6993292	10336
	400,000	2		ש"כ מושקעת מאוד	נאות-אפקה בלעדי	03-6487319	3784
	395,000	2/2		100 מ"ר,מרפסת,מושקע מרווח	נאות אפקה "הבית שלי"	03-6420606	4447
	400,000		✓	+160 גג,במקום מעולה,שקט	ב"למד בלעדי לישראהום"	03-6993292	7807
	595,000	8/8	✓	+150 גג נוף מהמם	במיקום מעולה בלמד	03-5235228	10123
	675,000	8/8	✓	+150 גג נוף מהמם!!	בלמד מיקום מעולה	03-5235228	10124
		2	✓	חדשה שקטה ומפוארת מיידי	שיכון-דן	03-6487319	3897
	495,000	2/2		חדשה,יפיפיה+מרפסות גג	נרוזלן בערב	03-6414782	236
	690,000	8	✓	גג 128 מ"ר+פארק	רמא"ג "רמת-אביב"	03-6427161	3541
	495,000	2/2		(במקור 6)+מרפסת, 125 מיוחד	רמות-צהלה "הבית שלי"	03-6420606	4461
	675,000	5	✓	בהזדמנות פנטהאוז חדש יוקרתי	נוה אביבים "גימל נכסים"	03-6473663	4614
	840,000	7/7		ספוארת, מפלס אחד, מיוחדת	בבלי	03-6059608	6026
		7	✓	בהזדמנות!מיידית,נוף מהמם	רמא"ג "גימל נכסים"	03-6473663	4565
	895,000	8/8	✓	נוף פתוח לדרום!!גג עקיף!!	בלמד,שקטה,בלעדי!!"בלכר"	03-6998252	3818
	630,000	6/8	✓	+חניה נוף פתוח,בנין מפואר!!	רמא"ג בן-יוסף "בלכר"	03-6990798	3760
	600,000		✓	+80 מרפסת +80 גג,מציאה!!	כוכב הצפון "ישראהום"	03-6993292	7486
	600,000		✓	מפואר,נוף לים,מושקעת	רמא"ג לאוט	03-5797027	3221

4 חדרים ויותר

מס' חד'	מחיר ב-$	קומה/מתוך	מעלית	הערות	רחוב	טלפון	קוד
		2/4		מסודרת, עורפית	נאות אפקה	03-491137,03-6471026	3664
			✓	מושקעת שקטה וחדישה+מיזוג	נאות-אפקה-מרכזי+חניה	03-6487319	6035
	185,000	4		מציאה!!	נאות אפקה "גימל נכסים"	03-6473663	3360
	195,000			+אפשרות בניה על הגג	רמת-החייל	03-6487319	3166
	210,000			שקטה מרווחת	מעוז-אביב	03-6487319	6660
	240,000	1		מושקעת פינוי גמיש	נאות אפקה	03-6487319	3275
	250,000			בהזדמנות!! מושקעת	רמת אביב "דיור 2000"	03-6420066	4769
	260,000			בהזדמנות!! מושקעת	רמת אביב "דיור 2000"	03-6420066	4772
	280,000			בבנין דו קומתי	שיכון-דן	03-6487319	3164
	285,000			נחמדה,במיקום מעולה	רמת אביב ג', "דיור 2000"	03-6420066	6526
	290,000	8/8	✓	4 מורתב משופץ, כדאי לראות.	רמת אביב ג'	03-6410181	5023
	308,000	7	✓	יפיפיה נוף לפארק+מיזוג	רמא"ג "ישראהום"	03-6993292	1283
	300,000		✓	חדישה מרווחת+ חניה ש"כ	בבלי "מוניטין"	03-5460515	2449
	300,000			מציאה !!,מושקעת+מעלית	נוה אביבים- "דיור 2000"	03-6420066	6478
	400,000	4/7	✓	גדולים יפה משיפץ כחדש+חניה	נאות אפקה	03-6471537 050-343880	1542
	400,000			חדשה,גבוהה מאד	נאות אפקה	03-6487319	3161
	400,000		✓	בלמד,מסודרת,גדולה+חניה	למהירי החלטה "דיור 2000"	03-6442231	3182
	270,000	2		ע"ע,משופצת,ש"כ,שקטה	שמעוני "סוסיטי"	03-5224004,5221958	6891
	310,000	2		ע"ע משופצת ש"כ שקטה	בשמעוני	03-5224004,03-5224004	6903
		6/8	✓	פונה לפארקים/פינוי גמיש	רמת אביב ג'	03-6425652	2993
	225,000	1/3		פינוי מיידי	בבלי	050-201788,03-6040581	7217
	240,000	2		באזור שקט בנאות אפקה	נאות אפקה גימל נכסים	03-6473663	6378
	255,000	2/2		משופצת ושקטה מיידי	קהילת קייב מלד"ן "תל נוס"	03-5718005	6672
	265,000	4/8	✓	מורחבת, נוף לים	רמת אביב ג' רח' בן יוסף	03-6421132	6119
	280,000		✓	פינוי גמיש,מסודר ושקט+ארונות	רמא"ג בלעדי "פסגות אביב"	03-6415732	4426
	300,000		✓	גבוה,שקט,משקע+נוף+מיזוג	רמא"ג "הבית שלי"	03-6420606	4446
				במקום הטוב ביותר!	שכון דן בלעדי	03-6486114 6472775	6190
				יפה ומסודרת במקום שקט	רמות-צהלה	03-6472775,03-6486114	5614
		2		מסודרת מיקום טוב +נוף	נאות-אפקה	03-6480626	10066
	170,000	4	✓	שקטה ומסודרת	נוה-שרת "טופ-נכסים"	03-6417936	6796
	280,000	8/8	✓	מורתב יפה נהד למהירי החלטה	ברמא"ג -אביב אמינות	03-6414730	3813
	290,000	2		מרווחת שקטה	כ"למד" "טופ נכסים"	03-6417936	6782
	295,000	2		מרווחת מושקעת	הדר-יוסף "טופ נכסים"	03-6417936	6768
	305,000	2		מיקום שקט ורוח,פינוי ארוך	רמת-אביב הירוקה "סאגור"	03-6423334	10395
			✓	שקטה,מעלית,רמ"א הירוקה	רמת-אביב "ניוהי"	03-6425291	10324
	275,000	6/8		מפרטי מטופחת חניה מחסן נוף	נאות אפקה ב'	03-490593	5661
	350,000		✓	מורחבת,מושקעת "רמת-אביב"	קשאני-רמא"ג	03-6427161	3553
	280,000			מורחבת,באזור שקט ויתק	רמת-אביב "הבית שלי"	03-6420606	4453
			✓	+סף מושקעת !!!	גני צהלה צמרת השרון	03-6496749	6347
	237,000	3/7	✓	מסודרת +מיזוג מיקום טוב	ש-טורית	03-6470657,6471026	4190
	270,000			מרווחת	רמא"ג "טופ נכסים"	03-6417936	6173
	285,000			שקטה,מסודרת במיקום מעולה	למד "ישראהום"	03-6993292	7466
	300,000	3	✓	מסודרת נוף לים	נוה אביבים "סאגור נכסים"	03-6423334	10184
	305,000	1	✓	שקט,חייל מפי בוטת-אביב	רמת-אביב ב'	03-6427161	6106
	330,000		✓	כחדשה!! גבוהה השקעות + נוף	רמא"ג "סאגור נכסים"	03-6423334	10181
		2	✓	מושקעת שקטה+נוף ומחסן	נאות-אפקה "גימל נכסים"	03-6473663	3149
		1		דו קומתי מרווח שקט "ניוהי"	רמות צהלה	03-6425291	8062
		11/16	✓	עורפית,מסודרת,שקטה+מזגנים	נוה אביבים	03-6416087,03-6971767	7488
	380,000	3		פינתי,שקט,מרווח,מושקע+ נוף	נאות אפקה "הבית שלי"	03-6420606	4438
	395,000	4	✓	מטופחת ומסודרת באזור מצוין	גני צהלה גימל נכסים	03-6473663	6363
	400,000		✓	גבוהה,נוף,חניה,בלעדי	גני-צהלה "ניוהי"	03-6425291	10328
		4	✓	מרווחת+השקעות שקטה	בלמד "ישראדיור"	03-6991042	10173

מס' חד'	מחיר חודשי $	קומה	טלי	תאריך כניסה	הערות	רחוב	טלפון
1	400	2	✓	מיידי	מרוהטת,מרווחת,ליד הסנטר	לב העיר	[illegible]
1	420	קק	✓	מיידי	הול מיידי ק"ק	ארלוזורוב	[illegible]
1	600	1	✓	מיידי	ח.כושר+בריכה,מרוהט קומפלט	קאנטרי ת"א "בלכר"	[illegible]
1.5		2	✓	מיידי	+דירת חדר מיוחדת	בתרצל,שכונה מלד"ן	[illegible]
1.5		3			עורפית,שקטה,מצב נהדר		[illegible]
1.5	230	1	✓	מיידי	"ממד" מאגרי מידע ללא תיווך	אבן-גבירול 138 ת"א	[illegible]
1.5	260		✓		דשא מאגרי מידע ללא דמי תיווך	דיזנגוף 87	[illegible]
1.5	650	2	✓	מיידי	מרוהט מרווח (תיווך)	מרזוק	[illegible]
2			✓	מיידי	מרוהטת,מטופחת,מוארת צבועה	בצפון השקט "מוניטין"	[illegible]
2			✓	מיידי	מיקום מעולה, מרוהט/ריק	צפון-מרכז מרום נכסים	[illegible]
2				מיידי	חלקית!	בצפון השקט	[illegible]
2		2	✓	מיידי	משופצת ריהוט חלקי (תיווך)	חדרה	[illegible]
2		2	✓	מיידי	מרוהטת קומפלט+ מעלית	ארלוזורוב	[illegible]
2		2			מרוהט בלעדי "קיקי נכסים"	שד' בן גוריון	[illegible]
2		2	✓	מיידי	מאורה,שקטה מטופחת לזוגים	בלפור חובבי-ציון	[illegible]
2		3	✓	מיידי	בשעות 8:00-16:00 בימים א'-ה'	בן-יהודה	[illegible]
2		6	✓	21.1.95	מרוהטת קומפלט,שקטה	סמפיר	[illegible]
2		16	✓	24.1.95	במגדל דיזנגוף המפוארת!	דיזנגוף	[illegible]
2		קק	✓	מיידי	שקטה+מזגן ומקרר	בבלאל	[illegible]
2	380	קק	✓	מיידי	לקליניקה/משרד לא מגורים מלד"ן	ע"י הסנטר(מגדלשוט)	[illegible]
2	490	1	✓	מיידי	חורים נפרדים,מרוהטת	שד' יהודית יחוד	[illegible]
2	500	קק	✓	מיידי	+מרפסת, א.ב. נכסים'	ויל מלד"ן	[illegible]
2	550		✓	מיידי	שקטה מאד !!! לזוג בלבד+מרפסות	צפון ת"א "אחוזת בית"	[illegible]
2	550	1	✓	מיידי	משופצת ריקה,עורפית,לא לשותפים	ליד העירייה	[illegible]
2	550	1	✓	1.2	מתאימה לשותפים/ות מרוהט חלקי	ברי-סבבא	[illegible]
2	550	2	✓	1/3	1/2 מרוהטת	יהודי הסיפון	[illegible]
2	550	קק	✓	1.2	שקטה+מרפסות לזוג בלבד	בלוך "אחוזת בית"	[illegible]
2	565	1	✓	15/1	שנה מראש בהזדמנות!!	הקליר	[illegible]
2	570	3	✓	5 2 95	מושקעת מאוד יפיפיה שקטה	בצפון השקט והיפה	[illegible]
2	575	3	✓	מיידי	דופלקס+גג מרוצף+חניה	רתק "קוטג' נכסים"	[illegible]
2	580	1	✓		מיידית, מטופחת ומסודרת	בצפון ע"י הים	[illegible]
2	580	2	✓	1/2/95	+מעלית,שקטה מיקום מעולה	אזור העירייה/לכיש	[illegible]
2	600	1	✓	מיידי	מרוהטת חלקית	בן יהודה	[illegible]
2	600	1	✓		מרפסות, שקטה, לתקופה ממושכת	ע"י דיזנגוף	[illegible]
2	600	1	✓	מיידי	לשותפים+חדרון ומרפסת גדולה	אבן גבירול-לעירייה	[illegible]
2	600	3	✓	מיידי	מעלית, מרוהטת, עורפית	דיזנגוף	[illegible]
2	630	3	✓	1 2.95	במצב מצוין פונה לגינה	רחוב הדרה הליך	[illegible]
2	650	1	✓	15/1	נוחוטת מפוארת משופצת	שלמה-המלך "גימל"	[illegible]
2	650	1	✓	20/2	+הול מעלית מזגן מרווחת	ליד העירייה	[illegible]
2	680	2	✓	מיידי	סלון 8×4 + חשיה + מזגנים	ארבע ארצות	[illegible]
2	700	1	✓	20 1 95	מרוהטת חלקי,עוקית לשותפים	חובבי ציון (תיווך)	[illegible]
2	950	11	✓	מיידי	קומפלט מפואר בריכה,סאונה	פתוח לים	[illegible]
2.5			✓	מיידי	התשלום מראש (אפשרות למשרד)	בצפון	[illegible]
2.5			✓	מיידי	קרוב לים	שרות-כיכר המדינה "לב"	[illegible]
2.5		2	✓	נ/דית	יפיפיה מטופחת ומסודרת	ליד ככר המדינה	[illegible]
2.5	550	1	✓	מ דית	עוקית ומרוהטת באבן גבירול	[illegible]	[illegible]
2.5	650	7			מרוהטת+מיזוג+נוף מרהיב	בוי-אלוהה "דיור 2000"	[illegible]
2.5	650		✓	מ די	ומשופץ, מרוהט, שקט	צפון ת"א "ניעוהי"	[illegible]
2.5	650	2	✓	מיידי	מרווחת שקטה לא לשותפים	ליד הקוסל	[illegible]
2.5	680	3	✓	מיידי	מרוהטת ומרווחת	דיזנגוף ליד הכיכר	[illegible]
2.5	750	קק	✓	מיידי	רהוט+מזגן שוה+אופציה	בדובנטיסקי !	[illegible]

קבלנים מציעים
דירות וילות ובתים חדשים

בבלי
בית דירות איכותי 4 קומות ברח' שטיינמן
דירת גג 5 חדרים • דירה אחרונה !
03-7513959

ע"י הבימה
דירות 3 חד' מפוארות
$ 325,000
מפרט טכני מפואר • מיזוג • ציפוי חיצוני
עד- רום חברה לבנין בע"מ
טל. 03-5402024, פקס. 03-5406204

נותרו וילות בודדות
בשכונת היוקרה גבעת הברושים ר"ג
● קרקע פרטית – כחצי דונם ליחידה
● אוכלוסיה איכותית
● מיקום שקט ומרכזי
● וילות ייחודיות בסטנדרט גבוה
החל מ- $633,000
וילה במיקום הטוב ביותר
גבעת הברושים
קרית קריניצי רמת גן
אלגו מקבוצת ווטנס"ר
לתאום ביקור באתר הבניה: 03-6351003

קבלנים וחברות כוח אדם!
ב ההגנה אכסנית עובדים מפוארת
ללינה במחירים סבירים

מבצע!!!
קוטג' בן 4 חדרים
בשטח של כ-96 מ"ר
ומעטפת לקומה עליונה
ל-3 חדרים נוספים
במחיר מבצע $176,919
כולל מע"מ ופיתוח
בצור יגאל באזור האזורים היפים
ביותר בשרון נבנית שכונת קוטג'ים
גניאל
פרטים במשרד המכירות:
טשרניחובסקי 24 כפר-סבא טל. 09-983287

משרדי תיווך

"לינוי נכסים"
רח' אבן גבירול 101 תל-אביב
03-5276112/3

"פטל נכסים"
רח' נמקם 65 ת"א
טלפון 03-5442395-6

"סנטר נכסים" הרציני בעיר
ארלוזורוב 62 ת"א בנין הדואר
טל: 03-5272106 ,03-5226638

"אביב אמינות"
תווך נכסים והשקעות (נדל"ן)
רח' אחימאיר 17 רמא"ג 03-6414730

"דירות הצפון"
בהנהלת גדעת אבן גבירול 140
ת"א 03-5467648

מס' חד'	מ"ר	מחיר ב-$	קומה/מתוך	מעלית	הערות	רחוב	טלפון	קוד
3.5		240,000	2	✓	אנטטורום ארלוזורוב	"קניף" מלד"ן	03-5242192	10171
3.5	80		4/8	✓	הזוכיה במכרת	הרכבי 3 לא בשבת 9362613	03-6959202	3418
3.5	90	330,000	3/4	✓	למבינים+חניה,שקטה	ארגון כ"אביב"	03 5272542	7446
3.5	90	360,000	2/4	✓	יפיפיה+השקעות+מזגנים	ככר המדינה "ישראדיור"	03-6091042	10144
3.5	95	310,000	6/6	✓	נוף פתוח (ככר מלכי ישראל)	"גורש" בלעדי	03-5444331	6643
3.5	98	260,000	3/3		מושקעת,יפיפיה,בנין משופץ	בקרבת מגדלי דוד	03-5235228	7673
3.5	100		3/3		משופץ גדול שקט עורף	ארלוזורוב הבריסטה סולד	03-6964768	8102
3.5	100	275,000	3/4	✓	+חניה פרטית מרווחת	בצפון-ויצמן	03-5235228	10294
3.5	100	290,000	1/10	✓	חזית, עם פוטנציאל	בארי "תמנית נכסים"	03-5243216	3845
3.5	115	245,000	3/4		+מרפסת עקית מציאה לזריזים	משופצת בשלמה-המלך	03-5272106	7003
3.5	120		3/4	✓	משופצת,מרווחת, יפה, פרטי	מול הבימה	03-5282374	1149

■ 2-2½ חדרים

מס' חד'	מ"ר	מחיר ב-$	קומה/מתוך	מעלית	הערות	רחוב	טלפון	קוד
2			2/4	✓	דירת סטודיו,מפוארת		03-5173715/6	3037
2			קק		שקטה מאוד בלעדי	צפון ת"א "קיקי נכסים"	03-5227161	3316
2			1/4		מגורים משרד-מרפאה+מרפסות	אבן-גבירול-בזל (עורף)	09-953284	6963
2			2		+חצי משופצת חזית בצפון	יהושע בן נון	03-5518110 5069092	7211
2		138,000	קק		שקטה! יפיפיה! כדאי ומהר!!	מרכז ת"א	03-5467848	6060
2		157,000	3		משופצת כחדשה+נוף	בצפון! באבן גבירול	03-5278112/3	7483
2		160,000			מתאימה לקליניקה/משרד	מלד"ן "דיור 2000"	03-5442231	1148
2		160,000	2/3		משופצת ברמה גבוהה שקטה	עורפית בן יהודה	03-5273373	6897
2		163,000			מרווח מטופח שקט מיוחד	בצפון שקט "מוניטין"	03-5460515	7299
2		167,000	3/4	✓	למהירי החלטה, בהזדמנות !!!	בצפון השקט והיפה	03-5235228	7653
2		180,000	3/3		עורפי+מרפסות,שרותים חדשים	דוד המלך	08-276368 ,050-266352	5530
2		185,000	2/3		סטודיו פרקט עורפית	בן יהודה	03-5444331	6588
2	48	160,000	1/3		משופצת,יפיפיה	שמשון "תמנית נכסים"	03-5243216	6782
2	50	150,000	4		שקטה כרחוב מקסים	ש"ד מוצקין חלד"ן "הבימה"	03-5287776	7900
2	50	168,000	1		שקטה מוארת	השופטים חלד"ן חבימה	03-5287776	1504
2	50	245,000	16/25	✓	בגדל דיזנגוף המפואר!!	נוף	03-296303	3107
2	55	149,000	קק/2		יפהפיה, משופצת עקית	בנווה צדק, רחוב הולנדי	03-5731553	5100
2	55	170,000	3		עורפית 3 כ"א	שעיה	03-5222226	10142
2	55	173,000	3/3		אינטרקום, עורף שקטה	אלחריזי סוסיטי	5224004/03-5221958	1843
2	55	212,000	1/4	✓	עורפית מסודרת חניה+מעלית	ישעיהו (צפון) תיווך	5233592,6441651	3432
2	56	145,000	3/3		שקטה, נוף יפה	בדיזנגוף, עורפית	03-5235228	10191
2	57		קק		עורפית שקטה מלד"ן	ליד הגיר "א.ב נכסים"	03-293995	3311
2	60	168,000	2/4		סטנדרטית+מרפסת לחזית	דרך חיפה/ליהמכבי "פטל"	03-5442395	3110
2	60	160,000	קק/4		+2 מרפסות, לכניסה מיידית	בצפון ת"א "פטל נכסים"	03-5442395	6993
2	60	167,000	2/2		אפשרות להרחבה גדולה שקטה	בניצרון/דס-המכבי 6056038	03-7516278	6692
2	60	163,000	3/3		חזית לא מושקעת 3 כוונים	סוקולוב "פטל נכסים"	03-5442395	10611
2	60	165,000	2/4	✓	יפיפיה ים למשקיעים	בצפון השקט ע"י הים	03-5235228	10768
2	60	170,000	3/3		מסודר משקיף לשדרה+אינט	שד' נורדאו	03-5224004 5221958	6518
2	60	178,000			+מרפסת ויציאה לגינה	צפון ת"א "אחוזת בית"	03-5488946	7053
2	60	175,000	קק		יפיפיה!! משופצת!!+ זיזה!!	מרכז תל-אביב	03-5487848	5078
2	60	220,000	2/3		מפוארת זקוף,יפיפיה	בן יהודה "גורש"	03-5444331	6511
2	62	158,000	2/2		עורפית שקטה ושחורה	בקובה הסנטר	03 5272542-3	10103
2	63	165,000	קק		פוטר,עורפית שקטה "אביב"	בלב ת"א	03-5272542	3412
2	63	165,000	3/3		מרווחת ומחונת מאוד	סוקולוב-לחזית "פטל נכסים"	03 5442395	7381
2	65	170,000			הצעת השבוע/עורפית ק פרטר	פקס ליד ויצמן	03-5272575	10075
2	70		2		עורפי גדולה!! מיידי!!+ מרפסת	בצפון השקט	03 5487848	6791
2	70		קק		+שלווש בחצר	ע"י נורדון	03-5222092	6935
2	70		3/3		עורפית,שקטה (תיווך)	נורדון	03 5271034	1575
2	70	194,000	1		לגינה (נוורים למשרד+חניה)	צפון ת"א "ניעוהי"	03-6425291	6483
2	70	215,000	1/3		מפוארת +בקווי (ע"י הבימה)	רח' חיסין בלעדי "גורש"	03 5444331	6915
2	73	188,000	3/3		נוף הרהים לגן אריה!!!	בצפון השקט	03 5235228	6173
2	78	230,000	1/3		שקטה+מרפסת	טהון	03 5272542	1188
2	95	325,000	4/6	✓	סלון 40 מ"ר,הסקה,מזגן,חניה	בארי ללא תיווך	03 6959868	18.1
2.5			2/3		להוויה! אטרקטיבית במיוחד!	בצפון, מיידי בבלעדיות	03 5442392	6616
2.5			2		גדולה+מרפסות שקטה+נוף!!	שרת/לככר המדינה "מוניטין"	03 5460515	1582
2.5		146,000	1		שקטה "א.ב נכסים"	בלב ת"א מלד"ן	03-293935	3313
2.5		165,000	3		מוארת יפיפיה בנין מסודר	רח צפת	03 5222998	7112
2.5	60	160,000	3/3		מרווחת ומשופצת נוף פתוח	בגרשוב/דיזנגוף סנטר	03-5372106	6812
2.5	60	170,000	3/3		חדשה ושקט מציאה לזריזים	בגרשוב/סנטר/הרצוגסקי	03-5272106	11
2.5	68	188,000	2/3		לזריזים אזובים ברח יקותי	בצפון/עזון/בוטניה	03 5392106	6116
2.5	65	170,000	3/3		עורפית שקטה+אפ' לבניה בגג	ליד דיזנגוף סנטר	03 5273373	6623
2.5	68	198,000	4/4		ועמ"ה 11 במצב טוב בהזדמנות	הבים ליד בי הון	03 6363053	6111
2.5	70		3		חזית	בלב ת"א	03 5232410	6111
2.5	70	210,000	1/4		ע"ע,חז חזית חניה	בצפון השקט	03 5226168	1616
2.5	70	215,000	1/3		פונה לגינה +מרפסת	בצפון השקט "אחוזת בית"	03 5465848	6161
2.5	74	174,000	3/3		+מרפסות לרוח גדול ומיוחד	אשתורי הברית/מרכזון סנטר	03 5272106	6611
2.5	75	190,000	3/3		חזית מסודרת "זיהל נכסים"	ע"י גן שעשועים	03 5251590	6111
2.5	75	190,000	3/3		משופצת ומעוצבת ע"י אדריכל	בצפון השקט	03 5235228	6611
2.5	75	195,000	3/3		חזית שקטה נוף יפה	יוחנן-הורקנוס "מרום נכסים"	03 5440130	6611
2.5	75	215,000	קק/3		חזית+לינה,מטבח,שקטה	בן עזרא	03-5271542	1144
2.5	75	225,000	2/4	✓	+מטבח חדש ושירות מרכזי	צפון ת"א בן-דוד	03-7570375 6044203	66
2.5	75	228,000	3/4	✓	משופצת שקטה+מזגן+חניה	בבוטינסקי "ישראדיור"	03-6991042	6611
2.5	78	178,000	1/3		עורפית שקטה לחזון	בלב ת"א	03 5273542-3	1744
2.5	80				פרטי לכל מטרה בהזדמנות	אבן גבירול	03-5278112-3	1111
2.5	80	200,000			עקית+פוטנציאל שקטה לחזית	בצפון השקט "מוניטין"	03 5460515	1443
2.5	83	240,000	3		כל ללא מעלית מרווח כחדש	בצפון המעורב הנחה	03 5278112-3	1111
2.5	87	189,000	2		ב כיו"ת א"ל שקט 3	הבינצ'ון "ניוהי"	03 6425291	1111
2.5	88	215,000	3		של מחלה חאו יפה	פי-גל	03 5222225	1111
2.5	95	210,000	קק		מסור א' פוט ח למקצועי	לדה"בנת"וב	03 5271036	6611

■ 1-1½ חדרים

מס' חד'	מ"ר	מחיר ב-$	קומה/מתוך	מעלית	הערות	רחוב	טלפון	קוד
1			קק		[illegible]	בצפון השקט	03 5487848	[illegible]
1		75,000			משופצת יפה שקט מיידי!	בצפון השקט "מוניטין"	03-5460515	[illegible]
1		102,000	1/3		עורף שקט	ע"י כיכר "זיהל נכסים"	03-5251590	[illegible]
1	35	80,000	2/קק		מורה טובה	כרם התימנים	03-5745632	[illegible]
1	35	130,000	קק		[illegible]	ארלוזורוב	03 5222225	[illegible]
1	40	125,000	4/4		משופצת לבלעדיות	הירקון	03 5273373	[illegible]
1.5	40	135,000	קק/4		3 כ"א שקטה מחזיק	לבתות "ים נכסים"	03-5224004 5221958	[illegible]
1.5	45		קק		מתאים לקליניקה וכדומה	אזור ארלוזורוב "מלדן"	03-5255031	[illegible]
1.5	45	140,000	3/קק		+שירותי מיזוג לראשונה	הירקון	03-5236228	[illegible]
1.5	52	150,000	קק		+הול ונוף קומפלט	אבטוניום בלעדי "גורש"	03-5444331	[illegible]
1.5	55	168,000	2/קק		מטריקים מושקעת נכסי יהוש	ליד כרם	03-5251621	[illegible]

■ דירות בדמי מפתח

מס' חד'	מ"ר	מחיר ב-$	קומה/מתוך	מעלית	הערות	רחוב	טלפון	קוד
2.5	65		2		מסודרת ומטופחת!!	צבי בנוף "ג'ודן ואתר"	03-5255021	[illegible]
3	75	125,000	קק		משקעת לחלקית כמעט חדישה	ליד ככר המלך	03 5442395 פטל נכסים	[illegible]
3.5	80	64,000	1/3		שתפה לגינה	בן יהודה	03-5215228	[illegible]
4	130		3/3		חנות אוכל ע"י גן נדק	יהודה הלוי	03-5174354	[illegible]

■ ביקוש דירות

הערות	רחוב	טלפון	קוד
[illegible]	מטכ"ל בנגה ת"א	03-5223202	[illegible]
[illegible]	תל-אביב מרכזית	03-7616276 6344208	[illegible]
[illegible]	צפון ת"א-מרכז	03-5463593	[illegible]
[illegible]	[illegible]	03-5223222	[illegible]

תל'אביב — דירות להשכרה

מס' חד'	מחיר חודשי $	קומה	טלי	תאריך כניסה	הערות	רחוב	טלפון	קוד

■ דירות להשכרה

מס' חד'	מחיר חודשי $	קומה	טלי	תאריך כניסה	הערות	רחוב	טלפון	קוד
					[illegible]	[illegible]	03-5465021	[illegible]
					[illegible]	לוקלוס קריות	03-6786812	[illegible]
					[illegible]	[illegible]	03-6781612	[illegible]
					[illegible]	[illegible]	03-527-774	[illegible]
1				מיידי	[illegible]	[illegible]	03-5129417	[illegible]
1		5		מיידי	[illegible]	[illegible]	03-5189521 6485074	[illegible]
1	382			מיידי	[illegible]	[illegible]	03-5430231	[illegible]
1	321			מיידי	[illegible]	[illegible]	03-5231328	[illegible]

צמרת אביב בע"מ רח' אחימאיר 15 רמת-אביב ג'
03-6428124 (רב קווי)

- ברמא"ג 5 ענקית + 2 מרפסות מושקעת ביותר למבינֵי עניין
- בנווה אביבים 4 במיקום מצויין מפוארת חדישה $440,000
- בנווה אביבים 3 ענקית גבוהה ומטופחת $365,000
- ברמא"ג בבראזני 5 ענקית גבוהה ומהודרת $518,000 + מפתחות
- ברמא"ג באפריקה ישראל 5 גבוהה $498,000
- ברמא"ג בתאומי השיש 5 גבוהה ביותר לבעלי אמצעים + מפתחות במשרד
- ברמא"ג בג'ניאר דופלקס מהמם הכון השקעות + מפתחות במשרד
- ברמא"ג 4 מורחבת גבוהה, מסודרת צופה לים $277,000
- להשכרה בנאות אפקה 5 חדישה וריקה $980
- להשכרה ב"ל הירוקה 5 מעוצבת כ"א 4 + ארונות קיר

מס' חד'	מ"ר	מחיר ב-$	קומה/מתוך	מעלית	הערות	רחוב	טלפון	קוד
2.5	60		קק		מציאה אפשרות הרחבה +גינה	חדר-יוסף	03-6480588	10451
2.5	64				גדולה ומסודרת במיקום טוב	נווה שרת	03-6480826	10122
2.5	64	188,000	2/3		לזוגיים ומבינים ברח' יוקרתי	בצפון/עמדן/ברטסורה	03-5272108	4891
2.5	65	165,000	1/3		מציאה! לזוגיים שקטה מיוחדת	צפון בן יהודה	03-5272108	3397
2.5	65	178,000	קק		מיידי,מושקע+גינה אפשר הרחבה	רמת-החיל-פינתית	03-6475366	5436
2.5	65	218,000		✓	גדולה ושקטה	בבלי "טופ נכסים"	03-6417938	8184

■ [illegible] — דירות להשכרה

מס' חד'	מחיר $ חודשי	קומה	טל'	תאריך כניסה	הערות	רחוב	טלפון	קוד
■ דירות להשכרה								
	3,000		✓		מתאים לדיפלומט נוף לים 200 מ"ר	ברמא"ג "דיור 2000"	03-6442231	10166
1					חדר מהתס בדירה בצפון ת"א	ת.ד. 39627 תל אביב		8130
2		4	✓	מיידי	מסודרת,ממוגנת,מעלית+חניה	בבלי "תיווך בבלי"	03-5460306	3398
2.5		1	✓	1/2/95		ברמת-אביב	03-290593	4433
3			✓	מיידי	מושקעת +נוף (אפשרות ריהוט)	מעוז אביב מיקום טוב	03-6480826	10120
3		1	✓	מיידי	חדרים ענקיים עורפית	בן יהודה ביוא"ר	03-5271774	3891
3		8		מיידית	+מעלית, מרוהט חלקי	רמא"ג, קשאני	03-6421243	1609
3		קק			מסודרת +גינה+מחסן	רמת החיל	03-6480588	10458
3	500				דירה מסודרת ויפה!	נוה-שרת "יזיל"	03-498225	[illegible]
3	501	2		מיידי	מושקעת,מזגן,מסורגת	הדר יוסף התרשה	03-6472625	[illegible]
3	600	3	✓	מיידי	ריקה שקטה ומרווחת	נוה שרת	03-5404156	[illegible]
3	620	3	✓	מיידי	במיקום מעולה/רמת אביב	"טאגור נכסים"	03-6423334	[illegible]
3	645	4	✓		ריקה+הול+מרפסת משופצת	טאגור (ע"י האגון)	03-6737432	[illegible]
3	650				מסודרת "טופ נכסים"	רמת-אביב הירוקה	03-6417936	[illegible]
3	690	1	✓	מיידי	שקט,מרווח,מיזוג+מזגן+דו"ש	ס כהן ר"א 03-5920231	09-642448	[illegible]
3	700		✓	1/3	מסודרת יפה באיזור שקט ואיח	טאגור נכסים	03-6423334	[illegible]
3	700	5	✓	מיידי	ריקה,מעלית,שוה מראש	אח-חאר	03-6427498	[illegible]
3	750				לתקופה ארוכה	מפתחות ב"ע גרינברג	03-6411181	[illegible]
3	750	8	✓	1 2 95	גבוהה שקטה +ארונות (נקשאני)	רמת אביב ג' ישרא-דיור 6991042		[illegible]
3	1,100		✓	מיידי	לקוסס+חניה+מעלית	בצפון ת"א	03-5227170	[illegible]
3.5		2		מיידי	שמורה במיקום מעולה	נאות-אפקה	03-6480826	[illegible]
3.5	700	1		מיידי	מצוינת למהירי החלטה	נוה אביבים "ניהול"	03-6425291	[illegible]
3.5	800			10 2 95	מרוהטת מחוזות גבוהה	לחד "פסגות אביב"	03-6415732	[illegible]
4			✓	מיידי	חדשה, חזור, מרפסת קנוטרי	אזורי חן	09-572610	[illegible]
4			✓	מיידי	חדשה והקרתית מהודרת	רמא"ג "פסגות אביב"	03-6415732	[illegible]
4				מיידי	מפוארת ממוגנת ש"כ מעלית חניה	בבלי תוך"ר בבלי	03-5460306	[illegible]
4		1	✓	1 3 95	בתנועות חניה מקורה, לפארק	רמא"ג	03-6059609	[illegible]
4		5		מיידי	לקוסס+מרפסת+מיזוג+מפתחות	באיזורי חן ישראהום	03-6993292	[illegible]
4		8		מיידי	מעלית+ נוף+ חניה+ שמור	אזורי חן (צית התמרה)	03-332344	[illegible]
4		10	✓	מיידי	ח ארונות,מושקעת מרווחת ממוז	שלום אש בלעדי	03-6428114	[illegible]
4	800	3	✓	2-95	מסודרת + ריהוט חלקי,לתקופה!	נאות אפקה "יזיל"	03-498226	[illegible]
4	800	3		13/1/95	מפוארת מיזוג מרכזי 160 מ"ר	+ מעלית רמא"ג	03-6486114	[illegible]
4	850	3		מיידי	פונה לפארק (לא נעבהו)	רח' אחימאיר	03-650119	[illegible]
4	870	7	✓	18 2 95	שקטה+נוף ומושקעת+חניה	שלום אש פוגר 7	03-490217	[illegible]
4	900				גדולה במיקום מעולה	נוה אביבים "דיור 2000"	03-6420066	[illegible]
4	900	4	✓	מיידי	מרווחת משופצת מרוהט קומפלט	בלמר "ישראדיור"	03-6991042	[illegible]
4	925		✓	1 2 95	+ארונות+מזגן שקטה ומרווחת	לנוד "ישראהום"	03-6993292	[illegible]
4	950			מיידי	מרווחת מקום גבוה ושקט	נאות אפקה	03-6487319	[illegible]
4	950	4	✓	מיידי	יפיפיה+ארונות ומזגנים	תכנית ל' "ישראהום"	03-6993292	[illegible]
4	1,000				גדולה +מזגן "דיור 2000"	רמת אביב ג'	03-6420066	[illegible]
4	1,000		✓	3/95	במגדלים המפוארים [illegible]	רמא"ג "ניהול"	03-6425291	[illegible]
4	1,000	3	✓	1 2 95	מושקעת ומחוזת בגוגר רמא"ג	טאגור נכסים	03-6423334	[illegible]
4	1,000	4	✓	10 3 95	יפיפיה+מיזוג+ריהוט חלקי	בלמוד חנות "ישראהום"	03-6993292	[illegible]
4	1,200		✓		בבלי! מרווחת גבוהה לים	בלעדי "דיור 2000"	03-6442231	[illegible]
4	1,250	9	✓	מיידי	גדולה אפשרי מרוהטת	נוה אביבים	03-6418788	[illegible]
4	1,300				יוקרתית חדשה, ממוגנת	נוה אביבים "טופ נכסים"	03-6417938	[illegible]
4	1,300		✓	3/95	מרוהטת,קומה גבוהה,מיזוג	רמא"ג "ניהול"	03-6425291	[illegible]
4.5	815	8		מיידי	לשנה בלבד מרווחת "ניהול"	נוה אביבים	03-6425291	[illegible]
4.5	1,000		✓	16 02 95	בהזדמנות חדש ויפה	רמא"ג "טאגור"	03-6423334	[illegible]
4.5	1,100	1	✓	3/95	מרוהטת קומפלט מזגנים בלעדי	נוה-אביבים "בלעדי"	[illegible]	[illegible]
4.5	1,200		✓	4/95	150 מ"ר שקטה ס"ה ארוך	נוה-אביבים "ניהול"	03-6425291	[illegible]
5					מפתחות ב"ע גרינברג נכסים	רמא"ג וקנוי	03-6411181	[illegible]
5			✓	מיידי	+מרפסת יפיפיה נוף לפארק	למד הירוקה "ישראהום"	03-6993292	[illegible]
5			✓	מיידי	כחדש+ארונות ומזגן יפיפיה	תכנית ל' "ישראהום"	6993292	[illegible]
5		2	✓		גדולה ומפוארת ומושקעת	נאות אפקה	6480826	[illegible]
5		5	✓	מיידי	יפיפיה+נוף בבנין יוקרתי	למד הירוקה ישראהום	03-6993292	[illegible]
5		7	✓	1.2.95	יפיפיה+מיזוג+גג+מפתחות	לוד "ישראהום"	03-6993292	[illegible]
5	[illegible]				קומה גבוהה נוף	נוה גלעד	03-6487319	[illegible]
5	950				יפה "דיור 2000"	נאות אפקה	03-6420066	[illegible]
5	1,050		✓	1.2.95	ענקית חדשה+מרפסת+מפתחות	גבע הצפון "ישראהום"	03-6993292	[illegible]
5	1,100		✓	מיידי	+מרפסת לקוסס מלא	גבע הצפון "ישראהום"	03-6993292	[illegible]
5	1,100	5	✓	1-2	חניה מעלית בלעדי "זהבי"	רמת אביב יהודון	03-5444331	[illegible]
5	[illegible]	6	✓	15/1	ענקית יפה+חניה	לחד "טאגור נכסים"	03-6423334	[illegible]
5	1,200		✓	6 1 95	חדשה שקטה+מרפסת רמת אביב	טאגור נכסים	03-6423334	[illegible]
5	1,300	1	✓	מיידי	[illegible] נוף לפארק	למד הירוקה	03-6350851	[illegible]
5	1,350				חדשה יפה ריקה	נוה אביבים	03-6421849	[illegible]
5	1,400				משופצת מחוזות נוף לים	בלעדי "טופ נכסים"	03-6417938	[illegible]
[illegible]	2,750	5	✓	מיידי	מפוארת+אפשרי לתקופה	[illegible]	09-583691	[illegible]
■ פנטהאוזים ודירות גג								
4.5	1,550			מיידי	+ריהוט יפיפיה בלעדי	תכנית ל' "ישראהום"	6993292	[illegible]
4.5	1,500			מיידי	דירת גג מפוארת+מעלית+חניה	[illegible]	[illegible]	[illegible]
5		8		מיידי	[illegible]	רמא"ג	[illegible]	[illegible]
5	950	3	✓	מיידי	דירת גג משופצת יפה	[illegible]	03-658235	[illegible]

■ [illegible] — וילות ובתים למכירה

מס' חד'	מחיר ב-$	מ"ר בנוי	מ"ר מגרש	הערות	רחוב	טלפון	קוד
■ וילות בתים למכירה							
			400	[illegible]	[illegible]	[illegible]	[illegible]
		[illegible]		[illegible]	[illegible]	[illegible]	[illegible]
	[illegible]			[illegible]	[illegible]	[illegible]	[illegible]
	[illegible]	[illegible]	[illegible]	[illegible]	[illegible]	[illegible]	[illegible]
	[illegible]			[illegible]	[illegible]	[illegible]	[illegible]
	[illegible]	[illegible]	350	[illegible]	[illegible]	03-6411181	[illegible]
	[illegible]			[illegible]	[illegible]	[illegible]	[illegible]
	[illegible]	[illegible]	[illegible]	[illegible]	[illegible]	[illegible]	[illegible]
[illegible]				[illegible]	[illegible]	[illegible]	[illegible]

מדור דירות +

לוח בעלי מקצוע ועסקים

ביקורת מבנים

אמינות הבטחון שלך
- ביקורת ליקויים ונזקים מלאה
- שמאות מקרקעין
- ניהול מהנדס, ליווי עו"ד ושמאי

טל: 03-6130255 עד 21.00
פלא-פון: 050-258292

ב.מ.ש. ביקורת מבנים
בדיקת ליקויים הנדסית+משפטית
★ דו"ח הנדסי/משפטי קביל בבית משפט
בניהול משפטן
מהנדסים, אדריכלים, שמאים מומחים
03-5660882 25 שנות נסיון

תלם בדיקת מבנים
התשובה לבעיות מקצועיות
אקוסטיקה, רטיבות, חשמל וכד'
במבנים חדשים ויד שניה
טל. 03-5748536 (24 שעות)

ג.א.ש. - מהנדסים, שמאים ומשפטן
✱ בדיקה הנדסית במיכשור אלקטרוני ואי התאמה למפרט הטכני
✱ בשלבי בניה, בקניה ובתקופות האחריות.
✱ חוו"ד עבילה לבוני [illegible]
03-5420013 24 שעות בכל הארץ 050-515277, 03-5711152

שיפוצים

יש לך רטיבות?
"בז" - עבודות בגבהים - סנפלינג
איטום, צביעה, וניקוי קירות חיצוניים
תיקון והחלפת מרזבים
עבודות מיוחדות
איטום כל סוגי הרטיבות
טל. 08-593142, 08-591115 פקס.

המשך מדור דירות פלוס בעמ' 7

משרדי תיווך

"מוניטין נכסים" (מלדי"ן) רח' מקס 3 תל-אביב טל: 03-5460818 פקס: 03-6045882

"ישראהום בתוכנית ל'" בהנהלת שרית יעקבי (מלדי"ן) רח' ברזאל 61 (ליד הדואר) 03-6993292

"תיווך MY HOUSE" רח' הדר יוסף 12 הדר יוסף 03-6472626 050-302949

"אוסקר בלכר" נכסים מלדי"ן 03-6996253 03-6990796, 6996252

"קיקי נכסים" רח' שלמה המלך 22 ת"א 03-5227151

"צמרת השרון" מומחים לוילות ובתי יוקרה [illegible]

מס' חד'	מחיר ב-$	מ"ר בנוי	מ"ר מגרש	הערות	רחוב	טלפון	קוד
3		70	350	בדו משפחתי שקטה כראיו	תל ברוך הצפונית "צמרת השרון"	[illegible]	[illegible]
3		70	310	משופץ ויפה לכניסה מיידית!	רמת-החיל "ניהול נכסים"	[illegible]	[illegible]
3	200,000	05		קוטג' מפואר+מרפסת+גינה ובריכה	בקאנטרי-קלאב "בלכר"	[illegible]	[illegible]
3	400,000		300	מיקום מעולה!! דו-משפחתי	רמת החיל	[illegible]	[illegible]
3	400,000	76	300	דו משפחתי מיקום נהדר שקט וירוק	רמת-החיל "ניהול"	[illegible]	[illegible]
3.5	600,000	80	440	דו משפחתי במיקום מעולה	בצהלה	[illegible]	[illegible]
4				דו משפחתי כראי לראות !!! שקט	צהלה בלעדי "צמרת השרון"	[illegible]	[illegible]
4		100	440	במיקום גבוה ושקט	צהלה "ניהול נכסים"	[illegible]	[illegible]
4.5		130	400	דו משפחתי במחיר אטרקטיבי מאוד!	צהלה בלעדי "צמרת השרון"	[illegible]	[illegible]
4.5		205	445	בית מרווח שקט ומיקום מעולה	תל-ברוך הדרומית	[illegible]	[illegible]
5				דירת גן מקסימה	שכונת קוסטים "דיור 2000"	[illegible]	[illegible]
5				קוטג'+ פוטנציאל אדיר שקט	ר.אביב הירוקה מקום מעולה	[illegible]	[illegible]
5	450,000	140		שקט ירוק שכונת רביבים	שכון-דן "ניהו"	[illegible]	[illegible]
5	700,000	180	660	בית בודד + גינה גדולה ויפה	צהלה "יזיל"	[illegible]	[illegible]
5	1,000,000	200	600	מיקום מעולה ושקט "רמת-אביב"	אפקה	[illegible]	[illegible]
5	1,300,000	160	700	מושקעת ומפוארת שקטה	צהלה "צמרת השרון"	[illegible]	[illegible]
6				קוטג' יפה חדרים גדולים! מושקע!	גני צהלה לרציניים	[illegible]	[illegible]
6			1000	יחודית! יוקרתית! מרווחת מאוד!	מיקום מצוין צהלה	6486114	[illegible]
6		270	300	+מרתף מפואר!!	שכון גן הביבים בלעדי	[illegible]	[illegible]
6	580,000	225		בפרויקט יוקרתי באזור מעולה	רמות-צהלה	[illegible]	[illegible]
6	610,000	250		במיקום מצוין, קוטג' מיוחד	גני-צהלה "ניהול נכסים"	[illegible]	[illegible]
6	680,000	220	260	בית גדול במיקום יפה	גני צהלה "ניהול נכסים"	[illegible]	[illegible]
6	700,000	220	300	חדש ושקט ומפואר,מיידי	שכון דן "ניהול נכסים"	[illegible]	[illegible]
7		260	530	במיקום מצוין,מגרש גדול	רמא"ג "ניהול נכסים"	[illegible]	[illegible]
7		300	380	דו-משפחתי,מפואר+השקעות רבות	גני צהלה "ניהול נכסים"	[illegible]	[illegible]
7	570,000	280	260	מיידי במקום פסטורלי ושקט	שיכון-דן "ניהול נכסים"	[illegible]	[illegible]
7	1,000,000	300	500	בית בודד במיקום מעולה+מרתף	תל-ברוך "פסגות אביב"	[illegible]	[illegible]
8	650,000	280	370	+יח' נפרדת מרפאה 4 חדרים	שיכון דן	[illegible]	[illegible]

■ [illegible] להשכרה

מס' חד'	מחיר $ חודשי	מ"ר בנוי	מ"ר מגרש	תאריך כניסה	הערות	רחוב	טלפון	קוד
■ וילות ובתים להשכרה								
	600				מפתחות ב"ע גרינברג	אפקה-הרכס	03-6411181	[illegible]
3	1,200				משופצת כחדשה	צהלה "חי נכסים"	03-6487318	[illegible]
3.5		90			באזור מצוין בצהלה	צהלה "ניהול נכסים"	[illegible]	[illegible]
4		180			+מרתף כ"כ חדשה מיידי	רמות צהלה "תיווך רוף"	03-6726546	[illegible]
4	1,000				בית בודד ומרווח לשנה בלבד	שיכון-דן	03-6487318	[illegible]
4	1,100	200		מיידי	בית דו-קומתי+גג מפואר	הדר-יוסף-שכון-דן	[illegible]	[illegible]
5			500		מפרטי,מרווחת,מיקום מעולה	אפקה	03-6417430	[illegible]
5		150		מיידית	בצהלה, לכניסה מיידית	צהלה "ניהול נכסים"	[illegible]	[illegible]

■ [illegible] למכירה

מס' חד'	מ"ר	מחיר ב-$	קומה/מתוך	מעלית	הערות	רחוב	טלפון	קוד
■ 4 חדרים ויותר								
4.5	110	160,000	2-8	✓	מרווחת לרציניים פינוי מיידי	משה דיין	[illegible]	[illegible]
4.5	121	180,000	2		+חניה שקטה לא מושקעת	ביפתה "תיווך טלי"	03-6731415	[illegible]
5	150	260,000	2/2		מפוארת ושקטה+גג מרוצף	רמת-הטייסים תגר "רמת-חן"	03-6312256	[illegible]
■ 3-3½ חדרים								
3		125,000	5-8	✓	[illegible]	מעפילי אגוז	[illegible]	[illegible]
3		127,000	3/4		יפיפיה,מושקעת	מעפילי אגוז	03-504730	[illegible]
3	75	130,000		✓	חזית,גבוהה ויפה חדישה	[illegible]	03-311561,03-313482	[illegible]
3	76	125,000	2/4		בינת ומושקע במיקום מעולה	מעפילי אגוז תגר "רמת-חן"	03-6312256	[illegible]
3	85	138,000	3	✓	חזית יפה וחדשה + ח שלש	דרך לוד	03-313482	[illegible]
3.5	80	127,000	6-8	✓	משופץ מטבח חדש+נוף יפה	מול פארק הדרום בערב	03-502810	[illegible]
3.5	90		1-8	✓	חדשה, מושקעת ש"ל	[illegible] בערב	[illegible]	[illegible]
■ 2-2½ חדרים								
2.5	65	132,000	1-3		שקט מסודר+גינה+אפשר הרח'	[illegible] תגר "רמת-חן"	03-6312256	[illegible]
■ 1-1½ חדרים								
1	74		3-3		סמוך לת-אטרון "הצה"	יפו	03-450163	[illegible]
1.5	45	67,000	3/2		לפני ומר + גג 25 מ"ר	גרב בתקומה לאריה	03-6047344	[illegible]

■ [illegible] להשכרה

מס' חד'	מחיר $ חודשי	קומה	טל'	תאריך כניסה	הערות	רחוב	טלפון	קוד
■ דירות להשכרה								
2	350		✓	מיידי	חנוכה מסדר ברחוב שקט	בתל-כביר	03-6236228	[illegible]
2	400	1	✓	מיידי	יפיפיה מסודרת ממוזגות	בשער ירושלים ביפו	03-6236228	[illegible]
2.5		קק	✓	מיידי	מרוהט, חצר פרטית, דו"ש	קרית-שלום	03-6181602	[illegible]
3	480	3	✓	מיידי	מושקעת מרוהטת חלקי+חניה	תגר "רמת-חן"	03-6312256	[illegible]
3	580	3	✓	מיידי	חזית ריהוט חלקי,מרווחת	אמיר-רמת-יצחק	03-613347	[illegible]
3		1	✓	מיידי	יפה מרוהטת+מרפסת	תל-חיים	03-6818184,08-298101	[illegible]
4.5	600	4		מיידי	חדשה+ש"כ,חניה מקורה	דרך לוד 108	03-6518358	[illegible]

■ [illegible] — וילות ובתים למכירה

מס' חד'	מחיר ב-$	מ"ר בנוי	מ"ר מגרש	הערות	רחוב	טלפון	קוד
■ וילות בתים למכירה							
4	250,000	110	90	ח קלנתי+אפשרות לשיפוץ או בניה	בנוה צדק ע"י סוזן הלל	03-5210262	[illegible]
6	385,000	140	200	+ גג+חצר חדש יפיפיה	תל-חיים	03-311561,03-313482	[illegible]

"אחוזת בית" המומחים בצפון ת"א טל: 03-5468946, 03-5467835

"נדל"ן איתן" רח' [illegible] 12 ת"א פקס: 03-5265429 03-5265278, 03-5256031

"ישראדיור" בתכנית ל' רח' אמסטר 9 ליד בנק הפועלים 03-6991042

"סוסייטי נכסים" דיזנגוף 214 תל-אביב טל: 03-5224004, 03-5234537 פקס: 03-5223920

"נדל"ן הבימה" רח' תרס"ט 17 תל-אביב טל: 03-5287776 פקס: 03-5252110

"מרום נכסים" ירמיהו 42 ת"א 03-5440130 רב קווי

"בינוה" רח' טאגור 32 רמת אביב טל: 03-6425291 פקס: 03-6428395

"דיור 2000" נכסים והשקעות אבן גבירול 140 ת"א טל' 03-5442231

"מיגוון" נכסים והשקעות אבן גבירול 171 ת"א 03-6052978

"נווה אביבים" המומחים לנדל"ן בצפון ת"א הירקון 189 ת"א 03-5272526

"גל עד" השקעות תיווך והשקעות בנדל"ן בן יהודה 89 ת"א 03-5273373

"גימל נכסים" שיווק דירות גג ובתי יוקרה 03-6473663

"אוסקר בלכר" נכסים 03-6996253 03-6990796, 6996252

"חי נכסים" בנימין מטודלה 30 שיכון דן 03-6487319/20

"טאגור נכסים" רח' טאגור 32 ליד בית מלמן רמת אביב 03-6423334, 050-300985

"גירש" לואי מרשל 29 צפון ת"א טל: 03-6052216 פקס: 03-5444331

"תיווך רמת אביב" רח' אחימאיר 10 מרכז מסחרי חדש רמת אביב ג' ת"א 03-6427151/2

"דיור 2000" תיווך נכסים סניף רמת אביב אחימאיר 13 03-6420066

"תיווך אביב" בן יהודה 84 ת"א 03-5272542/3 מומחים בדירות

"פסגות אביב" בראזני 4 (מרכז מסחרי) רמא"ג 03-6415732 (רב קווי)

"דיל נכסים" עיר שמש 73 גני צהלה 03-498225

"ניהול נכסים" ברנר 8 תל-אביב 050-340520 03-5251590 פקס: 03-5252099

"הבית שלי" נכסים והשקעות 03-6420606

"ע. גרינברג" תיווך נכסים ועסקים מרכז שוסטר אחימאיר 17 רמא"ג 03-6411181 פקס: 03-6427612

אזור המרכז

כללי — דירות למכירה

מס' חד'	מ"ר	מחיר ב-$	קומה/מתוך	מעלית	הערות	רחוב	טלפון	קוד
■ דירות למכירה								
					דירות מפוארות מקבלן	בגוש דן	03-7523999,6132157	7184
					+אפשרות לנעה דירות אחרונות	בשהם לדתיים	03-5164631	6667
■ 4 חדרים ויותר								
4			3/4		מושקע ומסודר+ארונות+מזגן	נוה מונוסון	03-5338701	3036

כללי — דירות להשכרה

מס' חד'	מחיר $ חודשי	קומה	טל'	תאריך כניסה	הערות	רחוב	טלפון	קוד
■ דירות להשכרה								
	850	1	✓	מיידי	מסודרת בשלב ג'	רחבת אילן ברמת אילן	03-5332782	10188
■ פנטהאוזים ודירות גג								
5	1,500			מיידי	+גג,חדש,משקיף לים+חניה	+מעלית	03-5282382,03-5400192	3833
■ חיפוש דירות								
	300				דחוף דירה להשכרה	ב"ב ר"ג	03-7523999 6132157	7131

כללי — וילות ובתים למכירה

מס' חד'	מחיר ב-$	מ"ר בנוי	מ"ר מגרש	הערות	רחוב	טלפון	קוד
■ וילות בתים למכירה							
		230	480	וילה 3 מפלסים מושקעת	בשוהם פיתוח סביבתי מושלם	03-9791051	4515
	650,000			חדיש/מרתף/שקט, "סביגסון"	בתל-השמר	03-6339703	6106
3		80	1185	וילה, אומנת מינהל, מתנון	בכפר-טרומן מיזוג+ ש"כ	03-9712014	6247
3	400,000			וילה מטופחת 2 דגם,מיזוג	בעשרת+תוספות רבות	08-592092	6638
5.5		180	500	מושקע+ תוספות, סטנדרט גבוה	באשקלון ברובע כחדש	07-730565	6144
6		200	600	מיקום טוב+נוף מושקעת	אורנית	03-9360712, 03-9301944	10311
6		210	1260	הכנה לקומה שניה+רשיונות+מקלט	סביון (הצאנר)	03-6741830 6747420	7450
6	270,000	200	376	קוטג' יוצא דופן ומפואר	באבן יהודה "גבעה"	09-840369	4543
7				5 דקות מת"א קוטג' מפואר בבניה	אזור-רח' הולדי	03-5075270	7006
7	355,000	220	370	+מרתף קומת גג מקום מעולה	נווה סביון (אקדמאים)	03-5333714	1120
8	700,000	340	600	בתל-השומר,מיקום מעולה+יח' נפרדת	"אנגלו-סכסון"	03-6341333	8278
8	350,000	215	408	דו משפחתי חדש סטנדרט גבוה	בשוהם+נוף	08-241442	4535

כללי — וילות ובתים להשכרה

מס' חד'	מחיר $ חודשי	מ"ר בנוי	מ"ר מגרש	תאריך כניסה	הערות	רחוב	טלפון	קוד
■ וילות ובתים להשכרה								
6		194	500			גברקן (לפני אריאל)	03-9388482	10135

רמת-גן — דירות למכירה

מס' חד'	מ"ר	מחיר ב-$	קומה/מתוך	מעלית	הערות	רחוב	טלפון	קוד
■ דירות למכירה								
4		290,000	4/4	✓	+1 בגג + שירותים, 2 חניות	מרכזי שקט מרווח ומושקע	03-5752187	6148
■ פנטהאוזים ודירות גג								
3	100		3/3		+ גג 100 מ"ר + מחסן	שקטה, חניה בטאבו לפרטים:	08-262864	6648
4	110	185,000	2/2		+½1 + גג מרוצף,ש"כ	הרא"ה,שקטה,פינוי גמיש	03-6771655	2215
4			3/3		1+ גג	ר"ח עזיון, מרכזי ושקט	03-5744384	6824
4	120	185,000	3		בהזדמנות באזור הוילות	גבול בני-ברק/ר"ג	03-6726051	7475
4	130	307,000	3/3	✓	+גג עורף שקטה חדשה ויפה	ביאליק	03-311561,03-312482	2112
4	130	310,000	5/5	✓	4 + 1 + 2 גג חדשה	בן-אליעזר "לי-רס"	03-324058	6366
4	160	383,000		✓	+ חניה + גג נוף מתחם	בן-אליעזר "דירות 2000"	03-5730356	7384
4			7/7	✓	פנטהאוז + גג לבניה במפלס	"מיטב"	03-6052978	10280
■ 4 חדרים ויותר								
4			3	✓	+20 מ"ר מרפסות,רבוטינסקי	פוטנציאל לבניה	03-6486126	3706
4			2/3		+חניה+נוף שקט לא בשבת	שיכון ותיקים	03-6732884	8674
4	100	260,000	3/6	✓	חדשה+חניה מקורה	טבנקין מלד"ן "תל-גנים"	03-5718005	3366
4	100	190,000	1/3		פינתית ומסודרת+חניה בטאבו	רמת-חן תגר "רמת-חן"	03-6312256	10333
4	100	205,000	2/3		ש"כ,חניה מקורה,משופרת	הרכסים.	03-5744524	3301
4	110	220,000	1/3		מיוחדת ומשופצת שקטה	ססמת אילן "תל גנים"	03-5718005	4578
4			3	✓	חדשה,יפיפיה+ש"כ+חניה	אסף-בלעדי "בר נכסים"	03-6724448	966
4			1/3		+½2, משופצת, מרווחת	אבא שקטה ע.	03-6760634, 6871460	3313
4	110	175,000	1/3		מושקעת +גג מרוצף ע"ע	אזור העם מלד"ן "תל-גנים"	03-5718583	6439
4	110	260,000	2/6	✓	חדשה,מפוארת+חניה מלדין	השר משה "תל-גנים"	03-5718583	4881
4	110	260,000	4/5	✓	חדשה מפוארת+חניה מלדין	השר משה "תל-גנים"	03-5718583	4887
4	110	235,000	6/7	✓	חדשה,מושקעת,נוף,גמיש	נוה סלפה	03-5744768	6610
4			1/3		4 דיירים + חניה מטבח חדש	מרכזי ושקט ש"כ	03-6727590	6136

קבלנים מציעים
דירות וילות ובתים חדשים

בפרדס חנה - כרכור וילות בגבעת אורון
ברוח הנשיא - מרכזי ושקט
5 6 חדרים, תכנון יוקרתי, 1/2 דונם קרקע פרטית.
החל מ- $200,000
קבלן: מאיר הורשטוק 03-6749522
פרדס חנה - כרכור 06-377576

מחיר מודעת מילים
לוח מעריב
במדור
דירות למכירה
8 פרסומים (4 ג' + 4 ו') 374 ש"ח
4 פרסומים (2 ג' + 2 ו') 270 ש"ח

טבלת שטחים מינימליים מומלצים לחלקי הדירה השונים (ברוטו)
סלון (חדר מגורים): 20 מ"ר.
חדר שינה להורים: 12 מ"ר.
חדר שינה לילד: 10 מ"ר.
חדר שינה לשני ילדים: 12 מ"ר.
מטבח: 15 מ"ר.
חדר אוכל: 10 מ"ר.
מזווה/מטבחון: 2 מ"ר.
חדר ארונות: 3 מ"ר.
שירותים ומקלחת להורים: 3 מ"ר.
שירותים: 1.5 מ"ר.
חדר אמבטיה כללי: 5 מ"ר.
חדר עבודה: 10 מ"ר.
פרוזדורים ומעברים: 5 אחוז משטח הדירה.
הערות:
1) השטחים בטבלה הם שטחים מינימליים ומומלצים כבאלה, ולא כשטחים אידיאליים כשלעצמם.
2) לשטח הסלון אין גבול מוחלט: אפשר לשלב את הסלון עם פינת אוכל או עם שטחים בחצר – פתוחים או מקורים למחצה (פרגולה).
3) שטח חדר האוכל יכול להשתלב בחלל המטבח ו/או הסלון.
4) בנוסף למטבח הראשי יכול גם המזווה לגדול לכדי מטבחון עם משטח עבודה וכיור, ואז השטח המינימלי שלו יהיה 5 מ"ר.
5) למדרגות יש להקציב שטחים נוספים בהתאם: 4 מ"ר למפלסי חצי קומה ו־8 מ"ר למדרגות לקומה שלמה (מידות מינימום).
מתוך הספר: "קונים מגרש, בונים בית" מאת אברהם בן עזרא וחן לאופר, בהוצאת "[illegible]"

מס' חד'	מ"ר	מחיר ב-$	קומה/מתוך	מעלית	הערות	רחוב	טלפון	קוד
4	120	185,000	2		משופצת+מזגנים חזית/עורף	בן גוריון סירקין	03-6728051	7440
4	130		3/3		+ 28 מ"ר מרפסת סגורות	+ ארונות + מזגנים	03-6745981	10208
4	130	250,000	1/6	✓	מרפסת שמש+2 חניות מלדין	קריניצי "תל-גנים"	03-5718005	4787
4	140	260,000	1/3		+מרפסות+חניה חזית ושקטה	ע"י אורנע שקטה לחלוטין	03-6730594	4096
4	148	380,000	1/16	✓	חדשה+חניה כפולה+בריכה	בסביבי-גן,אפריקה ישראל	03-5759488	2674
4	148	410,000		✓	+מיזוג+ חניה,חדשה גבוהה	סביוני גן	03-5279440	6481
4.5		215,000			ע"ע חניה שקט ומושקעת	אהוד מוכלי	03-6182568	10448
4.5	125	220,000	1/3	✓	חדשה+חניה שקטה	בח יהושע מלדין "תל-גנים"	03-5718005	4975
4.5	125	245,000	6/13	✓	מושקע אפשרי למשרד	ליד גשר הלכה 050-300481	037521132	2083
4.5	160	320,000	2/3		ללא חניה +דו"ש 4 כ"א עגקית	שילה, מרכזי ושקט	03-6187537	8671
5			7/12	✓	מרווחת, יותר מ-8, חניה	מתתם-מאה, שקטה	03-5741839	8823
5				✓	לרציניים בלבד+ גג+ חניה	ע. 6889483 ב.	03-5796178	10264
5	160	382,000		✓	+ חניה דירת גג סוף מתחם	בן-אליעזר "דירות 2000"	03-6730395	7411
5	160	275,000	2	✓	בבניה מרווחת ותרשה	אזור תל גנים 03-7628819	03-7620365	7542
5.5	125	250,000	קק		+½,אפשרות הרחבה,גינה גדולה	למהירים/קליניקה,מודרנית	03-6743411	3780
5.5	150	271,000	3/4	✓	מפוארת!!עמקית+נוף!!	רמת-חן הצעירה	03-6728811	8458
■ 3-3½ חדרים								
3					במרכז מסודרת	פעי עוז	03-6700345	3583
3		170,000	עע		מרווחת ומושקעת-לחזית	החשמונאים בבית	03-6734104	5180
3		198,000	1/2		משופצת פוטנציאל+חצר	רמת-חן	03-6312368	7318
3	70	140,000	קק		+ חצר 60 מ"ר, כניסה נפרדת	בנצה-יהושע, בחזית	03-6368383	3388
3	75		1/4		מסודרת שקטה+מזגן	מלכי צדק 12 בערב	03-6747020	3298
3	80		קק		משופץ פרחה כניסה נפרדת	4/95	03-6493312	3788
3	80	144,000	4/4		משופצת, מרווחת, מלדין	בסוף החרא"ה "תל-גנים"	03-5718005	4693
3	80	152,000	4/4	✓	+½ מסודרת+חניה+מזגן	הרב לוין פינוי 16 ח'	03-6770214	4190
3	80	200,000	4/5	✓	חדשה מפוארת+ חניה מלדין	השר-משה "תל-גנים"	03-5718683	4699
3	85		2		שקטה חזית מאורת	ר"א באזור "תיווך אור"	03-6953314	6384
3	85	185,000	3/3		3 כ"א מושקעת	תל-חי	03-5740680,6658176	4819
3	88	188,000	3/3		+חצ,מושקעת,עורפית+חניה	פיני שנה, שלמציון	03-6760342	1868
3	87	165,000	3/3		משופצת/עורף,שקטה ומטופחת	ע"י השלישות ר"ג	03-6737432	6170
3	90	185,000	1/3		מושקעת פינוי בספטמבר	מעלה הצופים	03-6730116	800
3	93	173,000	3/3		+מזגנים+מרפסות "תיווך מעיין"	ליד השלישות	03-6132157	10445
3	95		3/3		+½,שהיה,מושקעת חניה	במרכז,אפשרות בניה בגג	03-7624852	6611
3	102	152,000	3/3		משופצת,חזית+חזית לרציניים	קריניצי	03-6728811	6046
3.5			3/3		שקטה עורפית משופצת 3 כ"א	כניסה מידית	08-417806	3161
3.5		218,000	3/6	✓	+ חניה מרווחת פונה לגינה	בהדר שכ' חנפן	03-7615988 7616673	6171
3.5	70	186,000	1/3	✓	מיוחדת במינה, חדשה + חניה	תהליבר	050-257926, 03-6182090	8087
3.5	80	185,000	קק		במיקום מצוין,דירת גן+הרחבה	שכונת הלל	03-6735310	3838
3.5	100		3/3		+½, מיוחדת כחדשה + דו"ש	במעלה הצופים 3 שירותים	03-6352165	6295
3.5	100	180,000	6/9	✓	מרווחת,מטבח ואמבטיה חדשים	החרא"ה 2 ע:03-6726456 ב:03-6304287		7334
3.5	110				מטופחת מזגנים ארונות	שיכון-ותיקים	03-7628483	804
3.5	110		קק		עורפית גדולה מאוד/משרד	קריניצי "תיווך רוף"	03-6726545	7484
3.5	110	176,000	3/3		מושקעת,יפהפיה,גדולה ושקטה	פנחס-רמת יצחק	03-313482	8484
3.5	120		3/3		בהזדמנות עקית+פוטנציאל	ליד הבורסה-שקט "בר נכסים"	03-6724448	4838
■ 2-2½ חדרים								
2	57	112,000			עורפי שקט השקעה מצוינת!	הרא"ה "דירות-2001"	03-6730358	6800
2	68		3/3		+½ מטופחת שקטה ומוארת	ליד הבורסה "בר-נכסים"	03-6724448	2021
2	75	135,000			כניסה נפרדת+חול+גינה	שכונת הבון	03-6727488	6580
2.5			3/3		יפה ומושקעת בהזדמנות	הרא"ה תגר הרא"ה	30-6182568	6438
2.5			2/2		מושקעת ומציאות	מיקום מעולה ושקט	03-6736659	6647
2.5		128,000	3		מטבח מסודר שקטה	חזית למעל "תיווך רוף"	03-6726546	7383
2.5		127,000	2		מושקעת, משופצת, חזית	תאם "תיווך רוף"	03-6726545	7474
2.5		140,000	1/2		מחולק ל-3 יפה מושקעת שקט	תצור ר"ג	03-6196841	2168
2.5	60	176,000	קק		+גינת בטאבו השפצת 0 נמ"ש	הרכסים 31 אפשרות הרחבה	03-6748493	10009
2.5	65		1/3		מושקעת+דו"ש, עורפית		03-6194672	3378
2.5	70	138,000	3/3		חזית מושקעת יפה ושקטה	גבול גבעתיים ר"ג	03-313482	6489
2.5	70	180,000	1/2		שקט+אפשרות הרחבה+שמש!	רמת-חן תגר "רמת-חן"	03-6312256	6130
2.5	72	146,000	2		בהזדמנות,מושקעת 4-דיירים	רח' הגפן (שכונת הגפן)	03-5716190	2453
2.5	75	136,000			ע"ע מרכזי ושקט מושקע מסודר	"תיווך הרואה"	03-6182568	10448
2.5	75	168,000	2/3		מושקעת, יפהפיה מרכזית	קריניצי "דירות 2000"	03-6730356	7418
2.5	78		3/3		מסודרת, מזגן מפתל	בגורי יהודה	03-6181631	4878
2.5	78	140,000	3/3		3 כ"א משופצת, שקטה	אזור הרא"ה מודיעין	03-6726051	4585
2.5	80	170,000	קק		מסודרת, פינוי גמיש	הרימון, מיקום מצוין	03-5409607	4633
■ 1-1½ חדרים								
1.5	45		1		מושקע בהזדמנות שקט ומרכזי	הרואה עורפית 03-5701208	03-5700349	6519

רמת-גן — דירות להשכרה

מס' חד'	מחיר $ חודשי	קומה	טל'	תאריך כניסה	הערות	רחוב	טלפון	קוד
■ דירות להשכרה								
					דרושה 2.5-3 ריהוט חלקי	ר"ג	03-6726182 בערב	1849
	400	קק	✓	10.1.95	דירת סטודיו עקעת מלדין	רב פרימן "א.ב.נכסים"	03-293995	3941
1.5	400	קק	✓	מיידי	מרכזי ושקט אפשרי ריהוט	תור הרא"ה	03-6182568	6432
2		1	✓	מיידי	מרוהטת	ביאליק לא בשבת	09-446550	3503
2		2	✓	מיידי	+חול+ארונות,מרווחת,לזוג	שר כלתית	08-438442	717
2		2	✓	מיידי	ריהוט מלא לא עותפים/ילדים	הרואה במרכז העיר	03-6721761	9021
2		2	✓	מיידי	מסודרת, אפשרות לריהוט	"תיווך הרואה"	03-5702726	10441
2		3	✓	מיידי	גדולה,אחורית,מזגן וגינה	בירדן	03-5535791, 03-5626905	7188
2		2	✓	מיידי	מרוהטת חלקית וחניה	הרואה	03-5781778	4806
2	400	קק	✓	מיידי	מסודרת סורגים חלקי	בן גוריון "תיווך רוף"	03-6726545	7430
2	475	1	✓	מיידי	+½ כניסה נפרדת	עוזיאל מלדין "תל-גנים"	03-5718005	9968
2	500		✓	מיידי	ריקה!! יפיפיה!!	אזור סוב	03-5457948	6150
2	500	3	✓	מיידי	יפה, חזית, אחרי שיפוץ	הרואה	03-6752788	3464
2	500	3	✓	1.2.95	מדל,מסודר ושקט,בלעדי	גבול בני-ברק "פיסגה"	03-5719999	6178
2	525	1	✓	1/2/95	+חול, מרוהט חלקי, פרטי	אבטלין	09-502402	8438
2	530	1	✓	מיידי	ע"ע חזית שקטה+חול+מרפסות לזוג	הרדן (מרכזי/שלישות)	03-311829-	7409
2	550	1	✓	24.1.95	מרוהטת+כ"א ומסודרת שקטה	רמת-חן "תל-גנים"	03-5718005	5302
2.5			✓	מיידי	ריהוט חלקי,בהזדמנות	במרכז	03-6195179	5831
2.5		קק			מרוהט חלקי		03-6760533	8112
2.5	500	1	✓	מיידי	חדו"ש +ארונות +מזגן משוגע		03-6743558	9096
2.5	500	1	✓	מיידי	שקטה מושקעת יפה עורפית	ביאליק "תיווך רוף"	03-6726545	7384
2.5	520		✓	מיידי	ריהוט חלקי,לפנות לעת	פנחס ערב	050-306690,6713263	3988
2.5	520	2	✓	מיידי	מרכזי אפשרי ריהוט מושקעת	הר"ן תיווך הרואה	03-6182568	6874
2.5	530	3	✓	1.3.95	מטבח חדש,מזגן חדו"ש	התאנה ירושלים 03-6820231	09-642448	2332
2.5	570	1	✓		משופץ מפואר מטבח אמריקאי	תגויד "סוסייטי"	03-5224004	10321
2.5	580	2	✓	מיידי	משופצת כאור+חצי+חדו"ש	חרות "תיווך רוף"	03-6726545	7412
2.5	600	קק	✓	15.1	מרוהטת+מיזוג	המתמיד	08-263792	6262
3		3	✓	1.2.95	מרוהטת חלקית,משופצת ויפה	שכ' הילד רמת גן	03-6765812	6668
3	550	1	✓	15.2.95	משופצת ושקטה	חבר"ת מלדין "תל גנים"	03-5718583	6878
3	600	1	✓	מיידי	משופצת במיקום מרכזי	מגדים	03-5796951 בערב	7143
3	600	2	✓	1.2.95	מרוהטת מסודרת ומטופחת	החשמונאים	03-6231096	2313
3	600	2	✓	15/2/95	חדרים מרווחים, מרוהטת	זבוטינסקי	03-7526140,6733189	8636
3	650	1	✓	מיידי	שקט, משופצת יפיפיה	רחובות הנהר	03-6235228	7642
3	650	4	✓	15/2/95	מעלית,מרוהטת למשפחה	מרכז ר"ג 03-6395140	03-6336969	360
3	880	1	✓	מיידי	100 למסורת משרד	עלית-בורסה 03-313347	03-311561	6644
3.5		3	✓	מיידי	מרפסות מרווחת חזית מיקום מרכזי		03-6740745,03-6742820	3480
3.5	650	3	✓	מיידי	גדולה ומרווחת,שקטה+תוספת	מודיעין/הרצל	03-6735310	4164
3.5	700	2		מיידי	חדשה לנפרי	רמת-חן הצעירה	03-413419	3191
4					בניין חדש +מוסגאות	בורסה ר"ג אילתם	03-519611	607
4		1	✓	מיידי	גדולה ומסודרת ריהוט חלקי	תל-גנים "בר-נכסים"	03-6124446	3937
4	600	3	✓	10/2/95	ריהוט חלקי בבנין חדש+מעלית	רמת-חן תגר "רמת-חן"	03-6312256	3485
4	700	5	✓	מיידי	שקט ומפואר,מעלית+חניה	בלעדי "פיסגה"	03-5719999	6178
4	780	1	✓	מיידי	מרוהטת,מרווחת,מרכזי ושקט	המלך יוסף 8, קומתי	03-6777807	6077
5			✓	מיידי	מזגנים + ח.אוכל + ש"כ + נוף	במרכז לא בשבת	03-530046	5098

משרדי תיווך

"תיווך הרוא"ה" רח' הרוא"ה 61 (פינת הבנים) ר"ג 03-5792726, 03-6182568

"השקעות שי" רח' קריניצי 5 ר"ג טל: 03-6730594, 03-6737432

"תיווך רמת חן" רח' גולי 29 רמה"ג 03-6312256 03-6312735

מס' חד'	מחיר $ חודשי	קומה	על	תאריך כניסה	הערות	רחוב	טלפון	קוד
6	900	3	✓	1.3.95	חדשה+מעלית+חניה	כנבקין "תל-גנים"	03-6718005	3281
6	1,100	3	✓	13.1.95	+מעלית +2 חניות 190 מ"ר	הבילוים מלרן תל-גנים	03-6718583	3580
פנטהאוזים ודירות גג								
4	850	3	✓	מיידי	1+גג, חדשה,חניה,סלון גדול	דרך נגבה (שקט)	03-6047927	3104
5	850	3	✓	1/2/95	4+1 גג נוף,חניה,מזגנים	ירדן	03 6742894	3726
שותפים לדירה								
2.5	260	1	✓	מיידי	שותפה,מטופחת,עורכת,משופצת	מצפה 6	03 6731704	7301
3	270	1	✓	מיידי	שותפה שניה לדירה מרוהטת	להיטל	03-5714189 ע 6168249	3300
3	280	3	✓	מיידי	שותפה לדירה,לא מעשנת	בית-חורון בערב	03-6723214	3174
3.5	275	3	✓	1.2.95	שותף/ה לדירה מרוהטת קומפלט	רמת-גן	03-7520895	4356

[illegible] — וילות ובתים למכירה

מס' חד'	מחיר ב"ש	מ"ר בנוי	מ"ר מגרש	הערות	רחוב	טלפון	קוד
וילות בתים למכירה							
				קוטג' פינתי,שמור,ללא תיווך	ברמת-אפעל	03-6351980	6109
4		120	260	אפשרי לחלוקה במקום מעולה!	בלעדי רמת-חן "תווך רמת-חן"	03-6312256	6948
4	495,000	126	260	שקט מטופח אזור מעולה	רמת-חן מלרן "תל-גנים"	03-5718583	4914
5		200	400	קוטג' שקט,מושקע בטוב	שכון הצנחנים תווך "רמת-חן"	03 6312258	8661
6	680,000	210	380	מפוארת שקטה ייחודית	רמת-חן תווך "רמת-חן"	03-6312258	8431
7	675,000	210	300	חדשה ושקטה+יחידה נוספת	רמת-חן תווך "רמת-חן"	03-6312258	6034

[illegible] — וילות ובתים להשכרה

מס' חד'	מחיר $ חודשי	מ"ר בנוי	מ"ר מגרש	תאריך כניסה	הערות	רחוב	טלפון	קוד
וילות ובתים להשכרה								
2.5			260	1/2	שקטה + גינה לתקופה ארוכה	רמת חן "תווך רמת-חן"	03-6312256	8691
4		160	500	מיידי	אפשרות למרוהט/ריק	רמת-חן מקום מעולה	03-5235228	6926

[illegible] — דירות למכירה

מס' חד'	מ"ר	מחיר ב"ש	קומה/מתוך	מעלית	הערות	רחוב	טלפון	קוד
דירות למכירה								
3	60	149,000	2/3		מרווחת ומסודרת חזית	ערבי נחל	03-313482,03-311581	
פנטהאוזים ודירות גג								
3	100		4/4	✓	דופלקס 3 חד'+4 חד'+1	ארלוזרוב/ויצמן	03-5481939,5466271	3441
3	100		3/3		1.5+ גג+חניה מרכזי שקט	נגן	03-322101	
3	120		5/8	✓	1+ גג בבניה יוקרתי מחסן חניה	הפלמ"ח-הל"ה "יקרת"	03-6057455	
3.5	75		4/4	✓	חדר על הגג, נוף מרהיב	ארלוזרוב ויצמן	03-5481039/546827	
5		210,000	3/3		משופצת+חניה+גג "סוסיטי"	גבעת רמב"ם	03-5221058,03-5224001	
8	180		9/9	✓	חדשה מפוארת נוף חניה	שמעון בן צבי "יקרת"	03-6857455	
4 חדרים ויותר								
4	80	228,000	3/4	✓	חזית שקטה ויפה+חניה	אנצי-סלעי	03-313482,03-311581	
4	95	255,000	1/3	✓	מקום יוקרתי+חניה,שמורה	גולומב "דירות 2001"	03-5730358	
4	100	198,000	2/3		שיפוץ שמש שקט "דירות+2001"	יצחק שדה (גולאחו)	03-5730385	
4	100	205,000	2/2		ערוץ, מושקעת מיוחדת	הל"ה-מרכז גבעתיים	03-312454	
4	100	200,000	2/3		דופלקס+חניה, יפה ושקט	שכ' בורוכוב	03-313482 · 03-311581	
4	103		1/3		מושקעת ויפה מיידי	ויצמן	03-5731497	
4	105	258,000	8/8	✓	חזית מסודרת נוף וחניה	[illegible]	03-311581,03 313482	
4	110		2/3	✓	יפה+נוף+מרפסת שמש+מחסן	שכ' בורוכב "בר נכסים"	03 6724448	
4	110	170,000	ק/ק		מרווחת ושקטה	אזמרת,מלרן תל גנים	03 5718005	
4	120	245,000	/3		שקטה, כניסה נפרדת	אורן עליה "פסגה"	03 5719993	
4.5	170	285,000	1/3	✓	חזית חדשה+ח שמש+יפהפיה	תל גנים	03-311581,03 313482	
5	140	375,000	1/2		חזית,גדולה ומיוחדת	פיכמן הגורי	03-311581,03-313482	
5	157	[illegible]		✓	חדש! מפואר! לציונים בלבד!	בן צבי "דירות 2000"	03 5730358	
6	160	[illegible]	1/2		דו קומתי יוקרתי מיוחד	"דירות 2001"	03-5730385	
2½-3 חדרים								
3			1/3		חניה,שקטה חזית	גבעת-רמב"ם "קיקו נכסים"	03-5227191	
3			2/3		מושקע מאוד+חניה, פינוי גמיש	גבעתיים	03-320511	
3		138,000	1		מושקעת מאוד ושקטה	בכצנלסון "תווך טל"	03-6731415	
3		180,000	קק		גדולה משופצת מיידי	[illegible]	03 6481391	
3	65	169,000	2/3		משופצת ושקטה	גבעת רמב"ם	03 6485737	
3	70	148,000	3/3		עורפית מסודרת מיידי	כצנלסון מלרן "תל-גנים"	03 5718583	
3	70	170,000	3/3		שקטה+חניה מיידי	"פסגה"	03-5719999	
3	70	160,000	2/2		עורף שקט אפשרות להרחבה + גג	הל"מה	03-313482 03-313347	
3	80		3/3		שקטה מוארת עורפית חניה	שכ' בורוכב "בר-נכסים"	03-6724448	
3	80	162,000	3/3		מושקעת ויפה שקטה ומרכזית	[illegible]	03-311581 03-313482	
3	80	165,000	3/3		[illegible]	ההסתדרות 22	03-5711392 050-303375	
3	80	228,000		✓	יוקרתית,מזגן,חניה	בנצבי	03-313347 03-312482	
3	80	260,000	3/3	✓	חדשה מפוארת במרכז שקטה	"תל גנים"	03 5718005	
3	84	180,000	2/3		חזית מזגן+מרפסת	כצנלסון	03-6735481 03-6358568	
3	87	174,000	3/3		שקט לגינה+2 כיווני	מלרן "תל גנים"	03-5718005	
3	90	135,000	1/3		חזית יפה ושקטה	[illegible]	03 311581,03-313482	
3	90	275,000	4/6	✓	חדשה מרפסת	[illegible]	03 5247785	
3	97		4/5	✓	בבניה, מחסן חניה, יוקרתית	הפלמ"ח-הל"ה "יקרת"	03 6057455	
3	97	225,000	5/8	✓	בהרחבה, פינוי 12/95	[illegible]	03 316[illegible]	
3	100		3/3		2 מזגנים, אפשר הכולה	כצנלסון+משופצת	03 311951	
3	100	165,000	3/3		מסודרת + מיזוג מרכזי	[illegible]	03 334588	
3.5	84	173,000	4/4		[illegible]	[illegible]	03 5715153	
3.5	90	215,000	3/4	✓	חזית דירה חדשה	סירקין	03 6383475	
3.5	95	210,000	2/4	✓	חזית מרפסת + מזגן מלרן	משגב עם "תל-גנים"	03-5718013	
3.5	105	190,000	3/4		מרווחת ושקטה	מלרן תל גנים	03-5718583	
3.5	105	213,000	3/3		שקט לגינה	מלרן תל גנים	03-5718518	
3.5	106	258,000	3/4	✓	מסודרת חניה+חניה	קפלנסקי תל-גנים	03 5718263	
3.5	110	135,000	1	✓	עורפית שקטה	"בר נכסים"	03-6724448	
2-2½ חדרים								
2	50		2		מסודרת מוארת ושקטה	"בר נכסים"	03-6724448	
2.5	50	142,500	קק		שקט מאוד+ אפשרות הרחבה	"דירות 2001"	03-5730385	

דוגמת הסכם עם בעל מלאכה
הסכם

בין:............ שיכונה להלן "המזמין"
לבין:............ שיכונה להלן "המבצע"
בדבר ביצוע עבודות שיפוץ' בנייה בתחום:
בכתובת.............. עבור המזמין]...............
הואיל והמבצע הינו בעל מלאכה מיומן בתחום האיזור, והואיל והמזמין מעוניין כי המבצע יבצע בדירתו את העבודות הנ"ל,
באו הצדדים לידי הסכם זה:
1. המבוא להסכם זה מהווה חלק בלתי נפרד הימנו.
2. המבצע יבצע עבור המזמין את העבודות כמתואר במסמכים הבאים בשלימות:
תוכנית חשמל· נגרות/מסגרות · אינסטלציה..............
כתב כמויות/מפרט.
נספח, המסומן:
המסמכים הנ"ל מהווים חלק בלתי נפרד מהסכם זה.
3. כל העבודות כוללות את אספקת כל החומרים הדרושים, למעט הרשומים כאן:..............
4. כל העבודות והמוצרים יהיו לפי דרישות כל חקיקת משנה הקיימת בארץ, לרבות:
תקנות והוראות על פי חוק התכנון והבנייה.
תקן ישראלי, רשמי או רגיל.
מפרט של מכון התקנים.
5. בכל מקום שלא נרשם אחרת, יהיו החומרים מסוג א'.
6.......... המבצע יהא כפוף להוראות המתכנן.............
או מי מטעמו, לרבות הוראות בע"פ מהמתכנן הנ"ל.
7. המחיר המוסכם לביצוע העבודה בשלימות כמתואר לעיל הוא:.......... ש"ח + מע"מ, וישולם בתנאים כמפורט בלוח תשלומים המצורף להסכם זה והמהווה חלק בלתי נפרד ממנו.
8....... העבודה תחל ב...... ותסתיים לכל המאוחר בתאריך:
9. במקרה של חילוקי דעות, יהא הבורר - המתכנן...................
ימינה על ידי אגודת אדריכלי הפנים בישראל ואא'סו.
10. בתחום העבודה של המבצע, יסקיד בירי הבוררין כהתחייבויות שנוסחו ורצ"ב והוא מהווה חלק בלתי נפרד מהסכם זה.
לראייה כי הצדדים באו לידי הסכם זה וזה הם חותמים:

המזמין

המבצע

תאריך

* מחק המיותר.
הערות:
1. נא לשים לב לנספחים המצורפים בהסכם זה ולצרפם.
2. כל אחד ישנה את כתב ההסכם לפי העניין, ואפשר שייעור בעורך דין.

מתוך הספר: "שיפוץ הבית"
בהוצאת "כתר"
מאת ד"ר אינג' אברהם בן עזרא.

משרדי תיווך

"בר נכסים" והשקעות
רח' בורוכוב 34 גבעתיים
03-6724443, 03-6724448

"רון נכסים" (מלרן)
כצנלסון 28 גבעתיים
03-313347, 311581, 313482

"תיווך פיסגה"
אחדות העבודה 20 א' גבעתיים
03-5719999

"תיווך תל גנים"
הרצוג 26 במסג' גבעתיים
03-5718583, 03-5718005
פקס:03-5731016

מס' חד'	מ"ר	מחיר ב"ש	קומה/מתוך	מעלית	הערות	רחוב	טלפון
2	60	148,000	2/4		מרפסת סגורה,שקטה, מרווחת	שנקין	03-627397
2	60	145,000	3/3		עורפית שקטה מסודרת	גבעת רמבים בלעדי "פסגה"	03-5719999
2	63		4/6	✓	בבניה, מחסן וחניה, יוקרתית	הפלמ"ח-הל"ה "יקרת" בעים	03-6057455
2	63	140,000	1/2		מטבח+אמבטיה ושרותים	גלבוע-ל"פ	03-324058
2	65		2/2		שקט מרווח+פוטנציאל בלעדי	ברדיצבסקי	03-6724448 "בר נכסים"
2	70	145,000	2		גדולה מוארת,שקטה+פוטנציאל	צה"ל-בלעדי	03-6724448 "בר נכסים"
2.5		128,000	1		שקטה לא מושקעת/נח למשרד	בכנור השעב "תווך טל"	03-6731415
2.5		160,000	1/2		תוספות+טאבו	הל"ה	
2.5	65	121,000	3/3		חזית,יפה, 3 כ"א	כצנלסון	03-311581 ערב
2.5	65	130,000	3/3		בהזדמנות פינוי מיידי		03-311661,313482
2.5	65	142,000	3/3		חזית מושקעת יפה כחדשה	רח' המרי "פסגה"	03-5719999
2.5	80	143,000	4		גדולה,מסודרת עורפית	שנקין	03-313347, 03-313482
2.5	85	168,000	2/3		2 הצאים נוספים+מזגן מפוצל	כצנלסון "בר נכסים"	03-6724448

[illegible] — דירות להשכרה

מס' חד'	מחיר $ חודשי	קומה	על	תאריך כניסה	הערות	רחוב	טלפון
דירות להשכרה							
1.5	400		✓	מיידי	פוטר מרכזי שקט "דירות 2000"	שנקין	03-5730385 5730358
1.5	420	1	✓	מיידי	ריקה ויפה שקטה ומרכזית	משגב עם	03-311581,03-313347
2	460	2	✓	מיידי	מסודרת דורש חלקי	סירקין "תווך רון"	
2	500	1	✓	1/2	מרווחת ושקטה מלרן תל-גנים	חנה סנש	03-5718583
2	500	2	✓	מיידי	מרווחת, יפה ושקטה "בר נכסים"	גבול בורוכוב	03-6724448
2	600	קק	✓	1/3/95	משופצת+דורש+מזגן,מרוהטת	ויצמן גבעתיים	
2.5		קק		מיידי	משופצת יפה לתקופה ארוכה	שכונת בורוכוב	03-316063
3		1	✓	מיידי	גדולה מרכזית,שקטה וריקה	בורוכוב	03-5468854,6074448
3		3	✓	מיידי	מרוהטת,גדולה+חניה,מלרן	המעין,תבל נכסים	
3	550	1	✓	6/1/95	שקטה ומשופצת מלרן	הוודים "תל-גנים"	03-5718005
3	600	1	✓	1/3/95	מסודרת מרווחת ושקטה	שכ' בורוכב "בר-נכסים"	03-6724448
3	600	2	✓	1.2.95	מרוהטת,מרכזית	סירקין	03-6357801,5347890
3	600	2	✓	מיידי	חזית, יפה, מושקע+מרוהט חלקי	כצנלסון-קרוב לח"א	
3	670	1	✓	מיידי	ריהוט מלא+מזגן,מקום שקט	גבעת רמבם	
3	800	1	✓	1/2/95	חניה, על עמודים, חדשה	שמעון בן צבי	
3.5		1	✓		מרווחת+מעלית	הרצוג לא בשבת	03-6718410
3.5	650	1	✓	מיידי	מרוהטת חלקית מרווחת לדתיים		03-6719692
3.5	700	3	✓	מיידי	מעלית,שקטה ומסודרת	הרצוג מלרן "תל-גנים"	03-6718005
4		3	✓	2.95	יפיפיה,יוקרתית+חניה+נוף	פועלי-הרכבת "בר נכסים"	03-6724448
4	800	3	✓	11.2.95	חדשה+חניה "תל גנים"	בן-צבי מלרן	03-5718005
4	800	2	✓	1.2.95	מעלית חניה ריקה חדשה	בן צבי	03-313482 03-311581
שותפים לדירה							
3		4		מיידי	שותפה סולידית ושקטה למרוהט		03-6712874
3.5	275	2	✓	1.2.95	דרושה שותפה אזור שקט		03-5732842

[illegible] — וילות ובתים למכירה

מס' חד'	מחיר ב"ש	מ"ר בנוי	מ"ר מגרש	הערות	רחוב	טלפון
וילות בתים למכירה						
	345,000	135	250	אפשרות הרחבה,מושקעת	"קולקס נכסים" מיקום מעולה	03-6726051
5	[illegible]	201	510	חוב חד ושקט "תל גנים"	תל-גנים מלרן	03-6718005
6	[illegible]	200	250	[illegible]	זבוטינסקי-גבעתיים	03-6720619

[illegible] — וילות ובתים להשכרה

מס' חד'	מחיר $ חודשי	מ"ר בנוי	מ"ר מגרש	תאריך כניסה	הערות	רחוב	טלפון
וילות ובתים להשכרה							
6					[illegible]	במרכז מלרן תל-גנים	03-6718005

[illegible] — דירות למכירה

מס' חד'	מ"ר	מחיר ב"ש	קומה/מתוך	מעלית	הערות	רחוב	טלפון
4 חדרים ויותר							
4				✓	[illegible]	+דירת גג	03-6785438
4			4		+גג 350 מ"ר יפה+חניה	שבטי ישראל 27	03-6703880
2½-3 חדרים							
3	75	[illegible]			[illegible]	קרית הרצוג	03-6708432
3	[illegible]	[illegible]			[illegible]	בני-ברק קרית הרצוג	03-6606507
3.5					חזית בחלל	חברון הרא"ה	03-6197184,5748294
3.5	[illegible]	[illegible]			חניה חזית שקטה	גבול ב"ב ר"ג "קולקס נכסים"	03-6736310
3.5	[illegible]	[illegible]			[illegible]	עמי תיווך הרא"ה	03-6182888
2-2½ חדרים							
2		[illegible]			[illegible]	תיווך הרצוג	03-6182868
2	[illegible]	[illegible]			חזית מגבה חדש	זבוטינסקי 4 בני-ברק	03-6401781
2	[illegible]	[illegible]			[illegible]	גבול ב"ב ר"ג "יהוד"	03-6285864
2.5					[illegible]	מרכזי השקט תל-גבורים	03-312048

[illegible] — דירות להשכרה

מס' חד'	מחיר $ חודשי	קומה	על	תאריך כניסה	הערות	רחוב	טלפון
דירות להשכרה							
1.5					[illegible] לדתיים בלבד	מרכזי	03-7813285
3	450				דורש	קרית-הרצוג	03-6798812
3	485				[illegible] הכל חדש	דנוסקי	03-426620

לוח מעריב
177-02[illegible]
כח הקניה מס' 1
עד 6 תשלומים

פתח-תקוה — [illegible] למכירה

מחיר ב"ש	קומה/מתוך	מעלית	הערות	רחוב	טלפון	קוד
פנטהאוזים ודירות גג						
170,000	6/5	✓	כלל מרפסות, סביבה מצויינת	תפוח חיים, פינת קק"ל	03-9313264	557
	8/6	✓	+גג,מושקעת מאוד,חניה מקורה	עורפית,כפר גנים תווך פ"ת	03-9233789	3363
260,000	6/8	✓	+גג נוף מרהיב פינוי גמיש	בפלדמן	03-9339399 050-355037	4606
310,000	4/4	✓	+גג+חניה+עורפית ושקטה	ברנרה	03-9317103	218
260,000	8/8	✓	+גג+מיזוג מרכזי+חניה מקורה	כפר גנים+110 מ' גג	03-9333659	6254
	4/4	✓	מקסים מושקע +אופ' להרחבה	הרב קוק בחול	03-9220872	10327
340,000	/	✓	הפלקם מיוחד+גג+חדר	ברנרה+נוף מהמם	03-9318783	6632
390,000	4/4	✓	שקטה,דירה בקומה+גג מפוחח	פינוי 1.2.95 תווך פ"ת	03-9233780	3318
4 חדרים ויותר						
		✓	+2 בבניה,בבנין מפואר ודירות גג	בפ"ת,בפיסם	03-6529756,02-258329	391
	קק/4	✓	+גינה צמודה,מושקעת	הדר גנים לא בשבת	03-9334993	667
	6/8	✓	גדולה חזיתית, ש"כ	אלתומן	03-9363820,03-9320890	3916
	1/3		מטבח מסודר,ש"כ חניה	פינוי גמיש,רחכך	03-9326732	4617
			+מטבח אמריקאי+כל ההדשים	+שטח+מחסן+בריכה עבודה	03-6977406	2840
260,000	3/4		מסודרת, פינוי מיידי	כצנלסון, שקט	03-9341834 03-303699	2373
164,000	2		פ"א,ש"כ,מזגן,מרפסות	במרכז לא בשבת	03-9349164 9318397	1244
215,000	2/4	✓	3 כ"א חניה מקורה אזור שקט	כפר-גנים היוקרתי תווך פ"ת	03-9233789	7443
	2/6	✓	חדשה+מרפסת שמש+חניה	גני-אפק בחול	03-9012307	10398
165,000	2/8	✓	ש"כ,מזגן,חניה	רוטשילד (ללא תיווך)	03-9232773	4887
	4/8	✓	מסודרת מושקעת מאוד	אזור טוב מאוד	03-9232785	1890
	4/8	✓	בהזדמנות מושקעת+חניה	שקט	03-9331438	6043
207,000	4/6	✓	3 שירותים 4 כ"א,חדשה	מרכז פרישמן	050-289875	2452
	2/4	✓	מעלית שבת +חניה הכנה למיזוג	כפר גנים היוקרתי "תיווך פ"ת"	9233789	7440
		✓	מפוארת מאוד+בריכה	כפר-גנים, חניה מקורה	03-9337884	6333
2½-3 חדרים						
111,000	1/4		+מטבח מפואר/ערב 9811604	אסף שימחוני חיים	03-9319449	4127
	3/4		חזיתית מסודרת ושמורה		03-9309370	10443
135,000	1/4		מטבח מסודר,פינוי חצי שנה	ברורוכב	03-9246911	7071
	3/3		עורפית מושקעת מאוד ושמורה	אחד-העם	03-9312641 9353903	8460
	3/3		עורפית מושקעת מאוד ושמורה	אחד-העם	03-9312641 9353903	6500
112,000	3/4		שקטה יפה בלעדי	דר פוגל "גלוב"	03-9218738	3157
120,000	קק/4		+גינה,חדשה!! "ממימון"	ראש-העין-נווה-אפק	08-434246	6488
103,000	1/3		יפה מושקעת	שפירא	050-299090 03-9346867	6672
	1/3		מרווחת משופצת חזית	במרכז השקט	03-9301494	4608
175,000	1/3	✓	ל' חדר+חניה מקורה מושקעת	כפר גנים שקט תווך פ"ת	03-9233789	7492
	4	✓	עורפית+מרפסת	רוטשילד "תווך פ"ת"	03-9233780	3350
165,000	3/3		מושקע+ חדר+ גג+ ש"כ+ חניה	פינת עין גנים	03-9324807	6785
145,000	3/4		מסודרת מזגן דורש	רח צה"ל	03-9233696	10004
	3/3		מרווחת+חניה+תוספות	תחילת רוטשילד	03-9230044	4819
	3/4		במרכז העיר מתאים למשרד	חיים עוזר	03-9337282 03-6368656	7289
2-2½ חדרים						
111,000	2		מקום שקט ומרכזי שמורה	פינוי אוגוסט "תיווך פ"ת"	03-9233789	2448

פתח-תקוה — דירות להשכרה

קומה	על	תאריך כניסה	הערות	רחוב	טלפון	קוד
דירות להשכרה						
3	✓	מיידי	מעלית, חניה ראש העין החדשה		03-9012172 08-319393	5718
3	✓	מיידי	ליד בלינסון, דורש, מזגן	קפלן	03-6951353	7368
קק	✓	מיידי	דו-משפחתי+גינה+דורש+חניה	שערי תקווה	03 6048856	2482
		מיידי	5 ק"מ מראש העין	בשערי תקווה בחול	02-527886	1018
3	✓	מרץ	מרווחת מעלית מרפסת שמש	כפר גנים ערב	03-9324581	2264
1	✓	מיידי	יפיפיה,3 שרותים + חניה	כפר גנים	03-9222203	1181
שותפים לדירה						
			שותפה לבית פרטי בכפר סירקין	ע 03-9324771 ארנון	03-9233334	4483

פתח-תקוה — וילות ובתים למכירה

מחיר ב"ש	מ"ר בנוי	מ"ר מגרש	הערות	רחוב	טלפון	קוד
וילות בתים למכירה						
380,000	70	600	+בית, מתאים לבניית 2 וילות	בכפר עירוני	03-9310733	3011
370,000	220	300	קוטג' 4 מפלסים+ מחסן	בנווה עוז+ חניה	03-9226707	10393
420,000	320	467	+יחידת הורים, 3 חדרים	ריינס,כפר-אברהם	03-9313897	5455
420,000	320	467	+יחידת הורים,3 חדרים	ריינס,כפר אברהם	03-9313897	6940

פתח-תקוה — וילות ובתים להשכרה

מס' חד'	מחיר $ חודשי	מ"ר בנוי	מ"ר מגרש	תאריך כניסה	הערות	רחוב	טלפון	קוד
וילות ובתים להשכרה								
4		110	350	מיידי	משקעת בית	נווה אפק בעבודה: 08-689718	03-6761053	7028
	860	160		מיידי	קוטג' חדש,3 מפלסים מרפסת ענק	גבעת-הסלעים בערב	03-6592806	7476

גבעת-שמואל — דירות למכירה

מחיר ב"ש	קומה/מתוך	מעלית	הערות	רחוב	טלפון	קוד
4 חדרים ויותר						
	4/6	✓	+ חניה, מושקעת		03-5322098 18.30-מ	6843
	1/7	✓	משופצת ומחודשת + חניה	רמת אילן	03-5332782	3033
	3/6	✓	ש"כ חניה שקטה ומושקעת	הציונות	03-5322685	1304
	8/8	✓	משופצת+ש"כ+השקעה!!	רמת אילן	03-5324299,5238993	10084
260,000	2/3		4 כ"א חדשה בבניה	פרץ פינר בר כוכבא	03-5322786	2845
3-3½ חדרים						
130,000	3/4		מסודרת, חדרים גדולים	בן הרוין לא בשבת	03-5321408	1385
98,000	4/4		מושקעת מיידי תוספת חניה	מול הפרויקט	03-5782568 03-5799048	4083

גבעת-שמואל — וילות ובתים למכירה

מחיר ב"ש	מ"ר בנוי	מ"ר מגרש	הערות	רחוב	טלפון	קוד
וילות בתים למכירה						
	210	440	קוטג' קרוב לאוניברסיטה	גבעת-שמואל מיקום מעולה 050-297584	03-5482163	6035

גבעת-שמואל — וילות ובתים להשכרה

מחיר $ חודשי	הערות	רחוב	טלפון	קוד
וילות ובתים להשכרה				
	וילה+חצר+מרפסות+הכל+כלמפן	+ריהוט	03-6720619	3656

קרית-אונו — דירות למכירה

מחיר ב"ש	קומה/מתוך	מעלית	הערות	רחוב	טלפון	קוד
פנטהאוזים ודירות גג						
[illegible]	9/9	✓	חניה מקורה עיפית חדשה	ססמת התבור גבעת סביון	03-5351876	6960

מדור דירות+
לוח בעלי מקצוע ועסקים

ביקורת מבנים

רם ביקורת מבנים
• דו"ח ליקויי בניה וירידת ערך •
• ייעוץ הנדסי לפני / אחרי קניה •
• ליווי משפטי • קביל בבית משפט •
03-5177039
050-305906

בם - 20 שנות ניסיון
חוות-דעת הנדסיות
• ממצאים • מפרטי תיקונים
• אומדן עלויות
• בכל הארץ
בם ביקורת מבנים
לפרטים: 03-6133358

תיקונים-שיפוצים

הכן ביתך
א. חסנו
הגולשים בע"מ
• חברה ותיקה
• ניסיון עשיר
• אמינות
איטום, צביעה, בידוד, שיקום, ניקיון חזיתות ואיטום גגות
כולל ערבות בנקאית
עבודה בכל הארץ
סנפלינג
אחריות מלאה לביצוע עבודה!
08-501297, 08-502359
ביפר 03-5206666 מנוי 24448

אדן החלון - ביטון או מוזאיקה?
מאת: ד"ר אינג' אברהם בן עזרא

חברת "שיכון ופיתוח לישראל בע"מ" מכרה מאות דירות שנבנו על ידי "מודול ביטון" במעלות, ואשר כללו ליקויים שונים. מספר דיירים הגישו תביעה בגין ליקויי תכנון ובנייה, ובין היתר כללה התביעה ליקוי של בניית אדני חלונות מביטון, במקום משיש או ממוזאיקה. הנתבעים טענו כי בשום חוק לא נכתב כי האדנים יהיו ממוזאיקה או משיש, ולעומתם טענו הדיירים-התובעים כי אף על פי כן, ראוי כי בדירות מגורים יהיו אדנים משוישים, ולא מביטון, ללא כל קשר עם החוק, התקנות, ההסכם והמפרט.

בפסק הדין בבית המשפט המחוזי בחיפה, קבע כב' השופט י' מרגלית כדלקמן:

"ידוע לכל אחד שביטון גלוי אינו נעים למגע, ומתפספס. אדן החלון הוא חלק החלון, שחשוב שיהיה חלק ונוח לשימוש, גם מי שאינו מהנדס אלא רק אדם מן הישוב, החי בדירה, יודע שאדן החלון עשוי מוזאיקה או שיש כדי שיהיה חלק כך שנוח יהיה לפרוש עליו מצעים לצורך אוורור, או להישען עליו, או לכל שימוש מקובל אחר. דעתו של ה' דימנט, שמבחינת יופי אין הבדל בין ביטון לשיש או מוזאיקה, הינה דעה קיצונית, בלתי מקצועית ובלתי סבירה. אני מניח שרוב מוחלט של בעלי דירות היו סבורים, אילו נשאלו, כי אדן ביטון הוא מכוער ומקשה על השימוש בחלק זה של החלון. אני סבור, על יסוד האמור לעיל, שהפגם שמצביעים עליו המערערים (הדיירים) בפריט זה הוא פגם של ממש המעיד על רמת ביצוע נמוכה... לקביעת מחיר הפריט אני נעזר במחיר ה' בן עזראי וקובע לו סך 550 ש"ח".

ין – המהנדס ישראל דימנט, מומחה מטעם בית המשפט בתיק זה.
יין – המהנדס ד"ר אברהם בן עזרא, מומחה מטעם הדיירים.

משרדי תיווך

"תיווך פ"ת"
03-9233789

"אנגלו סכסון" סוכנות לנכסים
רח' המעגל 64 קרית אונו
03-5341333 פקס: 03-5347261

[illegible] — דירות למכירה

מס' חד'	מ"ר	מחיר ב"ש	קומה/מתוך	מעלית	הערות	רחוב	טלפון	קוד
4 חדרים ויותר								
4	93	160,000	3/4		+מחסן+3 כ"א מטבח אמריקאי	מיקום טוב	050-299441	4201
4	109	178,000	4/4		מושקעת,יפה תוספות	צהל	03-6369666	679
4	110		3/8	✓	מסודרת+מזגן+אחזות	המעגל רמון	03-6348017	3473
4	113		8/10	✓	שרותים-כפולים,מרווחת	ביאליק	03-6358173, 03-5348005	3760
4	116		8/9	✓	מעלית עורף פינוי 9/95 או 9/96	גבעת סביון-חרסה	03-6349781	4830
5	105	190,000	6/7	✓	משקעת,פינוי כשנה	הדרור,קיראון	03-6350481	3406
6	120	256,000	3/8	✓	מושקעת ומיוחדת+מיזוג	השקמה	03-5351189,6352483	1338
6	180		4/4		2 דירות, מסודר ש"כ מחסן	ישעה משה מי תקווה לדתיים	03-5354518	2936
3-3½ חדרים								
3	74	150,000	3/4		פינוי לשנה	רח לוי אשכול בערב	03-5342883	828

[illegible] — דירות להשכרה

מס' חד'	מחיר $ חודשי	קומה	על	תאריך כניסה	הערות	רחוב	טלפון	קוד
דירות להשכרה								
3		2	✓	מיידי	אחזות קיר	צהל קיראון	03-5403872	8871
3	480		✓	2.95	דו"ש, אפשרות לריהוט	גני תקוה	03-5340468	2718
4	750	3	✓	מיידי	חדשה+מעלית,ש"כ,נוף לפארק	המעגל,גני רמון	03-6350651	3015
שותפים לדירה								
3		1	✓	מיידי	מאורת,מרוהטת ויפה	ג.סביון	03-9243960, 08-971789	4660

[illegible] — וילות ובתים למכירה

מס' חד'	מחיר ב"ש	מ"ר בנוי	מ"ר מגרש	הערות	רחוב	טלפון	קוד
וילות בתים למכירה							
6	218,000	122	150	קוטג' דו משפחתי פינוי גמיש	קיראון	03-6366769	6744
6	320,000	130	250	קוטג' דו-משפחתי	קיראון תיווך שיקף	03-201283	4433
7	440,000	250	200	חדש,פינוי+מרתף ותוס'	קרית אונו לא בשבת	03-6353077	6040

[illegible] — דירות למכירה

מס' חד'	מ"ר	מחיר ב"ש	קומה/מתוך	מעלית	הערות	רחוב	טלפון	קוד
4 חדרים ויותר								
4	104	193,000	3/8	✓	חדשה,חניה+מזגן,פנוי גמיש	מיקום עולה מרווחת	03-5362814	896
4	118	236,000	7	✓	בקרית הסביונים חדשה פיירי	"אנגלו סכסון"	03-5341333	4780
5	140	280,000		✓	+סלון, פנה לפארק+מרפסת	בק-הסביונים "אנגלו-סכסון"	03-5341333	6432
5.5	120		1		מסודר מטופח+ מחסן ע"ע	נה מוסון, פינוי גמיש	03-5324460	2360

[illegible] — וילות ובתים למכירה

מס' חד'	מחיר ב"ש	מ"ר בנוי	מ"ר מגרש	הערות	רחוב	טלפון	קוד
וילות בתים למכירה							
6	426,000	240	655	בגבעת אירי מושקעת+יחידה נפרדת	"אנגלו-סכסון"	03-5341333	5204
6	430,000	150	750	בסוח-מצפון מסופרת	"אנגלו-סכסון"	03-5341333	6190
8	540,000	298	440	בית מספר בבלעדיות!	בביאליסטוק "אנגלו סכסון"	03-5341333	7201
7		220	500	מושקע שקט בסמבון יחודי	קרית ביאליסטוק	03-6361871	4684

אור-יהודה — וילות ובתים למכירה

מס' חד'	מחיר ב"ש	מ"ר בנוי	מ"ר מגרש	הערות	רחוב	טלפון	קוד
4		160		אפשרות לתוספת בניה 2 קומות	יחזקאל-קוך 37	03-5040766	384

אור-יהודה — וילות ובתים להשכרה

מס' חד'	מחיר $ חודשי	מ"ר בנוי	מ"ר מגרש	תאריך כניסה	הערות	רחוב	טלפון	קוד
וילות ובתים להשכרה								
3		60	900	18/2	+מחסן	אזור וילות	09-627331	1163
6	900	240	260	1.2.95	מושקעת+גינה בשכונת-אקדמאים	סוף-סביון תווך רמת-חן	03-6312256	1144

כללי — וילות ובתים למכירה

מס' חד'	מחיר ב"ש	מ"ר בנוי	מ"ר מגרש	הערות	רחוב	טלפון	קוד
וילות בתים למכירה							
	450,000	300	500	וילה אמריקאית,מיזוג מרכזי מושקע	באבן יהודה+חדר נפרד	09-696898	2831
3	198,000	65	450	בצורן בית פרטי+מעטפת	רחוב העצים,אפשרות מיידי	03-303920	6108
4	228,000	170	462	בחדרה+מעטפת גד אל נכסים	צורן	09-647358,050-208261	8402
6	315,000	180	880	מרכזי ושקט פינוי יולי 95	בכוכב יאיר	09-493955	340

כללי — וילות ובתים להשכרה

מס' חד'	מחיר $ חודשי	מ"ר בנוי	מ"ר מגרש	תאריך כניסה	הערות	רחוב	טלפון	קוד
וילות ובתים להשכרה								
3	450	80	450	מיידי	דו משפחתי,חדש	בצורן	09-435470	2910
4	400	105	250	מיידי	קוטג' מושקע+גינה+חניה 03-398991	ניצת שמרון	050-311192	1470
8		250	400	1/2	וילה חדשה מיוחדת שקטה מרווחת	תל מונד	09-663507,09-667431	1474

לוח מעריב

■ רמת־השרון — דירות למכירה

מס' חד'	מ"ר	מחיר ב-$	קומה/מתוך	מעלית	הערות	רחוב	טלפון	קוד
■ דירות למכירה								
				✓	חדש מקבלן 3,4+5+גג ותור	מיידי בלעדי-ברעוה	03-5492654 5492712	6641
■ פנטהאוזים ודירות גג								
	500	1,100,000	18/18	✓	שיא הפאר והיופי חומה מלון	צמרות חובה לראות!	03-5407148	0345
3	118	270,000	3/3		+חדר גדול+יח' על גג מטופח	"החומה" מלרן	03-5407140	9383
4	105	200,000	3/3		מושקעת+בקוני מקסימה!!!	מרכזית ושקטה,א.א.צ.	03-5496767	0368
4	120	225,000	3/3		1+גג+נוף לרציים		03-5409170	10341
4	130	480,000	3	✓	חדשה+חדר,אקסקלוסיבי	שקט ומרכזי	03-5400004	6944
4	135	405,000	3	✓	+חדר,מפרט לוקסוס	בנין סיוחד	03-5400004	9093
4	160	238,000	4/4		מושקעת,שקטה+נוף משגע	נוה מגן	03-5495346	5016
5	145	250,000	4		גדולה אפשרות להרחבה	מתאימה למשרד	03-5400004	7318
5	180	520,000	1		חניה כפולה,בריכה פרטית	עצמון,ויצמן	09-583828 050-340918	3314
5	210	360,000	2/2		3 מפלסים מושקעת לגבירים	בלעדי החומה מלרן	03-5407148	10017
6	220	300,000	2/2		מפואר+מטבח+יח' הורים גדולה	חייבת למכור החומה מלון	03-5407148	0331
■ 4 חדרים ויותר								
4			1/3	✓	שקט ברח' הולנדי + מרפסת	המזרחית איגוד נדל"ן	09-565381-2	10025
4	100	260,000	1		חמודה מאוד ושקטה	במערבית	03-5400004	7332
4	110	286,000	1/2		מטופחת מרכזית ושקטה!	המערבית "איגוד הנדל"ן"	09-565381-2	10060
4	120	190,000	1/3		עורפית,חזית,מיידי מושקעת	סוקולוב לא בשבת	03-5490607	4635
4	120	229,000	1/3		מציאה!! מרווח מושקע יפה	סוקולוב פינוי מהיר	03-5492530	3618
4	125		2/3		מושקעת!!חובה לראות!!	רמה"ש המזרחית "קנדיין"	03-5492163	6010
4	128	268,000	3/3		מושקעת,מעולה!אסור לפספס!	אזור סופר 1-NO	03-5401174/6	4554
4	125	287,000	3/4	✓	שמורה מטופחת+מרפסת שמש	אוסישקין בחמרנים "החומה"	03-5407148	10414
4	125	280,000	3/3		מרווחת 2 חניות מחסן מזגנים	החומה מלון	03-5407148	4328
4	125	290,000	1/3		גדולה, מושקעת, שקטה + חניה	מיקום מעולה	03-5490683	5855
4	126	275,000	1/8	✓	חדשה,מקבלן לפני מסירה	בלעדי החומה מלרן	03-5407148	6433
4	127	286,000	1/3		חד-פעמי המיקום מעולה שקטה	+אוף 1-NO מלרן	03-5401174/6	6121
4	130		3/4	✓	חדשה,מושקעת,מרפסת שמש	פינוי גמיש	03-5407753	4105
4	135		1/10	✓	מושקעת חדר אחורה+מזגנים	נוה רסקו+חניה	03-5492607	4815
4 5	120	280,000	4/6	✓	מצוינת ונעימה מרכזית	סולד "החומה" מלרן	03-5407148	6320
4 5	128		2/3		שקט עורפי מושקע פונה לגינה	פינוי גמיש רח' גדעון	03-5406105	6237
4 5	140	360,000	1/3	✓	סופר מושקע מרפסת שמש	+חניה סולד "החומה" מלרן	03-5407148	3655
5			1	✓	מרווחת נכה		03-5493312	3697
5	125	300,000	1/3	✓	שקטה מרכזית!	המזרחית "איגוד הנדל"ן"	09-565381-2	10011
5	130		1/3	✓	חד פעמי,מציאה מחיר אטרקטיבי	מיקום טוב,מסודרת 1-NO	03-5401174/6	4914
5	130	400,000	3/3	✓	+גג מיקום חלומי ומעולה	בנין מפואר 1-NO מלרן	03-5401174-5	6613
5	145	298,000	2/8	✓	+חניה גדולה מסודרת ש"כ	מרדכי מיקום מרכזי	03-5409510	3126
5	160	292,000	6/7	✓	ענק יח' הורים סלון ענק לגבירים	אוסישקין החומה מלרן	03-5407148	6113
5	160	350,000	2/8	✓	גדולה,עברה שיפוץ,פונה לגינה	מרכזי "החומה נדל"ן"	03-5407148	6113
5	160		1/2		מפוארת במיוחד!! שקט ומרכזי	במערבית איגוד הנדל"ן	09-565381/2	6519
■ 3-3½ חדרים								
3	60	190,000	קק/2		אפשרות הרחבה!! מיידי!	נוה מגן	03-5409170	1294
3	85	168,000	1/4		מסודרת מאוד!! בהזדמנות!!		03-5409170	10342
3	85		2/3	✓	מושקעת במיוחד מרכזית	המערבית "איגוד הנדל"ן"	09-565381-2	10015
3	85	207,000	2/3		מעוצבת יפה,מטופחת ומסודרת	רח' נעמי "החומה" מלרן	03-5407148	6611
3	86	210,000	1/4		דירה מושקעת מרכזית ושקטה	החומה מלון	03-5407148	6111
3	90	185,000	1/3		אפשרות ל-4, שקטה	מקום מסטולי המערבית	03-5400004	3451
3	90	188,000	1/3		מציאה! מרכזי ושקט! סלון גדול!	1-NO מלרן	03 5401174 5	6119
3	90	205,000	3/4	✓	עורפית שקטה מרווחת ומיידי	סוקולוב	03 5401847	1541
3	90	207,000	3/3		מרווחת+ חניה מקורה+ נוף	סולד, מיקום טוב	03 5490670	6118
3	90	210,000	1/3		מרווחת חדר גדולים,שקט,מלרן	מ תעולה,קרוב לסוקולוב	03-5401148	6414
3	90	260,000	2/3	✓	מיידי! חדש+נוף+חניה	1-NO סטנדרט סופר! סופר!	03-5401174/5	6110
3	92	198,000	3/3		יפה מאוד + חניה מקורה	סמטת האילנות, מרכזי שקט	03 5493014	6114
3 5		180,000	2/8	✓	פוטנציאל חייב להימכר מיושב	ק העצירים המוח מלרן	03-5407148	6111
3 5	90	187,000	1/4		באזור צעיר פונה לפארק	קרית הצעירים "החומה" מלרן	03 5407148	6111
3 5	91	205,000	3/3		מרווחת יפה ושקטה	שקט ומרכזי	050 285616 03 5407608	6111
3 5	98	240,000	3/4	✓	בנין ש-שנ 8 מושקעת מזגנים	חניה,1-NO מלרן	03 5401174/5	1245
■ 2-2½ חדרים								
2		160,000	1/3		מושקעת טוב גם להשקעה	סוקולוב צירי החומה מלון	03 5407148	6111
2	70	160,000	1/3		השקעה מעולה!!	"איגוד הנדל"ן"	03 565381/2	7111

■ רמת־השרון — דירות להשכרה

מס' חד'	מחיר $ חודשי	קומה	על'	תאריך כניסה	הערות	רחוב	טלפון	קוד
■ דירות להשכרה								
2 5		1		מיידי	מזגן על-יד המדרשה,חנית	אילת	03 5403188	1361
3	600		✓	מיידי	שקטה,לים קים טוב לינוגדה	רמה"ש המז' "קנדיין"	03-5492163	6010
3	600	2	✓	מיידי	מיקום שקט+פרט, תחזוקה	1-NO מלרן	03-5401174/5	6114
3	550	2	✓	20.1.95	אפשרות לריהוט מלא	מרכזי ושקט	03-5400004	1131
3	600				מרכזית בשדרה	החומה מלרן	03-5407148	6111
3	650	1	✓	מיידי	מתוחזקת, מרווחת		03-5494521	2311
3	650	1	✓	1.2.95	מאובזרת ומזגנים!	איגוד הנדל"ן הנדל"ן	09 565381-2	10011
3 5	550	2	✓	21.1	מטבח מפואר, מתחזקה	מינוס	06-726735	6611
3 5	650	2	✓	15/2/95	חניה מרוהטת מרכזית	אוסישקין תנת השרון	03-5413418	1053
3 5	750	2	✓	מיידי	100 מ"ר+מזגן+אורחית,מקום מעולה	1-NO בלעדי	03 5401174	6111
4	850	1	✓	מיידי	מרווחת מאוד, מקום טוב	הסיפונה,ה רסקו	03-5402608	6111
4	815			מיידי	גדולה מאוד,קומה גבוהה,מלרן	המרכזי,מגדלי החומה	03 5407148	6111
5	850		✓	מיידי	150 מ"ר+חניה צמרות השרון	לד אוסישקין	03 5498749	6111
5	900			מיידי	דירת 4+1 גג עם שמש וגדולה	החומה מלרן	03 5407148	6111
■ פנטהאוזים ודירות גג								
5	1,100		✓	רוני	יפיפיה חדשה+נוף+חניה	בנין שקט 1-NO נכסים	03 5401174 5	6111
5	1,500	4	✓	1.2.95	הכי מרתום ליסוד מושקעת	איגוד הנדל"ן	09 565381-2	6111

■ רמת־השרון — וילות ובתים למכירה

מס' חד'	מחיר ב-$	מ"ר בנוי	מ"ר מגרש	הערות	רחוב	טלפון	קוד
■ וילות בתים למכירה							
				[illegible]	[illegible]	03-5400004	
				[illegible]	[illegible] "אילתם"	09-553611	
	315,000	160		[illegible]	רמה"ש [illegible] "קנדיין"	03 5492163	
5				[illegible]		03-5493312	
5		165	280	[illegible]	[illegible]	03-5496551	
5		185	280	[illegible]	[illegible] 1-NO נכסים	03-5401174/6	
5		185	400	[illegible]	המערבית "איגוד הנדל"ן"	09-565381-2	

קבלנים מציעים
דירות וילות ובתים חדשים

אזור השרון

"כאן גולן" — נותרו לחברת "כאן גולן" וילות אחרונות עד 6.5 חד', על מגרש עד 496 מ"ר ☎ 09-647395

הרצליה

"כוכב – העיר" הרצליה
פרויקט יוקרתי, בסביבה מרכזית ושקטה ברחוב הנדיב 3, הרצליה (מול העיריה)
החל מ- $230,000
דירות 4-5 חדרים+מרפסת שמש + דירות גג
★ סטנדרט בניה גבוה, מפרט עשיר ★
משרד מכירות באתר: רח' הנדיב 3 הרצליה טל' 09-586620
פתוח בימים א'-ה' 08:00 - 13:00, 16:00 - 18:00
ביום שישי: 09:00 - 13:00 ביום שבת: 11:00 - 14:00

"גני פנורמה" הרצליה
שכונת המגורים היוקרתית!!!
דירות 5,4 חדרים + מרפסות גג
פנטהאוזים מפוארים
◆ מרחבי ירק ◆ בריכת שחיה ◆ מועדון בריאות ◆ גני ילדים וביה"ס
09-584092

פסגת הרצליה
מגדל היוקרה נוה הים
רח' לוין מס' 25
בבניה, בנין יוקרתי עם מרפסות שמש
דירות 5,4 חדרים ופנטהאוזים
מרום הראל
ויצמן 201, כפ"ס טל. 09-973737

משרדי תיווך

"אגוד הנדל"ן" סניף רמה"ש
"פרסונל נכסים" בז'בוטינסקי 81 הרצליה
09-565381/2

מ.ה.ב. תיווך והשקעות
רח' אחוזה 75 רעננה
טל: 09-917696 פקס: 09-982725

"קנדיין אינטרקונטיננטל"
תיווך נכסי דלא ניידי
סוקולוב 46 רמה"ש
03-5492163, 050-297584

א.א.צ. עסקי נדל"ן והשקעות
שד' ביאליק 45 רמת השרון
03-5496767 פקס 03-5404565

הומגה נכסי דלא ניידי
סוקולוב 71 רמת השרון
טל: 03-5407148, פקס: 03-5491083

"דניס ברק" נכסים והשקעות בע"מ
סניף שכונרין מגדלה 32 03-6472775
סניף רמה"ש ויצמן 1 03-5400004

מס' חד'	מחיר ב-$	מ"ר בנוי	מ"ר מגרש	הערות	רחוב	טלפון
5		280	300	+מרתף ענק חדש מיידי	במערבית במרכז	03-5402590 5409038
5	470,000	200	300	דירת גן,חדשה!!+מרתף,אדמה פרטית	מקסימה+נוף	03-5401174/6 1-NO
5	490,000	230	500	בית חדש ויפה+מרתף,לרגל נסיעה!!	מורשה,החומה מלרן	03-5407148
6	500,000			כמו חדש, פרקט, מזגנים!!	מערבית החומה מלרן	03-5407148
6	625,000	180	385	קוטג' מושקע סביבה שקטה!	במערבית ללא תיווך	03-5496097
5 6	401,000	150		מושקעת ומרכזית	נוה רסקו	03-5496097
5 6	460,000	180	250	שקטה מיוחד! "איגוד הנדל"ן"	רח' הולנדי המזרחית	09-565381-2
5 6	520,000	180	260	עסקה מעניינת חייב למכור משופץ	עיר 1-NO מלרן	03-5401174/6
6		250	300	מרווחת+מרתף	במרכז	03-5403299/8 בערב
6	505,000	220	200	חדש בבניה נוראף+מרפסות בחצי מפ'	במזרחית החומה מלרן	03-5407148
6	690,000	240	275	חדש בבניה האדמה פרטית+מרתף	בלעדית 1-NO מרפסות+גג	03-5401174/6
6	720,000	260	250	קוטג' בבניה פונה לגינה+מרתף	מערבית	03-5400004
7	450,000	230	472	חובה לראות! חדש,מושקע! בלעדי!	מורשה החדשה,1-NO נכסים	03-5401174/6
7	600,000	240	300	+גג מרתף רחוב שקט+חניה	רמה"ש "פסל נכסים"	03-5404...

■ רמת־השרון — וילות ובתים להשכרה

מס' חד'	מחיר $ חודשי	מ"ר בנוי	מ"ר מגרש	תאריך כניסה	הערות	רחוב	טלפון
■ וילות ובתים להשכרה							
	800			מיידי	גדול! חדש! נוף,שקט+חצר	המערבית בלעדי קבוץ	03-5493193
3			600	מיידי	וילה בודדת "צמרות השרון"	במערבית בלעדי	03-5498749
3	850				מרוהט+גינה לכניסה מיידית	נוה מגן החומה מלרן	03-5407148
3 5		110	450	מיידי	+טל', גינה, מטופח אפשרי מרוהט	בתנביאים	03-5493187
6			400	מיידי	שקטה+ריהוט+חצר גדולה	ברמה"ש הסוד "קנדיין"	03-5492163
6	900	230	250		חד-פעמי מציאה מיידית!+גג	+מרתף 1-NO בלעדי	03-5401174/6
5	2,000	280	260	20.1.95	וילה חדשה ומפוארת +מרתף ענק	המערבית	03-5400004
6	1,900	280	280	גמיש	חדש-יוקרתי יפה מיקום 10+מרתף	בלעדי 1-NO	03-5401174/6
7				מיידי	2 מפלסים בסוער המושבה	אחוז'ע ע.ע	03-5402590,5403843
7		250	320	מיידי	+מרתף מבוזן,ריהוט חלקי	העמל בערב בתל	03-5403296/8

■ הרצליה — דירות למכירה

מס' חד'	מ"ר	מחיר ב-$	קומה/מתוך	מעלית	הערות	רחוב	טלפון
■ פנטהאוזים ודירות גג							
3.5		216,000	4/4	✓	+חניה, מושקעת + גג + חדרון	מיקום שקט	09-505968
4	128	245,000	3		דופלקס מושקע ומפואר	מרכזי ושקט	03-5400004
6		286,000	6/6	✓	+גג נוף לים,2 חניות	הירוקה	09-506422
6	110		3/3		גג חפיות מושקע מטבח חדש	מ"מ 2 חניות פ.נ.מים	09-563206
5	140	320,000	3/3		מושקעת +נוף לים!! (4+1)	ביוקה "איגוד הנדל"ן"	09-565381/2
5	150	320,000	5/5	✓	מרפסות ענק! מושקעת!	בצעירה "איגוד הנדל"ן"	09-565381-2
6	165	450,000	4/4	✓	דופלקס פנטהאוז + מרפסות	הירוקה "איגוד הנדל"ן"	09-565381-2
7	250	350,000	3/3		דופלקס+גג מפוארת מיוחדת	מרכזי שקט,מטבחם	09-574684,502812
■ 4 חדרים ויותר							
4	100	160,000	3/3		+גג 30 מ"ר נוף כפרי משגע	האסף אחוז'ע	09-561730
4	118	187,000	3/3		שקטה מרכזית	איגוד הנדל"ן	09-565381-2
4	120		1/4		ברב-קוק, קרוב לפרח		09-571642
4	120	210,000	1/3		ענק מושקע מפואר + חניה	מרכזי שקט הנוטרים בערב	09-544488
4	120	230,000		✓	[illegible] מפרט עשיר	מרכזי ושקט "א.א.צ."	03-5496767
4	120	250,000	1.1		[illegible]	רינם הרצליה	09-221481
4	140	288,000	1/8	✓	מרווחת שקטה מיוחדת	נוה-אמירים א.א.צ	03-5496767
■ 3-3½ חדרים							
3		118,000	1/3		[illegible]	ביתקה,מרכזי ושקט	09-581487
3	74	140,000	1/3		[illegible]	גן רשל	09-506396,050-265722
■ 2-2½ חדרים							
2		118,000		✓	[illegible]	במרכז	09-574922 09-574823

■ הרצליה — דירות להשכרה

מס' חד'	מחיר $ חודשי	קומה	על'	תאריך כניסה	הערות	רחוב	טלפון
■ דירות להשכרה							
2	600			מיידי	[illegible]	הרצליה ב' החומה מלרן	03-5407148
■ פנטהאוזים ודירות גג							
5		3	✓		+חדר על הגג	אחד העם	09-551185
■ שותפים לדירה							
2	350	3		מיידי	[illegible]	במרכז הרצליה	09-561251

לידיעת ציבור לקוחותינו
במבצע ההנחות ב- לוח מעריב באמצעות תוי חניה ניתן להשתמש בתו חניה אחד בלבד לכל מודעה.
בברכה לוח מעריב

■ הרצליה — וילות ובתים למכירה

מס' חד'	מחיר ב-$	מ"ר בנוי	מ"ר מגרש	הערות	רחוב	טלפון	קוד
■ וילות בתים למכירה							
				סוף !! בהזדמנות חד פעמית !!!	בצעירה בלעדי צמרות השרון	03-5496749	6364
				פינתי במקום מעולה אפשרות בנית	הרצליה פיתוח "אילתם נכסים"	09-588611	616
		150	750	ה. פ יוקרתית ויחודית+יח' נפרדת	הרצליה הירוקה,מרכזי ושקט	09-581264	7203
		110	260	וילה,חניה כפולה,מרתף גדול	בהרצליה פיתוח בחול	09-559749	4327
		300	600	קוטג' יחידה נפרדת מגורים-משרד	עי' רמת-השרון	09-552358	5788
		260	278	בית ישן	בפיתוח במקום מעולה	09-552692	1929
		80	500	קוטג' בהזדמנות יפה מיידי	שקט	03-5493312	3271
				קוטג' פינתי מספור מיידית	הירוקה לא בשבת	09-540183	1284
		180		פינתי! מפואר! חייב להימכר!	הרצליה פיתוח "איגוד הנדל"ן"	09-585381/2	6724
		180	480	פינתי ושקט	"איגוד הנדל"ן"	09-565381-2	10031
		150		דירת גן במיקום מקסים	רמת-אמיר "דיור 2000"	03-5420066	6535
				קוטג' חדש יפיפה 3 מפלסים+פטיו	נוה עמל ק. גלויות	03-5019584	666
		190	600	שקט! אזור הנדל"ן	רח' הולנדי הירוקה	09-565381-2	10030
		170	230	+מרתף שקט ללא מוצא	גני הרצליה "איגוד הנדל"ן"	09-565381-2	10024
		200	250	קוטג' ברח' הולנדי מושקע	גני הרצליה א.א.צ	03-5496767	10248
				קוטג' גדול בשלבי גמר+מרתף	מיקום מעולה,בצעירה	03-5400004	6655
		226	250	מיקום מעולה! למתירי החלטה!	הרצ'-פיתוח באשל 840894	09-552692	10384
			600	שקט ומרכזי, 2 קומות לרציניים	ה.הירוקה	09-6019149 09-589955	4867
		1140	220	בית פרטי בכפר שמריהו,חדש	מסואר+מרתף "דיור 2000"	03-5442231	3354
		300		חדש! מרתף שקט ופתוח	נוה אמירים "איגוד הנדל"ן"	09-665381/2	10264
		300	600	קוטג' במיקום מעולה,מושקע	בצעירה בלעדי צמרות השרון	03-5496749	6367
		280	260	יפיפיה,מושקעת ושקטה	גני הרצליה א.א.צ	03-5496767	10748
		230	300	ענק אדריכלי (קומבינציה)	בהרצליה פיתוח 09-502637	09-582652	4545
		280	600	ח+מרתף+חדר בגג,מושקע	בירוקה,ללא תיווך	09-545394	4433
		200	280	כזאי!! פרחים!!	הרצליה פיתוח 03-5490577	052-807557	7839
		350	280	קוטג! יפיפה!! מושקע! כדאי!!	הרצליה הצעירה	03-5467848	6063

■ הרצליה — וילות ובתים להשכרה

מס' חד'	מחיר $ חודשי	מ"ר בנוי	מ"ר מגרש	תאריך כניסה	הערות	רחוב	טלפון	קוד
■ וילות ובתים להשכרה								
				מיידי	יפה ושקט,בהזדמנות!!		03-5493312	4468
		200	600		מטופח ומכובד	ה.פיתוח "איגוד הנדל"ן"	09-665381/2	6720
	1,900	180	750	1/3	דו משפחתי+חניה+גינה	נוף-ים הרצליה	03-6969866	6530
		300	600	מיידי	מיקום מעולה	פיתוח	050-200468 09-507442	1466
		250	520	1.2.95	כודד,חדש,מפואר+מרתף	הרצליה פיתוח	09-261018	10344
		280	520	מיידי	גם למכירה !! מיוחדת	רח' האשל	03-6419278	2334
		350	600	מיידי	בודדת מפוארת חדשה מפלסית	הרצליה פיתוח "פטל"	03-5442398	6278

■ רעננה — דירות למכירה

מס' חד'	מחיר ב-$	קומה/מתוך	מעלית	הערות	רחוב	טלפון	קוד
■ דירות למכירה							
		3/3		מושקעת, חזיתית ש"כ	ברנדס	09-462050	6354
■ פנטהאוזים ודירות גג							
		4/4	✓	+גג+חדר+מרפסת פתוחה	מרכזי ושקט מ.ה.ב	09-982725	6633
		7/7	✓	מושקעת +חניה (בשעות הערב)	מרכז רעננה	09-911330	7398
■ 4 חדרים ויותר							
		2		מיוחד מושקע+חדר על הגג	אורי נכסים	09-431450 09-981369	10316
		1/4	✓	מרכזית ושקטה,בהזדמנות!!!	קרן היסוד,בלעדי"א.א.צ"	03-5496767	2090
		2/8	✓	שקטה,חזית,מפוארת+חניה	רח' עקיבא	09-901616	3391
		3/3		מושקע חזית ש"כ יחידת הורים	מרכזי ושקט	09-452064	3313
		1/6	✓	בבניה +מרפסת פתוחה	הורי מרדכי מ.ה.ב	09-982725	3511
		1/3		יפה מאוד מרווחת ומרכזית+מזגן	רמבים	09-901116	6424
		3/3		מרווחת,מושקעת,חניה מרכזית	בר אילן	052-822886 03-5880122	2657
		3/8	✓	יחד הורים+מ.משפ' עבודה וחניה	עקיבא,מושקעת בשבוע	09-454044	5453
		1	✓	+מרפסת שמש,מרכזית	אורי נכסים	09-431450 09-981369	10395
		1/3		בנין 8 דירים,מטופח	מ.ה.ב	09-982725	6040
		1/6	✓	בבניה +מרפסת פתוחה	הורי מרדכי מ.ה.ב	09-982726	7830
		1/2		ח-מפלסות בלעדי	"יהן נכסים"	09-986926	6401
		2/4	✓	2 מ"ש,מושקעת+תוספות	אוסטרובסקי	09-911616	6040
■ 3-3½ חדרים							
		4		בקרן היסוד	אורי נכסים	09-431450 09-981369	6786
		2/3		גדולה ומרווחת חזיתית	במרכז ללא תווך	09-914320	1911
		3/3		מיידי שקטה חדרים גדולים	ביאליק בצהרים	03-6966815	3612
				מרווח ומושקע מיקום מעולה	תל-חי בלעדי "יהן נכסים"	09-986926	6484
		2/3		גדולה שקטה ומרכזית	"אורי נכסים"	09-981369 ,09-431450	3349

■ רעננה — דירות להשכרה

מס' חד'	מחיר $ חודשי	קומה	על'	תאריך כניסה	הערות	רחוב	טלפון	קוד
■ דירות להשכרה								
		1	✓	מיידי	חניה+מעלית,מזגן מושקעת א.ק	מיקום מעולה	09-912635	2961
		2		מיידי	600 למשלם תראש,חדש	בר-אילן	09-445824,09-570002	7066
		1	✓	מיידי	מסודרת,מזגנים מעלית+חניה	ברחוב (שקט)	09-426820	6718
		1	✓	מיידית	ע"ע+א.קיר אויה נחמדה,חשמנים	אשרפאל/03-5400566/מיכה	09-912852	6127

■ רעננה — וילות ובתים למכירה

מס' חד'	מחיר ב-$	מ"ר בנוי	מ"ר מגרש	הערות	רחוב	טלפון	קוד
■ וילות בתים למכירה							
		260	260	קוטג' מושקע + מרתף + תוספות	הרצל	09-442316	3946
		200	280	בחור שקט	ארלוזרוב	03-6429411 03-5233262	6464
		170	260	בבניה+מרתף גדול	מיקום מצוין מ.ה.ב	09-982725	7616
		180	300	+מרתף כ-60 באזור הגשייה	אורי נכסים	09-431450 09-981369	6112
		170	231	ח.כן 4 מושקע מאוד	רשי	09-919211	5400
		230	260	+מרתף	מ.ה.ב	09-982725	3876

■ רעננה — וילות ובתים להשכרה

מס' חד'	מחיר $ חודשי	מ"ר בנוי	מ"ר מגרש	תאריך כניסה	הערות	רחוב	טלפון	קוד
■ וילות ובתים להשכרה								
		170	220	מיידי	קוטג+מזגנים,בבלים,רוח הולנדי	סמלת ושקט	09-920273,920658	7226
				מיידי	לא מרוהט שקט מרכזי	מרכז רעננה	02-413270	965
		360	880	מיידי	מפואר ומשופר	סרקין 21 א' לא בשבת	03-5781904	867

■ הוד־השרון — דירות למכירה

מס' חד'	מחיר ב-$	קומה/מתוך	מעלית	הערות	רחוב	טלפון	קוד
■ פנטהאוזים ודירות גג							
		4/6	✓	11+ גגג, ממטעות ושקטה	בכפר הסנש"י	03-9307112 09-457786	6305

קבלנים מציעים
דירות וילות ובתים חדשים

הרצליה

בפרוייקט "כוכב – העיר" הרצליה
דירת גג בקומה שמינית צופה לים
דירת 5 חד', מרפסת גג+80 מר'
גג מרוצף + חניה בחניון תת-קרקעי
מפרט עשיר
מחיר: $328,000 כולל מע"מ ופיתוח
★ כניסה עוד 6 חודשים ★
משרד מכירות באתר: רח' הנדיב 3 הרצליה
טל'. 09-585620

רעננה

ברעננה, בפרוייקט חדש
4,5 חד'+מרפסות שמש
5 חד',+גן ופנטהאוזים בודדים
אורי נכסים 09-431450, 09-981369

הוד־השרון

נוה מרום - מרום הראל
במגדיאל הירוקה
בבניה, ישר מהקבלן
דירות 4 חדרים
פנטהאוזים 6 חד' דו-קומתיים
לפנות למשרדינו: רח' ויצמן 182 כ"ס ה 09-973737

מבצע!!
בהוד-השרון
קוטג'ים
מפוארים ביותר
פנינת הדר
5 חדרים+חדר בטחון
5 חדרים+חדר משפחה+מרתף
6 חדרים+חדר משפחה+מרתף+חדר בטחון
רח' הגיבור 1, הוד השרון
האתר פתוח בשבת: 10-14 א'-ה': 9-18
ציון לוי קבלנים בע"מ
טל. 09-406108, 09-405965

מחיר מודעת מילים
לוח מעריב
במדורים
דירות בשכ"ח חד'
מרוהטים + שותף/ה
8 פרסומים (4 ג' + 4 ז') 214 ש"ח
4 פרסומים (2 ג' + 2 ז') 157 ש"ח

משרדי תיווך

NO"1 נכסים והשקעות
סוקולוב 77 רמ"הש 03-5401174/6
סניף פרדס חנה 06-270270, 372198

א.א.נכסים מלדין תיווך והנהלת רכוש
כפר־סבא 09-973359

תיווך "מימון"
בגבורית 3 הוד־השרון
09-406453/4 פקס: 09-405264

מס' חד'	מ"ר	מחיר ב-$	קומה/מתוך	מעלית	הערות	רחוב	טלפון	קוד
■ 4 חדרים ויותר								
4	110		1/4		מטבח ואמבטיה מסודרים+מזגן	בצד המערבי	09-425287	5636
6			3/6	✓	מושקעת נוף פינוי גמיש	הוד השרון רסתים מרכזי שקט	09-405643	1748
■ 3-3½ חדרים								
3.5	116	160,000	1/4		+30 מ"ר מרפסת,מושקעת	הגנים,תיווך"מימון"	09-406463-4	3493

■ הוד־השרון — דירות להשכרה

מס' חד'	מחיר $ חודשי	קומה	על'	תאריך כניסה	הערות	רחוב	טלפון	קוד
■ דירות להשכרה								
3		2	✓	מיידי	רחוב שקט במרכז העיר	גאולה בערב	09-406426	148
6			✓	מיידי	חניה מקורה מרכזי	גיבור ע. 1/09-918840 ב	09-407333	6801
6	660	1		מיידי	חדשה,מפוארת+מרפסות+מחסן	חדהר,תיווך "מימון"	09-406463/4	6837
■ פנטהאוזים ודירות גג								
4	660	5	✓	מיידי	+חדר על הגג + מעלית	הרצל	03-498130	606

■ הוד־השרון — וילות ובתים למכירה

מס' חד'	מחיר ב-$	מ"ר בנוי	מ"ר מגרש	הערות	רחוב	טלפון	קוד
■ וילות בתים למכירה							
	380,000	200	600	וילה+ יחידה נפרדת	הוד השרון (גיל-עמל)	09-901981	6128
6	405,000	180	300	+מרתף 43 מ"ר	אורי נכסים	09-431450 09-981369	10748
6	435,000	210	385	חדש ומושקע,מיקום שקט	במגרב א.א.צ	03-5496767	10092
6		250	700	3 מפלסים, אפשרות למרתף 60 מ"ר	בגירית פנוי 8.95	03-9382670	6118

■ הוד־השרון — וילות ובתים להשכרה

מס' חד'	מחיר $ חודשי	מ"ר בנוי	מ"ר מגרש	תאריך כניסה	הערות	רחוב	טלפון	קוד
■ וילות ובתים להשכרה								
5		200		מיידי	דופלקס,מיזוג מרכזי,מפוארת	שורון	09-446695	6535
6		200			חדשה מרתף +חנות מיידי	האילנות	050-384975 03-5666286	7612

■ כפר־סבא — דירות למכירה

מס' חד'	מ"ר	מחיר ב-$	קומה/מתוך	מעלית	הערות	רחוב	טלפון	קוד
■ דירות למכירה								
					3-4-5 ובית ופנטהאוז ומשרדים	"א.א.נכסים"	09-973359	4109
■ פנטהאוזים ודירות גג								
5		265,000	2/2		בלעדי מרכזי מושקע ביותר	אזור הוילות "יהן נכסים"	09-986926	4502
5.5	160		5/6	✓	מושקעת+חניה מקורה	המייסדים יחיד על הגג	09-971911,975083	5218
6	150		2/3		דופלקס מרפסת גן שקטה	גני-השרון (הקאנטי)	03-5271034	7801
■ 4 חדרים ויותר								
4			קק	✓	+גן,חדשה,מיידי	משה סנה,תיווך "מימון"	09-406463-4	2499
4	110	164,000	1/3		יח' ארוחה+2 מחסנים+חניה	הגנים	09-974128	3768
4	116	176,000	1/5	✓	מושקעת ומסודרת	ארלוזרוב	09-971362	909
4	120	160,000	2/4		מרווחת ומסודרת בלעדי	ששת הימים "יהן נכסים"	09-986926	2168
4	120	172,000		✓	שקטה,חניה,בטם,ש"כ	מיקום מעולה	09-974096,951657	7974
4	120	180,000	3/4	✓	בלעדי,מושקעת,מרכזית	"יהן נכסים"	09-986926	4487
4	128	170,000	2/5	✓	עמקית,בלעדית ל"יהן נכסים"	ארלוזרוב	09-986926	3108
4	130	180,000	2/5	✓	באזור מעולה בנין קטן		09-970476	1385
4	136	160,000	1/4		בלעדי מ.ה.ב	ארלוזרוב	09-982726	5636
4.5	116	176,000	2/6	✓	מושקעת,פינוי קיץ 95	ויצמן חרצל עורפית	09-972926	314
5					+מרפסת שמש פינוי מיידי	בכניסה לכ"ס "קרקעות השרון"	09-902276	7379
5		245,000			דופלקס, בנין קטן, שקט, מיידית	+מרפסות גדולות "ק השרון"	09-902276	6109
5	120	200,000	קק/3		דירת גן מושקעת	הדרים בערב 03-6741873	09-840660	1369
5	120	240,000	6/6	✓	דירת גג 3 שרותים	איתבר כפר סבא	09-968650	6134
5	130		3/5	✓	חניה מקורה,ב"א צפון-מזרח	ויצמן 159/9	09-950077	6641
5	130		2/4	✓	חדרים ש"כ מושקעת גמיש	מרכזי כתושה	09-903062	10912
5	144		3/4	✓	דופלקס,חדשה,מיידי	משה סנה,תיווך "מימון"	09-406463-4	3487
5	150		3/6	✓	סופר,יפה בגרכב+מרפסת שמש	בלעדי 1-NO לאביבה	03-5401174/6	4613
6	170		1/5	✓	2+ מרפסות שמש,פינוי גמיש	במרכז מושקעת	09-981648	6317
■ 3-3½ חדרים								
3		113,000	1		משופצת אפשרות בניה	במרכז "יהן נכסים"	09-986926	3453
3		122,000	1		איזור מעולה זקוקה לשיפוץ	קרקעות השרון	09-902276	7374
3	74	168,000	1/8	✓	מושקעת, מזגנים, אזור מעולה	בר-אילן	09-974610	1963
3	100		1/3		בלעדי מרכזית ושקטה	"יהן נכסים"	09-986926	4480
3.5		169,000	2/4	✓	מושקע בנין חדש אטרקטיבי	בלעדי "יהן נכסים"	09-986926	4483
3.5		170,000	1/4	✓	מיקום מעולה+מרפסת	רח' פיארברג-שקט ויוקר	09-912816	3181

■ כפר־סבא — דירות להשכרה

מס' חד'	מחיר $ חודשי	קומה	על'	תאריך כניסה	הערות	רחוב	טלפון	קוד
■ דירות להשכרה								
					3-4-5 ובית ופנטהאוז+דירת גן	"א.א.נכסים"	09-973359	4088
4	550			מיידית	חדשה, כניסה מיידית!!	"קרקעות השרון"	09-902276	6107
5	650			מיידית	חדשה!! כניסה מיידית!!	"קרקעות השרון"	09-902276	6110
5	750	3		מיידי	+מעלית,דופלקס חדש	ברקן	09-406453-4	2341
■ שותפים לדירה								
4.5		קק	✓	1/3/95	ריהוט חלקי,מרווח ויפה	לאון-בלום	09-904766	381

■ כפר־סבא — וילות ובתים למכירה

מס' חד'	מחיר ב-$	מ"ר בנוי	מ"ר מגרש	הערות	רחוב	טלפון	קוד
■ וילות בתים למכירה							
3	95,000	110	500	בצופים ליד כ"ס בהזדמנות	"תשר תרשה"	03-6182568	10443
4		95	400	פינתי תוספות לדתיים	צור-יגאל	052-522995 03-6197853	1490
4	340,000		400	+ מחסן	בנורכה, ליד הקניון	03-6170490	623
5	240,000	138	200	קוטג' טורי דו מפלסי	רח' תל-עשר	09-984407	1115
6		220	340	קוטג'+מרתף מרווח,בקשר גבוה	בכפר סבא	09-951233	6222
6		300	300	חדש יחידה נפרדת	ליד קניון ערים "יהן נכסים"	09-986925	4487
6	300,000	200	305	מושקע חדשה פינוי 7/95	נבנה ביתך	050-218327	1789
6	400,000	190	300	מיקום מצוין	מ.ה.ב	09-982725	5870
6	440,000	300		חדש מיידי מלרן	מרכז "א.א.נכסים"	09-973359	4095

■ כפר־סבא — וילות ובתים להשכרה

מס' חד'	מחיר $ חודשי	מ"ר בנוי	מ"ר מגרש	תאריך כניסה	הערות	רחוב	טלפון	קוד
■ וילות ובתים להשכרה								
6	900			מיידי	+חצר, מרוהטת, לשנה ותר	רח' גלר	09-435847	4629
12					מתאים לפועלים למשרד וכו'	ליד הקניון "ק השרון"	09-902276	7364

אזור השרון הצפוני

נתניה — דירות למכירה

מס' חד'	מ"ר	מחיר ב-$	קומה/מתוך	מעלית	הערות	רחוב	טלפון	קוד
פנטהאוזים ודירות גג								
4.5	200	280,000	8/8	✓	פנטהאוז,מושקע,מזגנים,חניות	איתמר בן אבי נתניה	09-338389	4405
6					פנטהאוז	משכנות נתניה "משהב"	03-5164831	8076
5	150		9/0	✓	דופלקס חדש+גג+מעליות שבת	שלמה המלך	09-618941,09 623480	1361
4 חדרים ויותר								
4			5	✓	דירת גן, קרוב לים	איתמר בן-אבי בית 33 ע.655633	09-331073	1002
4					6 חדרים+אפשרות לגינה	משכנות נתניה "משהב"	03-5164831	7076
4		120,000	4/4			לא בשבת	09-627813	1326
4	110		קק		גינה,פינתית,מושקעת חניה	גבעת האירוסים	09 653238	1431
4.5	110		קק		3 כ"א גינה מטופחת +חניה	שמורה,גבעת-האירוסים	08-460419 בערב	2264
3-3½ חדרים								
3					+אפשרות לגינה לדתיים	משכנות נתניה "משהב"	03-5164831	6680
3	78	110,000	6/8	✓	חזית+חניה פינוי-שנה	נאות-גולדה	09-358263	6831
3.5	97	165,000	1/2		מרפסת קרמיקות מזגן	גבעת-האירוסים	09-663068	10116
2-2½ חדרים								
2	65	108,000	3/4		משופצת+דוד ש,פלדלת	מרכז נתניה	03-5620231,09 842448	4372

נתניה — דירות להשכרה

מס' חד'	מחיר $ חודשי	קומה	טל'	תאריך כניסה	הערות	רחוב	טלפון	קוד
דירות להשכרה								
2	800	9	✓	מיידי	על הים מרוהטת,בריכה,ח.טניס	ש"ר ניצה+חניה ומחסן	09-493506	6186
3.5		2	✓	מיידי	+מעלית+חניה+ש"כ+מרפסת	גבעת האירוסים	09-550976	6406
4		2	✓	נמיש	חדשה סוות אחוך,חניה	וב' האירוסים	03-6057813,5218727	680
4		4		מיידי	חזית+מעלית+חניה+ש"כ	רחוב השבעה	03-5442168	3072
4	420	6			צמוד לרמת פולג, צופה לים	קרית נורדאו ללא תיווך	09-363233	10455
4	510	1	✓	15/2/95	ריקה כחדשה שוה וחצי	גבעת-האירוסים	09-981783	7111
5	650	7	✓	מיידי	+מעלית חניה חדשה, נוף לים	כפולג גלעדי "גלכר"	03-6990798	7485
5	700	2		מיידי	דו פלקס,חדשה	גבעת האירוסים	02-963631	4185
פנטהאוזים ודירות גג								
4	800	5		מיידי	פנטהאוז+מעלית+חניה	נתניה-ללא תיווך בערב	03-5060423	8345

נתניה — וילות ובתים למכירה

מס' חד'	מחיר ב-$	מ"ר בנוי	מ"ר מגרש	הערות	רחוב	טלפון	קוד
וילות בתים למכירה							
				וו קוטג'ים מפוארים, מיידי	פרוסיה	09-348483 09-333164	6182
	400,000	350	400	קוטג' גדול מיוחד ומפואר	גאב יהודה מתוך נאור	09-898991	6324
6				קוטג' לדתיים	משכנות נתניה	03-5164831	6821
6		225	260	חדש מרוהט קנטרי קלאב מיידי	רמת פולג נוף לים בחול	09-355752	7606
6	280,000	170	250	קוטג' יפיפה בסביבה נהדרת	יאב אפשרות לב.מיידי	09-347353	1321
6	280,000	175	250	מיידי יפיפיה מושקעת אור נהדר	נתניה	09-840389	1641

נתניה — וילות ובתים להשכרה

מס' חד'	מחיר $ חודשי	מ"ר בנוי	מ"ר מגרש	תאריך כניסה	הערות	רחוב	טלפון	קוד
וילות ובתים להשכרה								
5	750	150	500	מיידי	קרוב לים+גינה	עין התכלת	08-382482 09-823441	6411
7		300		1 3 95	כניסה נפרדת למרפאה	מושב כפר חיים	09-822417 812587	6171

חדרה — דירות למכירה

מס' חד'	מ"ר	מחיר ב-$	קומה/מתוך	מעלית	הערות	רחוב	טלפון	קוד
פנטהאוזים ודירות גג								
7	400		5/5	✓	מושקעת שטח בנוי 260 מ'	במרכז חדרה בערב	06-337207,339456	3111

חדרה — וילות ובתים למכירה

מס' חד'	מחיר ב-$	מ"ר בנוי	מ"ר מגרש	הערות	רחוב	טלפון	קוד
וילות בתים למכירה							
		185	2000	קוטג'+20 דונם+בריכה+חממה	באר-אל+בית אוויה	06-360027	6816
3		85	1700	פינוי+חווה+גינה 050-258876	תלמי אליהו חדרה	06 270330	7111
8		158	250	קוטג' חדש ומושקע	גני אליעזר	06 300945,03 5611008	3111
8	330,000	300	600	וילה חדשה ומפוארת	ש"כ נסן	06-345677	2011

קיסריה — וילות ובתים למכירה

מס' חד'	מחיר ב-$	מ"ר בנוי	מ"ר מגרש	הערות	רחוב	טלפון	קוד
4		120	220	ליד הים והקונטרי ללא תיווכים	ב 6744318 למל"משרד	03-6959321-246	6710
8	250,000	200		קרוב לים,מול האקוודוקט	לבנה שכונה 3	06-361128	846

זכרון־יעקב — דירות להשכרה

מס' חד'	מחיר $ חודשי	קומה	טל'	תאריך כניסה	הערות	רחוב	טלפון	קוד
דירות להשכרה								
3	600	11	✓	מיידי	נוף מהמם,מלון דירות	ת.ז.ז הבהון	03-6187673	4071
3	400	קק	✓	מיידי	חנה+נוף מרהיב	גבעת עדן זכרון יעקב	06-387842	5111

זכרון־יעקב — וילות ובתים למכירה

מס' חד'	מחיר ב-$	מ"ר בנוי	מ"ר מגרש	הערות	רחוב	טלפון	קוד
וילות בתים למכירה							
				קוטג' "אנגלו-סכסון"	זכרון יעקב	06-397641	6214
	250,000			בית+חצי דונם	זכרון יעקב במרכז המושבה	06-397117	6318
4	500,000	300	500	וילה-נוף לים "אנגלו-סכסון"	זכרון-יעקב	06-393085,06-387694	4211
5	280,000	180	384	קוטג' בנוה הבהון	"אנגלו-סכסון" ז.יעקב	06-397694 389065	5442
6	260,000	214	275	חב' בריכה+גינה	הנשיאים	050-377810,03-5420279	7241
6	290,000	160	250	בית פרטי מהמם נוף לים	זכרון-יעקב במרכז המושבה	06-582329	9911
6	410,000	230	615	יפיפיה,חדשה,נוף לים מאבן	זכרון יעקב	06 380456	4211
8	325,000	250	600	בית+2 דירות בזכרון יעקב	"אנגלו-סכסון" ז.יעקב	06 389035,397694	6411

זכרון־יעקב — וילות ובתים להשכרה

מס' חד'	מחיר $ חודשי	מ"ר בנוי	מ"ר מגרש	תאריך כניסה	הערות	רחוב	טלפון	קוד
וילות ובתים להשכרה								
5		165	250	מיידי	קוטג' חדש מושקע גינה מטופחת	נ.תבהון סביבה ירוקה לים	06-387323	

חולון/בת־ים

חולון — דירות למכירה

מס' חד'	מ"ר	מחיר ב-$	קומה/מתוך	מעלית	הערות	רחוב	טלפון	קוד
דירות למכירה								
4			4/4		3 כ"נ ש"כ+חניה מקורה	הנביאים סלד	03-5525548	442
פנטהאוזים ודירות גג								
4			3		מחסן ומיזוג	קרית שרת	03-5567C38	3870
4	150		6/6	✓	+גג ש"כ, מרפסות גג,ג'קוזי	נאות רחל	03-5044888,03-5046713	31
4	138	280,000	6/6	✓	138 מ' גג מחולק,חניה מקורה	נאות רחל לא בשבת	03-5050810	4842
4	143				פינוי מיידי מושקעת על הגג	תרמו-שרת	03-5484010	1760
5		295,000	3/3		חזית+גג+מגד+שירותים	נוה רמז	03-5016311	10244
5	150		5/5	✓	[illegible]	נוה רמז	03-5640218,3.03-5517442	891

מס' חד'	מ"ר	מחיר ב-$	קומה/מתוך	מעלית	הערות	רחוב	טלפון
6.5	212		7/7	✓	מושקע מזגן+ נוף+ חניה,ש 2x	קיבוץ גלויות-אלפי צבל	[illegible]
6	130		3/3		+גג משופצת מרווחת	אילת	[illegible]
6	300	420,000	7/7	✓	משקע ומפואר++בריכה+סאונה	ק.בן-גוריון	03-6122748-20:00 משעה
4 חדרים ויותר							
4	100	170,000	2/3		משקעת מרווחת יפיפיה	במרכז השקט	03-5045405
4	110		6/8	✓	שרותים כפולים,שקטה,מסורת	ק. בן-גוריון	03-5511831
4	110	205,000	3/6	✓	מרווחת+חניה,ש"כ,נוף	קרית שרת החדשה	03-5507482
4	117		3/3		ש"כ חניה ממוגנת 8 דיירים	מרכז חולון	03-5069222
4	120		2/3		+פינת אוכל+ש"כ+חניה מקורה	מקום שקט	[illegible]
4	135		8	✓	יפיפיה חדר בטחון בקומה	בקמל ש"כ חניה ל-2	[illegible]
4.5	120	188,000	1/0	✓	משקעת פינוי גמיש	שוקר	050-330813 03-5531181
4.5	127		1/4	✓	חדשה, מושקעת, פינוי 8/95	קרית בן גוריון	[illegible]
5			1/4	✓	מרווחת מאוד+ שירותים כפולים	רח' קרית שמונה	[illegible]
5	100	183,000	3/3		מרווחת +ש"כ מושקעת מאוד	שקר ללא עמודים	[illegible]
5	120	220,000	1/2		ע"ע מושקעת+2 מד+3 שירותים	אפעל (שיכון ותיקים)	[illegible]
5	140		8/9	✓	+פ. משפחה,מושקעת פינוי מידי	קרית בן-גוריון רוד שקט	[illegible]
5	148		8/9	✓	משקעת+בקוני ריצוף מיוחד	משה דיין 30-קרית בן גוריון	[illegible]
3-3½ חדרים							
3	74	140,000	3/8	✓	מטבח משופר, מזגן+פלדלת	ק. שרת שטען ב:33 5888533 ע	[illegible]
3	84		6/8	✓	משקע ש"כ חנית מקורה פינוי	מיידי קרית בן גוריון 204048	[illegible]
3	98	178,000	2/2		עוקית מרווחת ומיוחדת מאוד	מיקום מעולה בקראוות	[illegible]
3.5	70		קק/2		בדו קומתי+חצר+פ"א	חזית חסש	[illegible]
3.5	74	118,000	2/2		4 דיירים,מיידי אפשרות להרחבה	רכו-עקבה	[illegible]
3.5	96	185,000	8/7	✓	מרווחת	ביאליק חופין	03-5010684,050-308520
3.5	97	170,000	2/6	✓	ש"כ + חניה מסורות	קרית שמונה	[illegible]

חולון — דירות להשכרה

מס' חד'	מחיר $ חודשי	קומה	טל'	תאריך כניסה	הערות	רחוב	טלפון
דירות להשכרה							
3		קק	✓	מיידי	חדרים גדולים	גאולים פינת הסתדרות	[illegible]

חולון — וילות ובתים למכירה

מס' חד'	מחיר ב-$	מ"ר בנוי	מ"ר מגרש	הערות	רחוב	טלפון
וילות בתים למכירה						
		300	375	קוטג' מושלם 6 שנים מושקע מאוד	חולון, פינוי גמיש	[illegible]
6		120	270	מחודשת בית משפחתי	שכון ותיקים בערב	[illegible]
8	310,000	180	300	אפשרות תכולה פינוי גמיש	קרית בן גוריון	[illegible]

בת־ים — דירות למכירה

מס' חד'	מ"ר	מחיר ב-$	קומה/מתוך	מעלית	הערות	רחוב	טלפון
פנטהאוזים ודירות גג							
3		260,000	6/6	✓	+ 1 גג, מתושב חוץ	בבן-גוריון מפוארת	[illegible]
4 חדרים ויותר							
4		170,000	2/5	✓	עורף לכיוון ים, מושקעת	ש' עגנון	[illegible]
4	90	158,000	6/7	✓	כיווני אויר	רמת הנשיא,ארז	[illegible]
4	120	230,000			דופלקס ב.כ.סורות,מפואר,גמיש	נורדאו	03-5520124,3,03-5520286,ע
5.5	140		1	✓	+ גג מושקעת ושמורה	הרשת	[illegible]
3-3½ חדרים							
3			3/4		מרפסת פינוי מיידי דודש	ויסינברים	[illegible]
3		119,000	2		חזית,בהזדמנות	בבלינזרו "אמיר סלד"	[illegible]
3		133,000	4	✓		הרב לוי "אמיר"	[illegible]
3	75	117,000	3/8	✓	יפיפיה מזגן פינוי יולי	רמת-הנשיא	[illegible]
3	90	130,000	3/4		ח-ד"ב כיוונים,מושקעת	כ"ט בנובמבר 46,	[illegible]
3.5			3/4		+פינת אוכל,מרווחת,חזית	בלפור 97	[illegible]
2-2½ חדרים							
2			3/3		קרוב לים,עורפית	ארלוזורוב	[illegible]
2.5			2/3		מרווחת מושקעת מ. אמריקאי	שד' העצמאות	[illegible]
2.5	70	130,000	3/4		מושקעת נוף מרהיב מרווחת	גבעתי חזית לים	[illegible]
2.5	74	120,000	3/4		מס.ורות ח.ז.ית פינוי שנה	בן ציון ישראל	[illegible]

בת־ים — דירות להשכרה

מס' חד'	מחיר $ חודשי	קומה	טל'	תאריך כניסה	הערות	רחוב	טלפון
דירות להשכרה							
42					כ'ת זה אחת,גג,חדש	אנגלו סכסון	[illegible]

אזור — וילות ובתים למכירה

מס' חד'	מחיר ב-$	מ"ר בנוי	מ"ר מגרש	הערות	רחוב	טלפון
וילות בתים למכירה						
7				קוטג' מפואר בבניה	רחוב הלוי	[illegible]

ראשון־לציון

דירות למכירה

מס' חד'	מ"ר	מחיר ב-$	קומה/מתוך	מעלית	הערות	רחוב	טלפון
פנטהאוזים ודירות גג							
		260,000	6/6	✓	ד' על הגג,יפיפיה מ.שקעת	מיקום מעולה,נוף מהמם	050-218480
5	135	270,000	3/3	✓	+גג מחסן חניה נוף	קרית-ראשון	03-9619828,03-6764093
7	200	275,000	8/8	✓	2+5 גג מ.חודה	בן גוריון	03-9693161
4 חדרים ויותר							
4			2.8	✓	חזית ש"כ מ.ס.דרות+חניה	קרית ראשון	03-9617889
4	90	170,000	3/7	✓	חניה,מקורה,מרכזי	הרצל	03-9617887
4	100		3/4	✓	מטבח חדש מזגן,חדרש	רח' אברבנל	03-9652047
4	100		2	✓	חניה מ.שקעת פינוי גמיש	במערב	03-9698411
4	100	185,000	3/4	✓	חניה בכסף,ח"א+מזגן מפואל	שכונת אברמוביץ	03-9651114
4	135	178,000	3/4	✓	חזית מושקעת+מטבח אמריקאי	מערב ראשון	03-9680425,9709129
4	107	167,000	8/8	✓	חניה+סוגים. מ.שקעת+ש"כ	אברבנאל, חזית	03-9664463
4	108		4/8	✓	ש"כ+ חניה+3 כיווני אויר	קרית ראשון	03-9612838
4	112		3/8		מ.ס.דרות ופה	אברבנאל	03-9644401
4	112	165,000	7/8	✓	חזית+חניה מקורה+ש"כ+נוף	במערב-מקום מעולה	03-9671893
4	115		4/4	✓	+חדר מ.עקב+3 חניות	ק.נהום בהזדמנות 18-00 מ	03-9690420
4	115		8/9		פינוי לקנה נוף לים, מרפסת גג	קרית גנים	03-9626579
4	116		2/8	✓	חניה+מזגנים+3 כ"א+חניה	פרויקט קרי-במערב	05-451548
4	112		1/1	✓	+אפשרות ל-1/1 חדר	מאגנת אסטניל-צנחנים 8	03-9621940
4	117	175,000	1/8	✓	חזית חניה ש"כ מושקעת	קרית ראשון רח' הנרקיס	03-9612429
4	125		3/8		מרווחת+שרותים כפולים+חניה	ש"כ אברמוביץ	03-563181 03-9617130/0
4	125	185,000	2/5	✓	מזגן מפוצל, ארונות קיר+ חניה	גני אסתר רחו מפל	03-9669174
4.5	120	195,000	8/8	✓	חזית+חניה מקורה מושקע	רח' פופל + חזית	03-9673171
4.5	125	180,000	7/8	✓	ש"כ,נ מגלסה, 2 חניות וסאבו	קרית גנים	03-9683358
5			2/4		חדש+חניה+מרפסת שמש מיידי	קרית גנים	08-228005
5	120		3/4		מושקעת מרווחת חניה מקורה	מבנע קרוב למערב	03-9648375
5	130	168,000	8/9	✓	מקלחת עקיף 2 א"ק	גני אסתר ראובן גבת שער 3	03-636053
6	120	248,000	6/7	✓	חדשה 3 כ"א למטפה מיידי	קרית גנים	03-9670468,050-242824
5	110	265,000	1/8	✓	משקעת סיוג מרכזי+חניה	שכונת קרית גנים	03-9610048
6			2/4		הכולקס מסשנת	במרכז,יהודה לב	03-9610097
6	160		4/8	✓	משקעת חניה ש"כ+חדר ארונות	גני אסתר	03-9664873
3-3½ חדרים							
3	78		1/8	✓	מיזותח+חניה,ריצוף חלקי	קרית גנים	03-9612739
6	78		6.8	✓	כ'חדשה+ חניה פינוי גמיש 1	קרית ראשון	03-9617663
3	78	142,000	1/8	✓	משקעה מטבח+מזגן חזית	קרית ראשון+חדם מחרה	03-9618023
3	79	135,000			מטבח+ג דצד אכרונות+חניה	קרית ראשון לא בשבת	03-9634513

דיור חלוף לצורך ביצוע תיקונים

מאת: עו"ד אסתר ורשואר

התובעים הגישו לבית־המשפט תביעה כנגד החברה הקבלנית בה תבעו פיצויים בגין פגמים מרובים בדירה, שרכשו מאת החברה הקבלנית.

במהלך הדיון בבית המשפט, הוסכם בין הצדדים כי החברה הקבלנית תתקן את הליקויים בדירה וכי במהלך ביצוע התיקונים יינתן לתובעים דיור חלופי.

בית־המשפט קבע, כי בעלי הדין יקבעו את אופיו ומיקומו של הדיור החלוף ואם לא יימצא הסדר, תשלם החברה הקבלנית את הוצאות שהייתם של התובעים במלון מסוים, שהשהות בו עולה כפול מן הסכום שביקשו המשיבים בבקשתם המקורית לתשלום עבור דיור חלוף.

התובעים עברו לבית־המלון ובית־המשפט נתן פסק־דין חלקי, שלא בפני החברה הקבלנית ומבלי שהיה לפניו תצהיר, לפיו חויבה החברה הקבלנית לשלם לתובעים סכום כסף בגין שהותם במלון וכן סכום נוסף לבית־המלון, וזאת עד להשלמת התיקונים בדירה.

החברה הקבלנית ערערה לפני בית המשפט העליון.

עיקר טענותיה של החברה הקבלנית מופנה כנגד הדרך בה נתקבל פסק־הדין החלקי. בית־המשפט קיבל את עמדתה וקבע כי אם מתבקש בית־המשפט על־ידי אחד הצדדים ליתן פסק־דין חלקי, על בית־המשפט לאפשר לצד שכנגד להגיב על בקשה זו בטרם יפסוק.

כן קבע בית המשפט כי בנסיבות בהן נסמכת בקשה על טענות עובדתיות של בעל־דין, יש לצרף לה תצהיר המאמת עובדות אלה. במקרה דנן, בהעדר תצהיר המאמת את העובדות, שטענו להן התובעים, בדבר אי־הצעת דיור חלוף על־ידי החברה הקבלנית וכניסת המשפחה למלון בלית ברירה, לא היה מקום להיעתר לבקשת המשיבים.

לגופו של פסק־הדין טענה החברה הקבלנית, כי בית־המשפט המחוזי פסק למשיבים פיצויים כגון דיור חלוף בסכום כפול מן הסכום שתבעו.

בית־המשפט העליון פסק כי הכלל הוא, שבית־המשפט לא ייתן לתובע סעד אותו לא ביקש אלא במקרים יוצאי־דופן.

במקרה דנן, נקבע כי בפסק־הדין החלקי אירע צירוף של פגמים רבים: פסק־הדין החלקי ניתן במעמד צד אחד, בלי שהייתה כל הצריכה לכך הוא ניתן בהסתמך על טענות עובדתיות שלא נתמכו בתצהיר והוא העניק לתובע יותר ממה שנתבע על־ידו בכתב התביעה.

בית־המשפט העליון קיבל הערעור והחזיר הדיון לבית־המשפט המחוזי.

מחיר מודעת מילים
לוח מעריב
במדורים
דירות בשכ"ח חד'
מרוהטים + שותף/ה
8 פרסומים (4 ג' + 4 ו') 214 ש"ח
4 פרסומים (2 ג' + 2 ו') 167 ש"ח

אכיפה או ביטול חוזה תביעות חלופיות

מאת עו"ד אסתר ורשואר

מנהל של חברה קבלנית חתם כערב על שטר ביטחון, להבטחת מילוי התחייבויותיה של החברה על פי חוזה לרכישת דירה.

מאחר שהחברה הפרה את התחייבויותיה, הגיש הנפגע תביעה לאכיפת החוזה עימה, ובמקביל הגיש את שטר הביטחון לביצוע, למשרדי ההוצאה לפועל.

מאחר שהוגשה תביעה לאכיפת החוזה לבית־משפט השלום המוסמך, נדחתה התביעה בהמשך הליכי הוצאה לפועל לביצוע שטר הביטחון.

בערעור שהוגש, טען הנפגע, כי נגרמו לו נזקים רבים לאור אי יכולתה של החברה לעמוד בהתחייבויותיה, וזה מונע כמעט את מימוש פסק האכיפה שניתן בינתיים.

עוד טען הנפגע בערעור, כי הוא רוצה לממש את שטר הביטחון שניתן לו, וזאת מאחר שהתביעה לאכיפה כבר הסתיימה.

בית המשפט פסק בערעור כי תרופות הביטול והאכיפה סותרות זו את זו, ואינן יכולות לדור בכפיפה אחת.

שטר הביטחון שניתן נועד להשיב הסכומים ששולמו, על חשבון מחיר הדירה אם לא יתקיים חוזה המכר.

במקרה זה עתר הנפגע לבית המשפט וזכה באכיפת חוזה המכר. מכאן שאין הוא זכאי להשבת כספו.

משרדי תיווך
"אנגלו סכסון"
רח' הרצל 41 זכרון יעקב
06-389088, 06-397694

מס' חד'	מ"ר	מחיר ב-$	קומה/מתוך	מעלית	הערות	רחוב	טלפון	קוד
			3/3	✓	+גג +ש"כ חניה משקע	קרית גנים	03-9624038	6906
			1/4		חזית,3 מרפסות,חניה,שקטה:	ש"כ אברמוביץ לא בשבת	03-9362858	2939
		124,000	2/4		מושקעת מאוד מרווחת+פ"א	תיל הרגלים 18-גני יהודית	03-9620682	7224
			4/4		במערב גדולה מסורות חזית		03-9671219	1418
			3/3	✓	חדשה ש"כ מרפסת שמש+חניה	קרית ראשון-3 כ"א	03-9622203	7343
		120,000	4/4		מסודרת,מחיר גמיש,לרציניים	הורוביץ-במערב (מלו"ן)	03-8700348	3094
		140,000	8/8	✓	ש"כ מסורות נוף לגינה	הקישון לא בשבת	03-9666718	10223

דירות להשכרה

מס' חד'	מחיר $ חודשי	קומה	טל'	תאריך כניסה	הערות	רחוב	טלפון	קוד
דירות להשכרה								
		1		מיידי	ערע, להתקשר בחול	קרלנטר-אברמוביץ	03-6198286	2386
		1		מיידית	חדשה לזוג+נוף	במזרח	03-6418087	6162
		3	✓	מיידי	אפשרות לריהוט+מכשור חשמלי	קרית-ראשון	03-6040061	8182
		4	✓	מיידי	מעלית+חניה	וולפסון	03-9633428 09-984923	7217

וילות ובתים למכירה

מס' חד'	מחיר ב-$	מ"ר בנוי	מ"ר מגרש	הערות	רחוב	טלפון	קוד
וילות בתים למכירה							
	210,000	300	200	קוטג'+יחידה עצמאית נוספת	במרכז השקט עופרי	03-9669503	1739
			400	קוטג'+יחידה נפרדת,מושקעים	בשיכון המורה	03-9691678	4682
		180	250	החלפה בדירה קטנה/מגרש	בנוה-ים, סגנון כפרי	03-9622910	441
		170	250	קוטג' חדש ומפואר (במערב היוקרתי)	שלום עליכם לא בשבת	080-207520	3216
	440,000	300	260	קוטג' מפואר ומיוחד לרציניים בלבד	בנוה ים	03-9622938 9611764	6103
	390,000	220	250	+סורוף, חדש		03-6766838 לא בשבת	676
	450,000	180	260	קוטג' דו משפחתי+ יח' נפרדת	במערב השקט	03-9668887	6121

אזור הדרום

...לי — וילות ובתים למכירה

מס' חד'	מחיר ב-$	מ"ר בנוי	מ"ר מגרש	הערות	רחוב	טלפון	קוד
		170	800	וילה, במקום יוקרתי	גדרה	08-591497	6815
7		285	550	מפוארת חדשה כולל מרפסת ומרתף	גן יבנה במחיר מציאה	08-573356	4137
	360,000	270	460	קוטג' דו משפחתי+ מרתף	גן יבנה + מרפסות	08-573861	565

נס־ציונה — דירות למכירה

מס' חד'	מ"ר	מחיר ב-$	קומה/מתוך	מעלית	הערות	רחוב	טלפון	קוד
4 חדרים ויותר								
			6/8	✓		השריון	06-324718, 08-402814	5363
			4/8	✓	מסודרת,מחסן פינוי שנה	נס-ציונה בערב	08-409053	1333
		185,000	3/6	✓	+ מחסן + חניה + בריכת שחיה	נוה-ויר	08-403997	5103
		160,000		✓	בבנין מפואר וחדש+חניה	ברוח ראובן,נס ציונה	03-9658827	6067
				✓	חדשה, מיידי, יוקרתי	מרכזי, השריון	08-402726	8537
			4/8	✓	מתחלקת לשתי דירות		08-404904	8619
3-3½ חדרים								
		105,000	3/4		מסודרת במקום מרכזי ושקט		08-405110	694

נס־ציונה — דירות להשכרה

מס' חד'	מחיר $ חודשי	קומה	טל'	תאריך כניסה	הערות	רחוב	טלפון	קוד
דירות להשכרה								
		1	✓	מיידי	110 מ"ר,מרפסות,שרותים כפולים	מכבי	08-667671	313
		4	✓	מיידי	+מעלית+חניה מקורה,08-401993	+מחסן,עמק השושנים	050-210102	400
		3			+מעלית 80 מ"ר	ב-08-401076-ע	03-6957134	6330

רחובות — דירות למכירה

מס' חד'	מ"ר	מחיר ב-$	קומה/מתוך	מעלית	הערות	רחוב	טלפון	קוד
דירות למכירה								
					6 חדרים לדתיים	רחובות	03-6184631 08-451838	6541
פנטהאוזים ודירות גג								
		215,000	4/5	✓		רח' יעקב	08-454841	2609
4 חדרים ויותר								
		165,000	2/8	✓	מטבח חדש,3 כ"א+חניה+ש"כ	סביבה טובה ושקטה	08-361819	4503
		110,000	2/2		חדשה+אופציה בניה בגג	בני עיש	08-361038 בערב	2663
		120,000	קק		דירה חדשה+גינה+חניה	אחה"צ	07-378869	4062
		175,000	4/4	✓	מזגן מרכזי,חניה מטופחת	מילר	08-473917, 08-362760	6780
		180,000	4/4	✓	מושקעת+חניה חובה לראות!!	אזור יורה ליד רמז	08-463731	4663
		178,000	1/4	✓	ע"ע, מזגן ספוטל, ש"כ	מילר	08-475444	836
			1/2		+חדר על הגג,מרפסת גדולה	משופץ כחדש,אזור דתי בחול	08-450275	2213

רחובות — דירות להשכרה

מס' חד'	מחיר $ חודשי	קומה	טל'	תאריך כניסה	הערות	רחוב	טלפון	קוד
דירות להשכרה								
	400	2	✓	מיידי	מחיר גמיש	פנסקר (גבול נמכון)	03-802424	1331

יבנה — וילות ובתים למכירה

מס' חד'	מחיר ב-$	מ"ר בנוי	מ"ר מגרש	הערות	רחוב	טלפון	קוד
וילות בתים למכירה							
			600	3 מפלסים לרכושי נכסים	גן יבנה	03-6042039 03-6918356	4613
		120	240	סוף פינוי+מיזוג+אחוזת+גינה	מטיפה+עלית גג,מושקע	08-430702	10238
	165,000	118	170	סוף קיוני מושקע מיוחד גינה	יבנה-ש"כ רמת בן צבי	08-430862	8083
	235,000	150	470	שטח פרטי, אזור סוג	גן-יבנה	08-674010	1067
	205,000	150	260	3 שחתים, מושקעת, יפהפיה	הקקום 8	08-437710	6747
	230,000	109	450	בית פרטי	בשכונה הגבעית נוה אילן	08-438030	3591
	240,000	200	600	וילה,דו משפחתי, פינוי גמיש	אזור ט.ב	08-435035	6330
	260,000	300	603	+מעטפת 70+מרפסת 100+נעה	נוה-אילן, יבנה	08-436337	10819

אשדוד — וילות ובתים למכירה

מס' חד'	מחיר ב-$	מ"ר בנוי	מ"ר מגרש	הערות	רחוב	טלפון	קוד
	230,000	180	500	יפה ומסודרת,דו משפחתי	בערב	08-569868	6311

חובת ההודעה על ליקויים

רוכש דירה יהיה זכאי להסתמך על אי התאמה בהתאם למפורט בחוק המכר (דירות), רק אם הודיע למוכר על ליקויים שגילה בתוך שנה מיום הכניסה לדירה, או נכון יותר, ממועד העמדת הדירה לרשותו, גם אם לא גר בה. זהו הנוסח לגבי מועד ההודעה על ליקויים, אבל לגבי ליקויים נסתרים שרוכש הדירה אינו יודע על קיומם – הרוכש יכול להודיע עליהם בתוך זמן סביר ממציאת הליקוי.

ליקוי נסתר ההגדרה של ליקוי נסתר מכוונת לרוכש דירה שאינו בקי בתחומי התכנון וההנדסה של המבנה. לדוגמה, חלון שאינו עומד בתקן; אתם אינכם אמורים לדעת זאת אם אינכם אנשי מקצוע. וזה הדין בחלקים בדירה הבנויים בניגוד לדרישות תקנות התכנון והבנייה. רק מומחה היודע מהן הדרישות שבתקנות יכול להבחין בליקוי.

זמן ההודעה על ליקויים אל תמתינו לתום השנה, גם אם הקבלן מנסה לפתות אתכם לעשות כך. קבלנים לא מעטים נוהגים לטעון שיש לתת להם טווח של שנה כדי להשלים את תיקון הליקויים. זו כמובן עצה גרועה, משום שהיא תסייע לקבלן ואתכם תסבך. עם זאת, צריך לתת לקבלן זמן לתקן את הליקויים: גם בחוק המכר (דירות) מצוין נושא זה אבל איך תבטיחו שהקבלן יודה בליקוי, ואיך תבטיחו שכל הליקויים יתוקנו לפני תום השנה?

זמן סביר לתיקון הליקויים מהו זמן סביר לתיקון הליקויים? נביא כאן לדוגמה תביעה בעניין ליקויי רטיבות שנידונה בבית המשפט העליון. לחברה שבנתה את הדירה היתה ארכה של שנתיים למצוא את מקור הבעיה ולבדוק את הדרך לפתרון הבעיה. מאחר שליקוי חיצוני של רטיבות נגרם בשל הגשמים, מספיקה שנה להמתנה לתיקון הליקוי, והמהלכה אפשר לבדוק את עמידות התיקון. במקרה שנדון כאן ניתנה ארכה של שנה נוספת כדי לבדוק אם התיקון בוצע כהלכה ומנע את המשך חדירת הרטיבות לדירה. השופט קבע שאין צורך להמתין שנה נוספת ופסק שבשל ליקויי הבנייה מבוטל החוזה.

מתוך הספר "קונים דירה?" בהוצאת "כתר"
מאת: ד"ר אינג' אברהם בן עזרא.

פיצויים מוסכמים משוערכים האמנם?

מאת עו"ד אסתר ורשואר

בהסכם מכר של דירה, הוסכם בין המוכר לקונים כדלקמן:

1. המוכר התחייב לבנות את הדירה ולמסור את החזקה בה לקונים עד לתאריך מסויים.
2. המוכר התחייב לרשום את הדירה בלשכת רישום המקרקעין תוך 11 חודשים מיום מסירת הדירה לקונים.
3. תמורת הדירה התחייבו הקונים לשלם למוכר סכום כולל של 157,000 $ (מאה חמישים ושבע אלף) דולר ארה"ב.

במעמד חתימת ההסכם שולם סכום מסויים, סכומים נוספים שולמו לפי השלבים השונים של ביצוע העבודות והיתרה ב־10 תשלומים. לא צויין בהסכם כי הסכומים נושאים הפרשי הצמדה וריבית.

כן נכתב בגוף החוזה כי "במקרה של פיגור על ידי המוכר בהשלמת בניית הדירה, יהיו זכאים הקונים לפיצויים בסך 1,500 ש"ח עבור כל חודש של פיגור"......

משלא קיבלו הקונים את החזקה והבעלות בדירה, הם הגישו תביעה לבית המשפט, שבה עתרו לחייב את המוכר - המפר להעביר להם את החזקה והבעלות, וכן לשלם סכום הפיצויים המוסכמים בגובה 1,500 ש"ח לחודש, עד לביצוע מלא וסופי של הוראות ההסכם על ידי המוכר.

במהלך בירור המשפט ולאחר הליכים, נמסרה הדירה לקונים ונרשמה על שמם בלשכת רישום המקרקעין, ונותרו רק התביעות הכספיות.

בית המשפט המחוזי פסק לקונים הפיצוי המוסכם בעד 49 חודשים אך הוא נמנע מלהצמיד את הסכום ופסק אותו נומינלית.

על קביעה זו וקביעות נוספות הוגש ערעור לבית המשפט העליון.

בית המשפט העליון לא שינה את פסק הדין שנתן בית המשפט המחוזי, ולעניין הפיצויים המוסכמים קבע, כי בצדק לא נקבע כי על המוכר לשלם לקונים פיצויים מוסכמים משוערכים צמודים למדד, וזאת באשר במקרה ספציפי זה, עקב ההשהייה בבניית הדירה ובמסירתה, שילמו למוכר את שמגיע לו בערכים נומינאלים זמן רב לאחר המועד שנועד מלכתחילה לתשלום, בכך נהנו כרי־למעלה בשלושים אחוז ממחיר הדירה.

אזור באר־שבע והדרום

באר־שבע — דירות למכירה

מס' חד'	מ"ר	מחיר ב-$	קומה/מתוך	מעלית	הערות	רחוב	טלפון	קוד
3-3½ חדרים								
3	71	43,000	3		משופץ,להשקעה,עקב נסיעה	נווה אשכול-שדרות	04-9847887	6343

באר־שבע — וילות ובתים למכירה

מס' חד'	מחיר ב-$	מ"ר בנוי	מ"ר מגרש	הערות	רחוב	טלפון	קוד
וילות בתים למכירה							
		150	690	בהזדמנות מידית בס' בנה+אופ'	במיתר, ישוב כפרי מיוחד	03-6415487	6181
3	69,000	60	120	ליד האוניברסיטה+מחסן		07-494734, 03-9841876	5062
6		180	600	סטנדרט גבוה מפואר	ש"כ רמות-הר ריסון 30	07-494166	4862

אילת — דירות למכירה

מס' חד'	מ"ר	מחיר ב-$	קומה/מתוך	מעלית	הערות	רחוב	טלפון	קוד
4 חדרים ויותר								
4	100	165,000	4/6	✓	מצויינת להשקעה+נוף לים	מערב 6	09-980904	3102
3-3½ חדרים								
3	96	167,000	8/9	✓	יפיפית סף לים	מערב שבע	07-569372 050-330053	3267

אילת — דירות להשכרה

מס' חד'	מחיר $ חודשי	קומה	טל'	תאריך כניסה	הערות	רחוב	טלפון	קוד
דירות להשכרה								
4		6		2.95	מתחנות סף למפרץ מרשימה	מערב 6	03-6042352	5022

אילת — וילות ובתים למכירה

מס' חד'	מחיר ב-$	מ"ר בנוי	מ"ר מגרש	הערות	רחוב	טלפון	קוד
וילות בתים למכירה							
5.5		170		קוטג' משקע ויפה מיזוג מרכזי	באילת בשכ' גני בעתך	07-374244	5301
6	240,000	180		קוטג' ,סף לים,ללא תיווך	שכונת גנים	03-6068016,07-331483	117

אזור חיפה והצפון

חיפה — דירות להשכרה

מס' חד'	מחיר $ חודשי	קומה	טל'	תאריך כניסה	הערות	רחוב	טלפון	קוד
דירות להשכרה								
3	480	3	✓	מיידי	מתחתות סף אופציה לקניה	ליד הטכניון	04-384545 לא בשבת	4664

קריות — דירות למכירה

מס' חד'	מ"ר	מחיר ב-$	קומה/מתוך	מעלית	הערות	רחוב	טלפון	קוד
1-1½ חדרים								
1		60,000	1		יפיפה	קרית שמריהו	08-462047 08-487611	6614

קריות — וילות ובתים למכירה

מס' חד'	מחיר ב-$	מ"ר בנוי	מ"ר מגרש	הערות	רחוב	טלפון	קוד
וילות בתים למכירה							
	425,000	300	1350	+בריכת שחיה (18x8) יוקרתית	קרית ביאליק	04-708079	4319

קריות — וילות ובתים להשכרה

מס' חד'	מחיר $ חודשי	מ"ר בנוי	מ"ר מגרש	תאריך כניסה	הערות	רחוב	טלפון	קוד
וילות ובתים להשכרה								
6				מיידי	בית לתקופה ארוכה,אתעקה	קרית אתא	04-717512,09-448696	1388

גליל — דירות למכירה

מס' חד'	מ"ר	מחיר ב-$	קומה/מתוך	מעלית	הערות	רחוב	טלפון	קוד
4 חדרים ויותר								
4	107	180,000	קק/4	✓	גינה גדולה, מטבח מפואר	מעלות-ים נהריה	04-784114	277
3-3½ חדרים								
3	77	43,000	3	✓	פינת-אוכל + נוף מיידי	צפת	06-970772 לא בשבת	440
3	78		3		מזגן+מרפסת לכנרת 6742560	עין קלאב הנול 050-301709		3731

גליל — וילות ובתים למכירה

מס' חד'	מחיר ב-$	מ"ר בנוי	מ"ר מגרש	הערות	רחוב	טלפון	קוד
וילות בתים למכירה							
6	130,000		300	בבניה בפרויקט יהודי+ בריכה	צפת לכנרת והארבל	06-460357/916878	6664
7	250,000	270	700	וילה משלשת+יחידת הורים	בכפר הורדים מניה	04-418771,9974217	4214

עמקים — וילות ובתים למכירה

מס' חד'	מחיר ב-$	מ"ר בנוי	מ"ר מגרש	הערות	רחוב	טלפון	קוד
8		170	1000	+ מחסן 18 מ"ר	גבעת אלה	050-396188 09-337960	1018
10	180,000	300	650	חדש מינוי נוף מדהים 03-6346603	גבעת הסורת עפולה	03-6351731	6035

חו"ל

כללי — דירות להשכרה

מס' חד'	מחיר $ חודשי	קומה	טל'	תאריך כניסה	הערות	רחוב	טלפון	קוד
דירות להשכרה								
3		3		מיידי	דירה מרוהטת $80 ליום	בפריז	03-5253916	2067

כללי — וילות ובתים למכירה

מס' חד'	מחיר ב-$	מ"ר בנוי	מ"ר מגרש	הערות	רחוב	טלפון	קוד
וילות בתים למכירה							
8	250,000	350	2000	בריכה+מגרש טניס 'אורלנדו פלורידה'		03-6723711 03-6251699	10313

לידיעת ציבור לקוחותינו
במבצע ההנחות ב- לוח מעריב באמצעות תוי חניה ניתן להשתמש בתו חניה אחד בלבד לכל מודעה.
בברכה לוח מעריב

רכב

אאודי

דגם	שנה	סמ"ק	אוט'	מזגן	יד	ק"מ	מחיר	הערות/תוספות	טלפון	קוד
אאודי 80										
80	83	1300			3	47,000		במצב טוב	03-378147	2433
CD80	86	1600	✓	✓	1	230,000	מחירון	+תוספות וטסט	09-917128	786
CC	86	1600	✓	✓	2	183,000	מחירון	ה'כ	03-5748901 03-5781528	7103
CD80	88	1800	✓	✓	1			ה'כ	03-9316672,0312490 03-9341016:ב	6904
אודי 80	88	1600		✓	2	140,000		6 הילוכים,מפוארת,שמורה	03-6717740	2000
80	90	1600	✓	✓	2	65,000	מחירון	שמור חשמל'+כל התוספות בחול	03-5783927	7800
80	90	1600	✓	✓	1			+תוספות כחדשה	03-8403493	6712
102/80	92	1600	✓	✓	1	38,000		ה'כ,ב'מ,ח'ח,מטאלי	03-6487111,050-247266	7300
102-1 80	92	1600		✓	1	51,000		מטלי, הגה-כח לא בשבת	052-605210	6048
אאודי 80	89	1800	✓	✓	3	80,000		מכני מעולה בחול 03-5707268 ע. 6708602/3		7218
80 S	91	1800	✓	✓	1			ה'כ,מעולה,בחדשה	03-6618484	7436
אאודי 100										
CD-100	88	1800	✓	✓		133,000	גמיש	כחדשה, ח'ח, ה'כ + תוספות	03-6648702	8583

אוטוביאנקי

דגם	שנה	סמ"ק	אוט'	מזגן	יד	ק"מ	מחיר	הערות/תוספות	טלפון	קוד
	78	900						בהזדמנות	03-5740628 בערב	679
LX	90	1100				46,000	מחירון	יבוא אישי+תוס'	03-885308,052-603348	5948
הגרט	82	1100				130,000		אדום, במצב מצוין	03-6910771	5727
ג'וניור	82	900						מצב טוב	08-581044 08-562714	7310
ג'וניור	84	903			2	150,000	4,300	מהשכרה	03-6334004	313
ג'וניור	83	650			4	143,000	4,600	מצב מכני מצוין	08-264637	3328
פילה	88	1000			3	140,000	14,000	רב-בריח,אזעקה+שלט לא בשבת	08-560181	1176
פילה	88	1000			5	105,000	14,600	מהשכרה+תוספות,מעולה+טסט	03-9343665	2424
פילה	89	1000				58,000	20,000	במצב מצוין+תוספות	03-6606467	6430

אוסטין

דגם	שנה	סמ"ק	אוט'	מזגן	יד	ק"מ	מחיר	הערות/תוספות	טלפון	קוד
מונטגו	88	1600	✓	✓	2	145,000	בהזדמנות	ה'כ ח'ח נעילה מרכזית	09-332644	5198
מאסטרו	88	1600		✓	2	97,000		סטיישן ח'כ ח'ח	08-445232	6116
מאסטרו	90	1600	✓	✓	1		מחירון		03-882183	6300
מונטגו	91	1600		✓	2	68,000		ה'כ,ב'מ,סטיישן	07 660738:ע 07-418828:ב	5844
מטרו	83	1300						מכני טוב ב'ח:04-247766 עבודה	04-642962	4318
מטרו	83	1300			2		6000	ר'כ +מצב טוב	00-888649	6960
מטרו	87	1300			2	100,000		מעולה	050-310409 09-7116278	5481
מטרו	88	1300		✓	2	88,000	12,400	מיסלי,5 דלתות,טסט לשנה	09-600629	6758
מטרו	88	1300		✓	2	103,000		מטאלי חיוטים טסט לשנה	03-497350	10400

אופל

דגם	שנה	סמ"ק	אוט'	מזגן	יד	ק"מ	מחיר	הערות/תוספות	טלפון	קוד
אופל אסטרה										
GL	92	1400		✓	1	40,000	מחירון	שמורה	03-5011926 בערב	6112
אסטרה	92	1400			1	00,000	מחירון		08-846886 :בערב	7110
אופל קדט										
קדט	87		✓		2	90,000		פרטי כחדשה שמורה	08-7621940/1	6038
קדט	82				3	150,000		טסט שנה כחדשה	03 7517875 08-265950	10601
קדט	76	1200	✓		4			במצב טוב מאוד	03 5538501	1111
סטיישן	79	1200			3			שמורה	03-6357612,03-6357850	6103
אופל קדט	82	1300	✓					מושקעת+טסט עד אוגוסט	03 6748084,301929	641
קדט S	82	1300		✓				מצב טוב	03-9814049	6101
קדט	90	1600	✓	✓	1	100,000	מחירון	במצב מצוין	09-405145	7401
אופל קורסה										
קורסה	85	1000						דלתות,שמור ה'כ ובז'אספסט	03-7621840/1	110
קורסה GSI	84	1400		✓	1	45,000		אדומה+תוספות	03-499205 08-362695	3614
אופל רקורד										
רקורד	77	1100	✓				4200	מיידי	03-5048205	10481
רקורד	88	1600	✓	✓	2	60,000		הגה-כח,רב-בריח,ח'ח,ריוטים	09 833045	3111

אינוצ'נטי

דגם	שנה	סמ"ק	אוט'	מזגן	יד	ק"מ	מחיר	הערות/תוספות	טלפון	קוד
אינוצ'נטי	72	1000			1	100,000		מכני טוב בלי טסט	03-5040375	1946

איסוזו

דגם	שנה	סמ"ק	אוט'	מזגן	יד	ק"מ	מחיר	הערות/תוספות	טלפון	קוד
טרופר	91	3200	✓	✓	1	30,000	מציאה	כסף מטלי,ח'ח ה'כ,אזעקה	08-573368	6131

אלפא רומיאו

דגם	שנה	סמ"ק	אוט'	מזגן	יד	ק"מ	מחיר	הערות/תוספות	טלפון	קוד
[illegible]	70							פגוש אדומה, אפשרות החלפה	050-304134	11298
אלפטה?	84	1600		✓	2	135,000	20,000	+תוספות	03-5100491	6441
[illegible]	83	1300						במצב מעולה	08-8497303 052-604568	6491
[illegible]	82	1500			3			שמורה,טסט לשנה+תוספת	07-737472	6011
33	90	1500		✓	1		מחירון	יפיפיה +תוספת	050-328276 09-514858	6448
[illegible]	90	1500		✓	3	80,000	32500	מטלית,שמורה,מסולת לנדים	03 9021406	1350
33	91	1500		✓	1	70,000		מטאלית,שמורה ע 03-9626744	03-5563791	622
33	91	1500		✓	1	57,000		טס'ג, ח'ח	03-5100565,03-6130376	4117
33	91	1600		✓		60,000		תוספות+טסט	03-918097 050-266562	6431
33E	92	1600		✓	1	60,000		ה'כ, מכני מעולה, מטלית	09-912328	1440
[illegible]	92	1500		✓	2			הכי יפה בארץ	050-329014	6187
33	91	1250		✓		59,000		ניתנת להחלפה+תוספות	9540620,050-217103	7000
33	91	1700		✓				ה'כ+תוספות, שמורה כחדשה	03-6960283	1460

אמריקאיות

דגם	שנה	סמ"ק	אוט'	מזגן	יד	ק"מ	מחיר	הערות/תוספות	טלפון	קוד
[illegible]	94			✓	1	8,500		+תוספות	09 562026 050-300472	6416
ביואיק	93	3800	✓	✓	1	30,050		להחכרה/הכירה 3	03-6486083,052-500985	3316
אל קמינו	79	5000			1		10,000	דבל קבינה	03 9480471	6617
אלדורדו?	79	3500		✓				אגמה,הכל חשמלי ע 03-9631167	03-9640782	6314
קמרו?	87	5800	✓	✓	1		24,000	בינאים טסט לשנה 2 דל'	08-941996,642985	6115
[illegible]	91	3800	✓	✓	3		גמיש	אוליב'ה ח'ח אזעקה	09-822333 050-258488	3627
[illegible]	93	3200	✓	✓	2	20,000	גמיש	מנעלי קבנים, מעבורת יפה	03 6474727	1101

מבצע
דייהטסו שרייד 1993
ב-31,900 ש"ח
מלאי מוגבל
1000 סמ"ק, גיר רגיל, 5 דלתות, מזגן מקורי
אשראי עד 90% מערך הרכב
פתוח גם במוצ"ש בשעות 19:00-22:00
ת"א 5612332 · חיפה 520666 · באר שבע 280755 · ירושלים 784558 · הרצליה 04-9929252 · טבריה 06-720664
Budget

AutoRent מבצע מכירת רכב
' פיורינו פנורמה 93 31,900 ש"ח
' טיפו 1.4 94 38,500 ש"ח
' טמפרה 1.6 93 39,800 ש"ח
' סיטרואן C-15 93 31,000 ש"ח
' סקודה 93 21,500 ש"ח
'סיטרואן C-15 דלת צד 93 46,000 ש"ח
'סובארו טנדר 92 32,000 ש"ח
למידע צלצל:
ת"א: 03-6271333 יהוד: 03-5367041

ג'יפים
א.ד ג'יאן — השכרת רכב בע"מ
מיצובישי 1,300 '94 בנזין
למכירה ג'יפים במבצע-ויטרה 93 +סופה 93
רח' הידידות 5, הוד-השרון
09-420372 , 09-910856

חלקי חילוף
כסא אורטופדי לכל סוגי הרכב
RECARO
ואין יותר נפלא מזה
נוחות מירבית בישיבה.
שיכוך זעזועים
טורנפוליניה להליכת רעידות
התאמה אישית אורטופדית
ניתן להעביר מרכב לרכב
אחריות 250,000 ק"מ - 5 שנים
RECARO הכסא התקני במכוניות פורמולה
שיפור רכב וסחר בע"מ 09-620470

גיל-קאר
...דליק ומכבה אורות אוטומטי
160 ש"ח כולל התקנה
ת"א: רח' החרושת 8 טל. 03-6394455
חיפה: שד' ההסתדרות 200 טל. 04-416999

אמריקאיות
אן.איי.סי
מכוניות אמריקאיות '94
פונטיאק, קדילאק, ביואיק פארק אבניו, מסחריות ובליזרים למיניהם ★ ועוד ועוד...
★ אפשרות לטרייד-אין ותשלומים
03-5759911

דגם	שנה	סמ"ק	אוט'	מזגן	יד	ק"מ	מחיר	הערות/תוספות	טלפון
לה-סברה	91	3800	✓	✓	1			כל התוס' במצב מצוין	[illegible]
ביואיק	83	5000	✓	✓	2		מחירון	מפואר+כל התוספות	03-6254880 050-300498
דודג'-ראם	73	3600	✓	✓	4			הגה-כח,מטופל	[illegible]
אספן	79	3000	✓	✓				חשפלית אגרת צמיגים	[illegible]
S/E	92		✓	✓	2			באוביל לבן+ טסט	[illegible]
פניקס	78	2600	✓	✓				גדולה ומפוארת,צבע מטלי	[illegible]
פונטיאק	80	2800	✓	✓	3	203,000		6000 שמור להפליא+תוספות	[illegible]
קבריולט	92	3100	✓	✓	2	46,000		חדיש מס' מיחד	[illegible]
טמפרס	92	3100	✓	✓	1	31,000	מחירון	יחודה שמורה	[illegible]
ברונ-פרי	84	3100	✓	✓	1	6,000	116,000	מפוארת חדשה להולכין	[illegible]
קורסיקה	92	3100	✓	✓		40,000		אפשר להחלפה בזולה	[illegible]
קפריס	91	4990	✓	✓		66,000	83000	קלאסיק מפוארת בטיואר+T.V	[illegible]
ג'ימי קטן	91	4300	✓	✓	1	76,000	בהזדמנות	4 דלתי ה'כ ניתן להלפה	[illegible]
אלקמינו	79	5000						מנוע 8 מפוץ בחול	[illegible]
אל קמינו	79	5100	✓	✓	3			מנוע וגיר חדש בהזדמנות	[illegible]

ב.מ.וו

דגם	שנה	סמ"ק	אוט'	מזגן	יד	ק"מ	מחיר	הערות/תוספות	טלפון
325	94	2500		✓	1	10,000		+תוספות	03-516563,050-280165
520 I	89		✓	✓	1			מדירה+תוס'+גג נפתח	5460096 6960422
1520	87	2000	✓	✓	3	130,000	מחירון	חדש לנמר,כל התוס'	03-9453892,09-952888

ג'יפים

דגם	שנה	סמ"ק	אוט'	מזגן	יד	ק"מ	מחיר	הערות/תוספות	טלפון
פוחה EL2	92			✓	1			מצוין	050-347761
לאדה	93	1600		✓	2	66,000	29,000	מהשכרה במצב מצוין	03-6517601
פוחה EL3	93	1600		✓	1	20,000	מחירון	כמו חדש	03-6172716 03-6178161
ניבה 4X4	93	1600			1	25,000		מחיר גמיש + תוספת	03-6312046
לאדה	93	1600		✓	1	20,000	גמיש	במצב מצוין	06-946926 050-330790
	78	3800			2		10,000	גיפ ארוך	06-619965 223375
CJ 8	86	4200			3		26,000	מצב מכני מצוין ותוספות	03-6196644
CJ-8	88	4300			2		מחירון	יפה,מכני מעולה,גלגלים רחבים	052-503280
ניבה	92	1600		✓	2	30,000	הזדמנות	בגטים מגנזיום מכני טוב מאוד	07-272043
ניבה 1	93	1600		✓	1	30,000	גמיש	מגן קדמי ואחורי+טסט	08-664484
סוזוקי	87	1300		✓	3			סמור מכני מצוין	09-905900
CJ-6	86	4200			2		בהזדמנות	אמריקאי+תוס'/החלפה ברכב פרטי	052-607148

דייהו

דגם	שנה	סמ"ק	אוט'	מזגן	יד	ק"מ	מחיר	הערות/תוספות	טלפון
ריסר	94		✓	✓	1	8,000	מחירון	תפוארת	050-340544
ריסר GSI	94	1500	✓	✓	1		גמיש	אזעקה+טסט בוקר:03-6745422	03-6742968
ריסר GSI	94	1500	✓	✓	1	28,000		דגם מפואר+תוספות,כחדשה	03-647862

דייהטסו

דגם	שנה	סמ"ק	אוט'	מזגן	יד	ק"מ	מחיר	הערות/תוספות	טלפון
1000	83	1000						מצב מצוין מנוע חדש	03-6644283
אפלאוז	92	1600	✓	✓	1	48,000		ישירות מהשכרה,מעולה	09-502808
אפלאוז	93	1600	✓	✓	1	17,000		מטאלי,אזעקה,טסט,רב בריח	03-6901860
אפלאוז	93	1600	✓	✓	1		מחירון	כל התוספות,משקע	09-392218
אפלאוז	93	1600	✓	✓	1	35,000	מחירון	שמורה היטב	03-6743864
אפלאוז X	93			✓	1	28,000	61000	חשמלי משקע תוספות	03-6826663 6363166
קוסירה	88	850	✓	✓	2	68,000	מחירון	חמודה	03-618823,02-687136
שרייד	83	1000		✓	6	170,000	מחירון	שמורה היטב,פרטית+תוס'	03-5162166
שרייד	83	1000	✓	✓	3	120,000		מצב מכני טוב	03-5518220
שרייד	83	1000		✓	4			אגזוז טסט שמורה	03-6466697 497228
שרייד	84	1000	✓	✓	4		16,600	תוספות במצב מעולה	052-606356
שרייד	86	1000	✓	✓			מחירון	מצב מעולה בשבת 03-6370622	03-431616
שרייד	86	1000	✓			16,000		גיר משופץ,במצב טוב	03-5224637
שרייד	87	1000	✓	✓	3	106,000	22,600	לבנה במצב טוב	03-813840
שרייד	87	1000		✓	3			מתחת למחירון לבנה	03-8402020
שרייד	87	1000		✓	2	96,000	20000		03-6723867
שרייד	87	1000	✓	✓	3	93,000	מחירון	טסט לשנה	03-5748324
שרייד	88	1000		✓	2	123,000		+רדיו ב-03-9240531 ע-03-6377301	
שרייד	88	1000	✓	✓	2			טסט לשנה+מערכת	03-6309620 050-217103
שרייד	88	1000		✓	1	82,000	22,000	מחברת במצב מעולה	03-5766713/4
שרייד	92	1000		✓	2	49,000		מהשכרה,מעולה,בערב	03-6316693,6726666
שרייד	92	1000		✓		45,000	32000	מהשכרה כחדשה 08-361161 בערב	03-674786
שרייד	93	1000		✓	2	50,000		מהשכרה+ אזעקה במצב מצוין	03-6190264
שרייד	91	1300	✓	✓	1	28,000		חלונות-חשמליים+מערכת	03-6790752
שרייד	92	1300		✓		72,000		5 דל' אפור מטלי ח'ח	03-7510814 7510031
שרייד	92	1300		✓	1	35,000		במצב מצוין	03-474801
שרייד	93	1300	✓	✓	1	26,000	מחירון	מערכת חשמלית מצוין	03-690048,03-693063
שרייד	93	1300	✓	✓	1	40,000	מחירון	במצב מצוין	03-687760
שרייד	93	1300		✓	1	49,000	44,000	במצב מצוין	03-5673702,03-9999069
שרייד	93	1300		✓	1	26,000	מחירון	אדומה יפהפיה חייבת להימכר	03-7036474
CF	86	1600		✓	3	125,000	בהזדמנות	מסחרית+טסט	03-6350037
LC	83	1300					11000	פרטית בהזדמנות	03-6375004
טרמוס LD	84	1300		✓	1			מחברה, להתקשר לקליף	09-6222671
טרמוס	85	1300		✓			12,000	מהשכרה	050-203661,07-738254
טרמוס	85	1300			3	92,000	17,000	מנוע חדש,טסט לשנה 050-348324	03-668672
טרמוס	87	1600	✓	✓		90,000		אזעקה+ה'כ,שמורה מאוד	03-672840

הונדה

דגם	שנה	סמ"ק	אוט'	מזגן	יד	ק"מ	מחיר	הערות/תוספות	טלפון
EX	90	1600		✓	1	47,000			03-6901872
אקורד EX	91	2000	✓	✓	1	76,000		כל התוספות מצב מעולה	03-682370
אקורד	92	2000	✓	✓	1			אפשרות החלפה+תוספת,סלולר	03-6760106
אקורד EX	93	2000	✓	✓	1	78,000	גמיש	מכונית מאגרות כחדשה	03-490610/6338664
אקורד EX	93	2200			1			הזדמנות משקע תוספות	03-6137162,3586658,050-203423
[illegible]	94	1400		✓	1			גג נפתח+כל התוספות	03-6137716/8
[illegible]	93							הגביע	03-952083/052-603802
סיוויק	94	1500	✓	✓	1	2,000		אפשרות להשלמים	03-6767717 050-344279
[illegible]	93	1500	✓	✓	2	72,000		לשעבר מחברה פרטית+תוספות	03-6966617
סיוויק	93	1600	✓		1	12,000	מחירון	+ תוספות	08-618664
סיוויק	93	1800	✓			24,500		צבע שחור,יפה,תוספות	03-6741030,5743064
סיוויק	93	1600	✓	✓	1	26,000	מחירון	+תוספות	06-626899 09-616777
סיוויק	94	1600	✓	✓	1	22,000	מחירון	דגם מפואר, בקרת שיט	03-6300608

היונדאי

דגם	שנה	סמ"ק	אוט'	מזגן	יד	ק"מ	מחיר	הערות/תוספות	טלפון
סונטה	94	3000	✓	✓	1	11,000	מחירון	גג חשמלי כל השכלולים	03-6419648

וולוו

דגם	שנה	סמ"ק	אוט'	מזגן	יד	ק"מ	מחיר	הערות/תוספות	טלפון	קוד
[illegible]	[illegible]							מיוחדת	08-463238/9	659
[illegible]	[illegible]							טסט לשנה	08-720089 ,050-230009	1390
[illegible]	[illegible]		✓	✓	2	138,000	מחירון	סטיישן,מצב מצוין	09-583670	6518
[illegible]	[illegible]		✓	✓	1	130,000		מנכה,שמורה,ב'מ	052-502484 03-5745010	6195
[illegible]	[illegible]	3100	✓	✓	1		בהזדמנות	מיבוא אישי,שחור,מיוחדת	050-262055	6759
[illegible]	[illegible]	3000		✓	2	190,000		תוספות,גיר רגיל	03-490871	3849
[illegible]	[illegible]	1800	✓	✓	1	200,000	7600	אחרי טסט,מצב טוב	03-6444298	6206
[illegible]	[illegible]	1800	✓				28,000	תוספות מציינות	03-9367517	3448
[illegible]	[illegible]							מנוע חדש,ה'כ,גדירה	03-6354262	6793
[illegible]	[illegible]	2100	✓	✓	3					
[illegible]	[illegible]	2000	✓	✓				סטיישן פרטית במצב מעולה	03-7510073	6713
[illegible]	[illegible]	1400	✓	✓	1	82,000	גמיש	מיטאלי+מערכת שמורה כחדשה	03-9843088	6683
[illegible]	[illegible]	2000	✓	✓	1	70,000	87000	אפור מטלי+אזעקה שלט 6486083	052-600985	2560
[illegible]	[illegible]	2000	✓	✓	1	70,000	87000	אפור מיטל+אזעקה	03-6486063,052-500985	3216
[illegible]	[illegible]	2000	✓	✓	1	82,000	מחירון	שמורה	03-6368112,03-6933360	5849
[illegible]	[illegible]	2000	✓	✓				רכב מנכ"ל, פרטית	050-242822 03-5341903	8400
[illegible]	[illegible]	2300	✓	✓	3	130,000		GLE+גג נפתח+ תוס'	09-448813	3211
[illegible]	[illegible]	2300	✓	✓	2			גג אזעקה גנטים מערכת 5174444	03-9343920	568
[illegible]	[illegible]	2300				40,000		מצב מעולה+תוספות	02-269189	4064
[illegible]	[illegible]	2300	✓	✓	2	8,000	128000	יפיפיה אדומה	08-780790	7212

טויוטה

דגם	שנה	סמ"ק	אוט'	מזגן	יד	ק"מ	מחיר	הערות/תוספות	טלפון	קוד
[illegible]	[illegible]	2000		✓				פרטית חדשה שמורה לא בשבת	08-581134/6/6	4197
[illegible]	[illegible]	1600	✓	✓	3	40,000	מחירון	ה'כ,ב'מ,טסט	08-228223 050-274062	6442
[illegible]	[illegible]	1600		✓	1	18,000	מחירון	כל התוספות	07-710219	5692

טלבוט

דגם	שנה	סמ"ק	אוט'	מזגן	יד	ק"מ	מחיר	הערות/תוספות	טלפון	קוד
[illegible]	[illegible]	1600	✓	✓	3			מפואר+טסט,מ מצוין	03-9666475,050-304278	8125
[illegible]	[illegible]	1600	✓	✓			8,500	ה'כ, ח'ח	03-453456	7107
[illegible]	[illegible]	1600	✓	✓	3			+חלונות חשמל במצב טוב	09-911554	1454
[illegible]	[illegible]	1600	✓	✓				ה'כ חלונות חשמל	09-646688	7100

יונדאי

דגם	שנה	סמ"ק	אוט'	מזגן	יד	ק"מ	מחיר	הערות/תוספות	טלפון	קוד
[illegible]	[illegible]	1500		✓	1	4,000		לבנה,יפיפיה	03-5051658,052-451774	7323

לנצ'יה

דגם	שנה	סמ"ק	אוט'	מזגן	יד	ק"מ	מחיר	הערות/תוספות	טלפון	קוד
[illegible]	88	1600		✓		90,000		סימבול ה'כ, חשמלית	03-5043991	433

מוריס

דגם	שנה	סמ"ק	אוט'	מזגן	יד	ק"מ	מחיר	הערות/תוספות	טלפון	קוד
[illegible]	77	1300					3,000	אדומה מיידי	00-453588	7257

מזדה

דגם	שנה	סמ"ק	אוט'	מזגן	יד	ק"מ	מחיר	הערות/תוספות	טלפון	קוד
[illegible]	86		✓	✓			בהזדמנות	מזכיה בהגרלה	050-306325 07-945376	800
[illegible]	[illegible]	1300		✓	1	24,000	60,000	טסט לשנה אזעקה טייפ	09-655498	4326
[illegible]	[illegible]	1600		✓	1	48,000	מחירון	אזעקה טייפ	03-5405818 03-209937	2344
[illegible]	[illegible]	1600		✓	2		47,000	+כל התוספות	00-663420 09 650987	3002
[illegible]	[illegible]	1600		✓	1	20,000		כחדשה+תוס אחריות לשנתיים בערב 08-6228189		6216
[illegible]	[illegible]	1600		✓	1	23,000		+תוס+הנה ספורט ב 03-9668100,ע 08 469054		7266
[illegible]	[illegible]	1600	✓	✓	2	13,600	מחירון	כחדשה, GLX ה'כ+טייפ	08-335402	6187

מיצובישי

דגם	שנה	סמ"ק	אוט'	מזגן	יד	ק"מ	מחיר	הערות/תוספות	טלפון	קוד
[illegible]	[illegible]	1800	✓	✓		24,600		צבע לבן+תוספות אפשרות החלפה	03-7513350	6747
[illegible]	[illegible]	1800	✓	✓	2			+כל התוספות,טסט שנה,מעולה	09-821877	6092
[illegible]	[illegible]	1800	✓	✓	1	29,000		צורה חדשה + תוספת 03-9670175	08-461887	7132
[illegible]	94	2000	✓	✓	1	8,000	מחירון	פרטי+תוספות,בהזדמנות 971313	09-426782	4359
[illegible]	[illegible]				1	43,000		גיר רגיל	03-7517667 ,03-6133441	3726
[illegible]	[illegible]		✓	✓	1			מערכת אזעקה + תוספות	03-6830327	2013
[illegible]	90	1600	✓	✓	1	54,000	44,000	שמורה מצוין + תוספות	03-6726038	6640
[illegible]	91	1800	✓	✓	1			לבנה,כל התוספות,בחדשה	03-373393	4974
[illegible]	[illegible]	1500	✓	✓	1		מחירון	מרופה שמורה אזעקה ר"ב	08-337527	1417
[illegible]	[illegible]	1800	✓	✓	1	30,000		+טסט,מטאלית כחדשה	03-7518973	3278
[illegible]	[illegible]	1800	✓	✓	1	40,000		+כל התוספות מיטלית	03-9212606	6783
[illegible]	[illegible]	1500	✓	✓	1	40,000		12 עטופים בארזו+אזעקה	08-282596	1649
[illegible]	[illegible]	1500	✓	✓	1		מחירון	מטאלי,מצב מצוין	09-572652,03-5768016	5401
[illegible]	[illegible]	1600	✓	✓	1	41,000	55,000	שמור,מעולה,אזעקה 03-907481	03-5051343,ע	7001
[illegible]	[illegible]			✓	1	24,000	מחירון	+תוספת מצוינת בערב	03-5262040	2386
[illegible]	[illegible]				1			+תוספות שמורה היטב	03-5383915	1562
[illegible]	[illegible]	1600		✓	1	20,000	מחירון	תוספות,מערכת,ב'מ	04 528182 03-5237146	6934

מסחריות וטנדרים

דגם	שנה	סמ"ק	אוט'	מזגן	יד	ק"מ	מחיר	הערות/תוספות	טלפון	קוד
[illegible]	[illegible]				1			דבל קבינה ארוך + תוספת	03-9211772	7180
[illegible]	[illegible]	2500			1	74,000		ח'ח, טסט לשנה	08-585811	6163
[illegible]	94	2300		✓	1	50,000	מחירון	דבל קבינה בחין	050-363812 04-9868383	1436
[illegible]	93	2400		✓	1	42,000	מחירון	סגור דבל-קבינה	03-9218216	380
GMC										
[illegible]	[illegible]							אפשרות החלפה השבעית	03-6825684	10122
[illegible]	[illegible]							אפשרות להחלפה, השבאית 4X4	03-6917857	10214
[illegible]	[illegible]		✓		2		35,000	ארוך,סגר+תוס'	03-6818952 03-9677202	7252
[illegible]	[illegible]			✓	2	188,000		מפרטי 6188047 מחי 9925 יומי	03-6760760	7667
[illegible]	[illegible]		✓	✓	1	147,000	מחירון	תוספות,לא בשבת 08-242960	03-6422246	803
[illegible]	[illegible]		✓	✓	3	73,000		חלונות + מושבים	09 690099 050-246708	1163
[illegible]	[illegible]				1			+תוספות,לא בשבת	09 921418	4516
[illegible]	[illegible]					65,000		+תוספות כחדשה	050-295806,03-9331643	5151
[illegible]	[illegible]	2800	✓	✓	1			ה'כ סגר ארוך בלי חלונות	03-7521940/1	6541
[illegible]	[illegible]	2800	✓	✓	2	109,000	מחירון	טסט לשנה	050-367482 03-641566	6698
[illegible]	[illegible]				1		מחיר	ב 04-223852 ע 04-235095,04-211167		6153
[illegible]	[illegible]	4300	✓	✓	2			במצב מעולה	08-583387	2068

דגם	שנה	סמ"ק	אוט'	מזגן	יד	ק"מ	מחיר	הערות/תוספות	טלפון	קוד
ספארי	90	4300	✓	✓	2	54,000		כחדש+תוס',חזה 3	03-5237326,6058479	6555
ספארי	90	4300	✓	✓	1		גמיש	2 צבעים מפואר דרגה 4	03-57667/3/4	7360
ודורה GMC	91	4300	✓	✓	2		גמיש	ר'מ+ריפוד,מכני מעולה	08-562724,654838	1420
ספארי	91	4300	✓	✓	1	59,000	מחירון	רמה 4 +תוספות	052-602009 03-5386202	3837
ודורה GMC	92	4300	✓	✓	1	63,000		פרטית+תוספות	08-664618,050-290439	4990
ודורה	93	4300	✓	✓	1	105,000	+מחירון	תוספת טסט ראובן ב 04-9827150	050-324879	4125
ודורה	93	4300	✓	✓	1		מחירון	ספסלים וחלונות,מצב מצוין	07-272043	7406
סונומה	94	4300	✓	✓	1	20,000		תוספת כחדשה ב:03-6382666 ע:09-657233		6411
ספארי	94	4300	✓	✓	1	14,500		דלת וחלונות חשמל	03-6768697	7311
ספארי	94	4600	✓	✓	1	16,000	בהזדמנות	מפוארת,אפשרי ליסינג	07-274179 07-231633	8053
סיירה	91	5700	✓	✓	2	150,000		טנדר 4X4 קבינה מורחבת	06-379844	8547

טויוטה

דגם	שנה	סמ"ק	אוט'	מזגן	יד	ק"מ	מחיר	הערות/תוספות	טלפון	קוד
דילקס	93	2400		✓	1	120,000	מחירון	דיזל	050-306836-7	4840
פריויה	94	2500	✓	✓	1	40,000	מחירון	אפשרות להחלפה	07-233372 ,050-356992	1098

מאזדה

דגם	שנה	סמ"ק	אוט'	מזגן	יד	ק"מ	מחיר	הערות/תוספות	טלפון	קוד
B2000	94	2000		✓	1	26,000	מחירון-	מעולה+תוס' חד קבינה	02-611728	2240
B-2000	94	2000		✓	1	16,000	מחיר	ד.קבינה+סטריאו+אד	09-911307 03-6910112	7269
מזדה MPV	94	3000	✓	✓	1			ה'כ+אזעקה,בחודשה	03-5372890,050-304408	4927
מזדה MPV	94	3000	✓	✓		16,000		+אזעקה	050-320638 03-6776769	7318
מזדה MPV	94	3000	✓	✓		16,000		+אזעקה לא בשבת	03-6776709,050-320638	7849

מיצובישי

דגם	שנה	סמ"ק	אוט'	מזגן	יד	ק"מ	מחיר	הערות/תוספות	טלפון	קוד
L-300	91			✓				11 נוסעים מצב מעולה יפיפיה	03-304432	710
L200	91			✓			מחירון	חשמלי, מגנזיום,	03-5527884	2476
טנדר	93			✓	1	40,000	מחירון	דבל קבינה+ארגז	03-6813582	6587
L-200	94			✓	1	61,000	מחירון	דיזל,פרטי,דבל-קבינה	03-9327670	3317
L-300	94		✓	✓	1			כחדשה ה'כ	07-898061 050-274382	6450
L-200	91	2000		✓	1	170,000	מחירון	דבל קבינה,שמור	03-9604419,9604865	393
1300 GLX	91	2000		✓	1	65,000		פרטית במצב מצוין	09-880943 09-482484	674
L200	91	2000		✓	1		בהזדמנות	דבל-קבינה שמור כחדש	03-373393/371757	4956
L-200	91	2000		✓	2		בהזדמנות	דבל-קבינה	03-6497473 ,050-262890	6062
L200	92	2000		✓	1	80,000		ארגז סגור ח'ח + אזעקה	03-6478860	1072
L-200	92	2000		✓	1	100,000	מחירון	ק.כפולה,מכסה,ט.לשנה,ר"ב	08-592073	2056
L-200	92	2000		✓	1			בהזדמנות מחברה מחירון 20%-	03-6820720	3416
L-200	92	2000		✓	1	200,000	מחירון-	חד קבינה+ארגז לנוסעים	08-263461/360164	10063
L-200	92	2000		✓	1	70,000	מחירון	ממנכ"ל,אזעקה+מערכת 9224689	03-9604130	10838
L-300	93	2000		✓	1	23,000		כחדשה,1+9, מצב מצוין	09-821770	2370
L-200	94	2000		✓	1	29,000	מחירון	פרטי,דבל,ארגז+תוספות	03-7518841	3972
L-300	94	2000		✓	1	23,000	מחירון	+ספסלים+תוס' בחול 050-282804	09-974682	6870
L-300	94	2000		✓	1	36,000		מכירה/ליסינג/החלפה	02-931493	7181
L-200	92	2230		✓	1	86,000	45,000	+ארגז פרטית מעולה לא בשבת	03-9246187	8617
DXL300	92	2500		✓	2	200,000	מחירון	דיזל חפרפי מסעים מצוין	09-508188	8445
L-300	93	2500		✓	1	83,000	מחירון	6243 מחי 03-6760760,09-622117		632
L-300	93	2500			1	100,000		דיזל,סגר,שמורה 050-232735	03-9334629	7165
L-300	93	2800		✓	1	80,000	מחירון	מעולה רב-גל אזעקה	06-202613	7126

מרצדס

דגם	שנה	סמ"ק	אוט'	מזגן	יד	ק"מ	מחיר	הערות/תוספות	טלפון	קוד
מרצדס 608	82			✓	1			דיזל, מחברה, כחדשה	03-7513350	6378
209 דיזל	87		✓	✓	1			קומבי+חלונות ספסלים מזגן (נפוצל)	7513350	6467
409	89			✓	2		מחירון	סגור,קירור+גיבוי,מצוינות	09-625606	5388
410	94							דבל קבינה,כחדשה	03-5624787,050-302676	6984
D-309	87	2800			1	190,000		דאבל קבינה, ארגז סגור	03-6049649	6848

סובארו

דגם	שנה	סמ"ק	אוט'	מזגן	יד	ק"מ	מחיר	הערות/תוספות	טלפון	קוד
סובארו	82							מצב מעולה	09-821776	8106
סובארו	86							+ארגז	08-463238/9	641
סובארו	91			✓				+מזגן בארגז למוכה ע:09-603890:ב09-692233		8383
E 10	86	1000			3	120,000		במציאה!	09-600604,03-6272066,6272108	3186
מיניבוס E10	86	1000			2			סובארו-מוכר בהוצאות	03-373303,371767	4089
סובארו	82	1600		✓				מצב טוב	050-304812	6664
סובארו	82	1600						+ארגזים מעולה חיוון מודיעין	03-5765713/4	7404
סובארו	86	1600		✓			מחירון	מצב טוב+ארגז 03-5595195,שבת 03-6031265		4066
סובארו	86	1600		✓	3	185,000		שמור + ארגז ע. 03-9663359 ב. 09-582188		4810
סובארו	86	1600		✓	2		בהזדמנות	ארגז, שמור, טסט	02-430746	4603
סובארו	87	1600		✓	2		מחירון	ארגז + תוספות שמורה	03-6352882	596
סובארו	88	1600		✓	2			+ ארגז, שמורה! "אקספרס"	03-7521640/1	3700
סובארו	89	1600	✓	✓	2	140,000		+ טסט לשנה + אבזרל + ארגז	050-243018	3415
סובארו	91	1600		✓	2			מצב מצוין מהשכרה!	03-386467,050-242866	4126
סובארו	91	1600		✓	1	88,000	בהזדמנות	ארגז +טסט מצוינת	08-336410	6848
סובארו	91	1600		✓	1	57,000		מהחם, במצב מצוין 03-6730769	050-290843	6299
סובארו	91	1600		✓	2		מציאה	ר"ב עמסים חר'+ארגז 09-892575	052-506894	7848
סובארו	91	1600		✓				מהשכרה,במצב מצוין	03-6173715	2721
סובארו	92	1600		✓				מצב טוב מאוד	09-424967	4130
סובארו	92	1600		✓	2	44,000	גמיש	מכני צרצוני מעולה	09-427248,050-298872	6841
סובארו	92	1600		✓	2	95,000	בהזדמנות	מ.טוב גלגלים רחבים	050-298959 09-699666	5870
סובארו	92	1600	✓	✓	2	32,000		שמורה+ארגז+תוספות	03-5731069 5254607	6410
סובארו	92	1600		✓	1	45,000	גמיש	מצוין	03-5404474	7000
סובארו	92	1600						+ארגז,מעולה חניון מודיעין	03-5755713/4	7376
סובארו	92	1600	✓	✓	1			טסט לשנה,מפרטי לא בשבת	08-431140	8717
	92	1800		✓	1	95,000	40,000	4X4,ארגז+ספסל	03-9620834	6007
סובארו	93	1800		✓	1			4X4 + תוספות	09-592026 050-300872	8114

סיאט

דגם	שנה	סמ"ק	אוט'	מזגן	יד	ק"מ	מחיר	הערות/תוספות	טלפון	קוד
סיאט טירו	90						11,000	מתברה, מנוע+ גיר חדש	03-6392036	7038

סיטרואן

דגם	שנה	סמ"ק	אוט'	מזגן	יד	ק"מ	מחיר	הערות/תוספות	טלפון	קוד
C 15	94	1360		✓	1	20,000		במצב מעולה +תוספות	08-667143	7742
סטרואן	88	1400		✓				8 הילוכים טסט לשנה בהזדמנות	050-286912	7376
C-15	92	1400		✓	1	70,000	38,000	דלת צד,לבנה,בדירה 050-307114	09-656310	7478
C 15	93	1400		✓		60,000		דלת צד מעולה חניון מודיעין	03-5755713-4	7380

סקודה

דגם	שנה	סמ"ק	אוט'	מזגן	יד	ק"מ	מחיר	הערות/תוספות	טלפון	קוד
סקודה	93				1			מצב מצוין+טסט לשנה	03-6765826	5493
סקודה	92	1300			1	50,000	הזדמנות	מצוין סגר וו גרירה 09-686067	050-263726	5560
סקודה	92	1300		✓	2			שמורה מאוד ב'ית 03-9327104	03-383128	6486
סקודה	93	1300		✓	1			במצב מצוין,מחברה לסחר	03-5562077	3328
סקודה	93	1300			1		24,000	+ארגז מסופל	03-9712930,08-438102	4165
סקודה	93	1300			1	58,000	מחירון	פתוח	03-5182290	6013
סקודה	93	1300		✓	1	29,000	בהזדמנות	+ארגז,שמורה,כחדשה 03-371767	03-373393	4060
סקודה	94	1300		✓	1	6,000	מחירון	חדשה,חודשים על הכביש	03-5339597	7166

פולונז

דגם	שנה	סמ"ק	אוט'	מזגן	יד	ק"מ	מחיר	הערות/תוספות	טלפון	קוד
פולונז	93	1600		✓	1	16,000	מחירון	כחדשה	02-253178,02-253510,02-711438	4181

פולקסוואגן

דגם	שנה	סמ"ק	אוט'	מזגן	יד	ק"מ	מחיר	הערות/תוספות	טלפון	קוד
טרנספורטר	86			✓	2			נוסעים	03-9188503 ,050-286108	5498
קראוול	89			✓	2		מחירון	במצב טוב בשעות העבודה	04-9858042	3107
קראוול	91			✓				תוספות, 1+10	050-202556 09-687507	4707
טרנספורטר	92				1			בהזדמנות נוסעים במזגן,שמורה	03-5407755	5881
קארי	86	1300		✓	3	90,000	17,600	מזגן+ארגז+טסט	03-6731879,050-284941	5466
קארי	88	1600		✓	2		בהזדמנות	חייבת להמכר ב:03-6514996 ע. 03-5046511		6344
קארי	87	1600		✓	2	88,000	17,000	כל' מרים שמור +ארגז 560871	09-560739	7361
טרנספורטר	83	2000		✓	2			10 נוסעים+ח'ת	07-919582,08-666227/8	4621
טרנספורטר	83	2000					גמיש	מכני טוב,טסט לשנה	03-6267911	7452
טרנספורטר	88	2000		✓	2	45,000	28,600	ספסלים,ח'ח,ב'מ	03-6429015	2158

מרכז הרכב קובי-סגל
קבל את כספך במזומן - היום !
קונים ומוכרים * פרטיות * מסחריות * טנדרים * משאיות
אשראי בויזה
מכירה גם בליסינג: חדשות וגם שנה
אבא הילל 4, 03-5754280/1 צומת עלית

טרפיק TRAFFIC
השכרת רכב
למכירה
מכוניות דגמי 1992-1993
פרטיות, מסחריות, ממוזגות, שמורות
מבצע ג'טי 92 עם מזגן שמורות 29,900
באחריות ובתנאי אשראי טובים
09-587671, 050-313626
להשכרה
דגמי 1994/5 חדשות וממוזגות
שירות עד בית הלקוח
הרצליה: מלון דן אכדיה 575272 09-540533
תל-אביב: הירקון 130 03-5249187/8

סאן-טורס שירות מהשכרה SUN TOURS
★פיג'ו 205 ,92, 37,000 26,900ש"ח
★סטנדר C-15 קלאב 92, 38,500 28,900ש"ח
★פיג'ו 309 ,93, 47,000 38,500ש"ח
* תוספות * אחריות * אשראי
★ פיאט אונו 93★פיאט טמפרה 93★
★מיניבוסים★טנדר סובארו 93★טנדר סקודה 93★
ת"א: 03-5237017, י-ם: 02-383903, נתניה: 09-629611

חב' אל שרד בע"מ
מציעה למכירה:
טויוטה קורולה רגיל- מזגן 92
רנו אקספרס רגיל- מזגן שנת 89
מיצובישי L-200 דאבל עם ארגז, ראשונה
בהזדמנות
לפרטים בטל. 03-6816258/9 לבקש את שמעון

חלקי חילוף
אורן בלמים צובה
★ שמשות ביטחון רבודות ★ שמשות צד מחוסמות
★ שמשות נגד ירי ★ שמשות אחוריות כולל מפשיר אדים
שמשות אורן - איתן לאורך כל הדרך
טל' 02-347720 פקס. 02-347722

מסחריות
מזומנים תקבל היום!!!
עבור מסחריות ופרטיות
במחיר הוגן
רכב הקניון
03-5704560/3/4

"חניון מודיעין"
בהנהלת יגאל יוביץ
קניה - מכירה - תיווך - החלפה
כל סוגי הרכב: פרטיות, מסחריות, ג'יפים
מכירה באשראי
03-5755713/4 בן גוריון 24 רמת-גן

סנ-גל השכרת רכב בע"מ
מציע למכירה:
★רנו אקספרס '93
★דייהטסו שרייד 1.0 '93
★דייהטסו אפלאוז '93
★דייהטסו שרייד 1.3 '93
★סובארו טנדר '93,'92
מבצע ! קומבי 92 43,000 ש"ח+מע"מ
תל-אביב סרמה 27 03-6810245
ירושלים המלך דוד 14 02-248003
חיפה קרית ביאליק 04-763901

דגם	שנה	סמ"ק	אוט'	מזגן	יד	ק"מ	מחיר	הערות/תוספות	טלפון	קוד
טרנספורטר	91	2000		✓	1	112,000	מחירון	מצב מצוין	02-817087,050-217827	1890
טרנספורטר	88	2100		✓	1	160,000		ח'ח, במצב מצוין	08-441079	1113
פולסוון	88	2100		✓	2		28,000	הזרקה חל'+ספסלים	03-6013034 050-308433	2450
קרוול	88	2100			1	74,000		חלונות חשמל טסט לשנה	08-886811	5477
קרוול	90	2100		✓			88,500	הזרקה מנוע חדש	03-6761755 6424273	6473
טרנספורטר	91	2100	✓	✓	1	78,000	מחירון	טסט, במצב מצוין	09-642028	333
קרוולה	91	2100	✓	✓	1		62,000	כולל נמיש בחול ב-03-5746087 ע:03-6702328		3221
טרנספורטר	79	2300					בהזדמנות	קירור אויר, מכני מעולה	03-808028 בערב	3296
טרנספורטר	92	2600		✓	1	85,000	נמיש	שמורה בערב	050-213631 08-202534	753
קרוול GL	92	2600		✓	1			שמורה היטב, ה"כ, ח'ח	02-731898 בערב	9787

■ פורד

דגם	שנה	סמ"ק	אוט'	מזגן	יד	ק"מ	מחיר	הערות/תוספות	טלפון	קוד
טרנספורטר	83				1			לבנה מושבים+חלונות לא בשבת	03-6782946	3892
טרנזיט	88				2		בהזדמנות	פרטית+טסט לא בשבת	03-6784026	6840
טרנזיט	91					60,000		קומבי נוסעים 1+10+טסט	09-650701	3206
קארגו פורד	91			✓	1		89,000	מציינת+ארגז ודלת הידראולית	02-622102	4832
טרנזיט	86			✓	1	14,000		עקב בריאות	04-9922681	6814
טרנזיט	79	2000					4000	מצוין בהזדמנות, טסט לשנה	03-6721274	2442
טרנזיט	83	2000					נמיש	מנוע לאחר אוברול	03-6716884	7380
טרנזיט	87	2000			2			בשעות המשרד	03-6888108	6161
טרנזיט בנזין	91	2000		✓	2	16,000		מצב חדש טסט לשנה 03-6042313,050-298120		3832
איירוסטר	93	4000	✓	✓		80,000	מחירון	אמריקאי+תוספות, בחודש	08-683736	1143
איירוסטר	93	4000	✓	✓	1	30,000	110000	בשעות העבודה	03-6618361	1348

■ פיאט

דגם	שנה	סמ"ק	אוט'	מזגן	יד	ק"מ	מחיר	הערות/תוספות	טלפון	קוד
פיאט דוקטו	90		✓	✓			נמיש	ארוך מוגבה מזגן מפוצל שמורה	03-6815087	9782
דוקטו	90			✓			מחירון	תא כפול, אחרי אוברול	08-682475	4627
דוקטו דיזל	92			✓	1	160,000		10 מקומות ישיבה מצב טוב	09-978555,926297	1847
דוקטו	92		✓	✓				+בידוד קירור+ה"כ	03-5057932 050-308521	6858
דוקטו	92				1		בהזדמנות	גג מוגבה מצוין	03-9211772	7887
פיורינו	93			✓				מפוסי, מבורכה ב-03-316606	03-6764690	3335
דוקטו דיזל	94			✓	1	16,000	נמיש	חד קבינה+פלאפון+קו ב:08-670963 ע/665891		9873
דוקאטו	94			✓	1			(אפשרות לתשלומים) 050-344279	03-6767717	3825
פיורינו	87	1050			3		מחירון	טסט לשנה לא בשבת	08-248512-4	8469
פיורינו	86	1100			2			מצב טוב	03-5768815	7492
פיורינו	87	1100			1		בהזדמנות		08-593187,050-345646	7241
פיורינו	90	1300		✓	2	160,000	מחירון	מושבים+וולונות, רדיו טייפ, אזעקה	09-576780	4281
פיורינו	90	1300		✓	1	180,000		מחברה 03-5830022 בערב	03-5532867	7236
פיורינו	91	1300			2	84,000	מחירון	טסט לשנה, מעולה	00-425819,050-281163	5544
פיורינו	93	1300		✓	1	77,000	32000	מהשכרה לשעבר, מצוין	050-289447	183
פיורינו	92	1400		✓	2	47,000		פיאט מצוין	03-291286,03-9244946	6946

■ פיג'ו

דגם	שנה	סמ"ק	אוט'	מזגן	יד	ק"מ	מחיר	הערות/תוספות	טלפון	קוד
פיג'ו 504	88			✓			מחירון	בחין חוספות מכני מצוין	07-723840/724720	441
פיג'ו 504	88				1			טנדר, פתוח, שחור	08-286618 08-287816	10387
פיג'ו 504-1	91			✓	2		בהזדמנות	+וו גרירה, מכני טוב	09 902274,09-918838	4230
404	88	1600			1	90,000	מחירון	+ ארגז לא בשבת	03 5747434	15438
פיג'ו 504	83	1800			2		מחירון	מצב מצוין, מע"מ	09 587293	6201
פיג'ו 504	91	1900		✓	1	81,000		מצב מצוין	050-357236 09-688870	1364
פיג'ו 504	86	2000		✓				חוס בודי מצויינת+חלונות	052-501351	10331
פיג'ו	93	2000		✓	1	90,000	נמיש	סופר קומבי	07-899691 050-353810	7124

■ קיה

דגם	שנה	סמ"ק	אוט'	מזגן	יד	ק"מ	מחיר	הערות/תוספות	טלפון	קוד
קיה 4x4	91			✓	1		17000	מנוע דיזל	07-682386,07-682541	6290

■ רובר

דגם	שנה	סמ"ק	אוט'	מזגן	יד	ק"מ	מחיר	הערות/תוספות	טלפון	קוד
דיסקברי	94	3900	✓	✓			מחירון	מצב מצוין	050 336243	4137

■ רנו

דגם	שנה	סמ"ק	אוט'	מזגן	יד	ק"מ	מחיר	הערות/תוספות	טלפון	קוד
191	81			✓			מחירון	מצב מצוין	07-278294 410947	
[illegible]	88							גיורא 538548 08 עבודה ישר 536502 08		
טרפיק	87				1		מחירון	ביטוח לשנה שלם	03-6830231 ב-03-6813817	
אקספרס	92				1			במצב מעולה	03 5377463 03-381668	
אקספרס	87	1400		✓	2	70,000		קומבי מצב טוב מאוד	03 6767080,09-953704	
קומבי	88	1400			1		19,000	ספסל אחורי+חלונות	03 9304867	
אקספרס	88	1400		✓	1	91,000		קומבי ספסלים, חלונות	03 5755713/4	
אקספרס	89	1400		✓	2		21,000	ספסל אחורי כחדש, שמור	03-7521940/1	
אקספרס	89	1400		✓				קומבי המשופר פרטית	09 831877	
אקספרס	89	1400		✓	1		נמיש	טסט+אזעקה, אגזוז	03 661813	
קומבי	90	1400		✓	2	165,000	מחירון	מושב אחורי, רדיו טייפ, אזעקה	09 576780	
אקספרס	90	1450			1		נמיש	שמור+טסט+רדיו טייפ לא בשבת	03 9262338	
אקספרס	90	1400			1	190,000	25,000	לבן במצב טוב	09-923243	
אקספרס	91	1400		✓	1	100,000	נמיש	במצב מצוין	07 949269 07-931237	
אקספרס	93	1400		✓	1		מחירון	קומבי, טסט שנה, מעולה	03 373815 08-387157	
אקספרס	93	1400		✓	1			גרירה+מוט+טסט	03 9374415 050-308148	

■ שברולט

דגם	שנה	סמ"ק	אוט'	מזגן	יד	ק"מ	מחיר	הערות/תוספות	טלפון	קוד
[illegible]	81						13,000	ה"כ החדשות המכונית אפשטיין	03-7521940/1	
שברולט	88		✓	✓				שברולט ואן ראלי מפואר	03-6181181	
שברולט	80	4100	✓	✓			נמיש	ה"כ בידוד+קירור מצוינת	03-391140	
שברולט ואן	87	4100	✓	✓				ארוך מצוין [illegible]	03 641534 050-308065	
קפריס	90	4100	✓	✓	1	100,000	85,000	שמורה מצב מכני טוב	03-9232934 09-645825	
קפריס	92	4100	✓	✓	2	90,000	90,000	רחה 3 + תוספות	03 388838,050-280854	

■ מרצדס

דגם	שנה	סמ"ק	אוט'	מזגן	יד	ק"מ	מחיר	הערות/תוספות	טלפון	קוד
[illegible]	84	2800	✓	✓	1	128,000		מצב מעולה	050-235326 07 853805	
SE 280	85	2800	✓	✓	2			[illegible]	09 821677	
[illegible]	79	4500	✓	✓			47000	מכני מצוין	03 6163436	

■ ניסאן

דגם	שנה	סמ"ק	אוט'	מזגן	יד	ק"מ	מחיר	הערות/תוספות	טלפון	קוד
[illegible]	93	1600	✓	✓	1	36,500	83,000	[illegible]	[illegible]	
[illegible]	93	1600		✓	1			[illegible]	[illegible]	
[illegible]	93	1600	✓	✓	1	23,000	מחירון	[illegible]	[illegible]	

■ סובארו

דגם	שנה	סמ"ק	אוט'	מזגן	יד	ק"מ	מחיר	הערות/תוספות	טלפון	קוד
[illegible]	90		✓					[illegible]	[illegible]	

■ סובארו ג'וסטי

דגם	שנה	סמ"ק	אוט'	מזגן	יד	ק"מ	מחיר	הערות/תוספות	טלפון	קוד
[illegible]	91			✓		15,000	מחירון	[illegible]	[illegible]	
[illegible]	83	1200			1	120,000		[illegible]	[illegible]	
[illegible]	86	1000						[illegible]	[illegible]	
[illegible]	88	1000		✓	2	130,000		[illegible]	[illegible]	
[illegible]	88	1000		✓	2			[illegible]	[illegible]	
[illegible]	90	1000	✓	✓	2	48,000	[illegible]	[illegible]	03 7534465	
[illegible]	91	1000	✓	✓	1	45,000		[illegible]	03-6406432 09-431494	
[illegible]	93	1000		✓	2	61,000		[illegible]		
[illegible]	93	1000			1	50,000	[illegible]	[illegible]	03 7676318	
[illegible]	93	1000						[illegible]		

אל תתאמץ
למכור מכוניתך
אל תכניס זרים לביתך
פנה מייד ל-
"המכונית אפשטיין"
ותקבל כספך מייד ובמקום
• פרטיות • טנדרים • מסחריות • משאיות
צומת עלית - רח' אבא הלל 2 ר"ג
03-7521940-1 טל
חדש באפשטיין - מכירה בליסינג חדשות ויד שניה

חלקי חילוף
הפיתרון לבעיות הגב!
אספיר
מושבים אורטופדים, הידראוליים, ופנאומטיים לכל סוגי הרכב והציוד
תל עדשים טל: 06-597687

ליסינג או הלוואות מיידיות
למשאיות, מסחריות, רכבים, טרקטורים וציוד חקלאי
עסקאות ליסינג גם על קיימים משנת 1994
03-5755856 03-5755870

ליסינג
שרביט
ליסינג ואשראי לכל סוגי הרכב
מסחרי ופרטי
בתנאים מיוחדים ובמסלול אישי
★ GMC ואנדורה דיזל 95'
וראלי דיזל 95' - מיידית!!
★ ייעוץ מקצועי ואמין בבחירת סוג הרכב
טל': 03-5624142

סובארו
מוסך סובארו פ"ת
★ מכוונות ★ חשמל רכב ★ תיקוני רכב כלליים
ממשיכים במבצע!
עמל 3 ק. אריה פ"ת
טלפון:
03-9234974
03-9241308

מס' 1 בישראל
ELDAN אלדן
RENT-A-CAR השכרת רכב
החודש במבצע
פורד טרנזיט 92
וגדורה GMC 93
עד 90% אשראי
בתשלומים
ללא ריבית וללא הצמדה
מבחר מכוניות דגמי 93/94
הכי גדול בארץ החל מ-5,000 ק"מ!
▲ פוג'ו 405 ▲ פורד סיירה
▲ מזדה 323 ▲ פיג'ו 306
▲ סובארו לגאסי ▲ פורד אסקורט
▲ פיג'ו 205 ▲ פיאט טמפרה

השכרת רכב
רמי - א - דור
הכי זולים
★ מיצובישי מסחרי ★ דגם אקספרס
★ סובארו מודל ★ פיג'ו
רמות גן 03-6721192 050-265164
מודלים מטפלים לנסיעות ארוכות

דגם	שנה	סמ"ק	אוט'	מזגן	יד	ק"מ	מחיר	הערות/תוספות	טלפון	קוד
גסטי	92	1000		✓	1	68,000		פרטית, מצב מצוין, מיטלי	[illegible]	
גסטי	92	1000			1	39,000	מחירון	שמורה	03-9824488	
גסטי GL	91	1200		✓	1			שמורה + תוספות (לפנות לאריק)	03-318173	
גסטי	92	1200	✓		1			כחדשה	03-6789782	
גסטי	93	1700		✓	1	40,000	מחירון	פרטית, הזרקה, שמורה	03-6443314 03-6959281	

■ סובארו לאגסי

דגם	שנה	סמ"ק	אוט'	מזגן	יד	ק"מ	מחיר	הערות/תוספות	טלפון	קוד
לגאסי GL	90	1600	✓	✓	2	40,000		תוספות, מצוינת, עבודה: 08-248310	08-292716	
לגאסי GL	90	1600	✓	✓	2	60,000	מחירון	פרטית במצב מצוין	03-6711860	
לגאסי	91	1600	✓	✓	2	60,000		שמורה+תוס' ב: 03-488936		
לגאסי	92	1600	✓	✓	1	47,000	53,000	רדיו-טייפ, מטאלי, מצוינת	09-311907	
לגאסי	91	1800			1		מחירון	ח'ח נ"מ ר"ב	6786046/8	

■ סובארו 1300

דגם	שנה	סמ"ק	אוט'	מזגן	יד	ק"מ	מחיר	הערות/תוספות	טלפון	קוד
[illegible]	81	1300		✓	2			מנוע חדש, טסט	03-7393303	
[illegible]	82	1300					מחירון	+גגון	050-358510	
[illegible]	83	1300		✓	4			רב-בריח בערב	03-5063180	

■ סובארו 1600

דגם	שנה	סמ"ק	אוט'	מזגן	יד	ק"מ	מחיר	הערות/תוספות	טלפון	קוד
סובארו	79	1600		✓			מחירון	במצב טוב	03-9622185	
סובארו	81	1600	✓	✓	3	108,000	12,000	+טסט לי'	050-218086	
[illegible]	82	1600	✓	✓	3				03-222455	
[illegible]	81	1600	✓		3	127,000		מיטלי כסף ומכני טוב	03-909814	
[illegible]	83	1600	✓	✓			נמיש	מנוע 93		
סטיישן	85	1600		✓	3		מחירון	מטופלת לשעבר מחברה		
[illegible]	85	1600	✓	✓	3			כחדשה "המכונית אפשטיין"	03-7521940/1	
[illegible]	86	1600		✓	1		בהזדמנות	(מחברה) שמור כחדש	03-371787	
לאונה	86	1600		✓	2			במצב מצוין + טסט	03-9607933	
סטיישן	86	1600		✓	3	167,000	מחירון	במצב מצוין	09-861614	
סטיישן	87	1600		✓	2	86,000	מחירון	רב-בריח, שמורה היטב		
סובארו	87	1600		✓				מצב מכני מעולה פרטית		
[illegible]	87	1600		✓				מחברה	03-6757211	
[illegible]	87	1600		✓	3	90,000		כל התוספות	03-9631946	
[illegible]	87	1600	✓					מחברה פ. במצב טוב א-ה עבודה		
[illegible]	87	1600	✓	✓	2	120,000	מחירון	במצב מצוין		
[illegible]	88	1600	✓	✓					03-5604143	
[illegible]	88	1600	✓	✓	2	86,000	35,000	פרטית, שמורה מטאלי		
[illegible]	88	1600	✓	✓				מנוע תוספות טסט אזעקה		
סטיישן	89	1600		✓	1	100,000	מחירון	[illegible]		
סטיישן	89	1600		✓	3	104,000	מחירון	שמור היטב + תוספות רבות		
[illegible]	89	1600	✓	✓	3	96,000	31,000	מחברה, במצב מצוין		
[illegible]	89	1600		✓				פרטית	03-611927	
לאונה	89	1600		✓	4	86,000	32,800	פרטית, מטופלת, למהירי החלפה		
[illegible]	90	1600		✓	1			5 דלתות, רדיו טייפ		
[illegible]	00	1600	✓	✓	1			מקיבוץ		
[illegible]	01	1600		✓	2		מחירון	+תוספות, ה"כ, כסא אורטופדי		
לאונה	91	1600	✓	✓	1		נמיש	מחברה כחדשה	050-300808	
[illegible]	92	1600		✓	2	49,000	מחירון	שמור+תוס' ישראל		
[illegible]	92	1600		✓	1	40,000	נמיש	מטאלי במצוינת	03-6918303	
[illegible]	92	1600		✓	1	38,000		פרטית, אזעקה+רב בריח+טסט		
לאונה	93	1600	✓	✓	1	52,000	מחירון	במצב מצוין		
[illegible]	93	1600		✓	1	35,000	מחירון	ה"כ, כסאות אורטופדיים, לבנה		
ורנד לאונה	94	1600	✓	✓	1	22,000	מחירון	חדשה	08-221053	
ורנד לאונה	94	1600	✓	✓	1	16,000	מחירון	GL רדיו טייפ+אזעקה		

■ סוזוקי

דגם	שנה	סמ"ק	אוט'	מזגן	יד	ק"מ	מחיר	הערות/תוספות	טלפון	קוד
[illegible]	87	250					מחירון	שמור, בהזדמנות	03-9981310 08-638145	
[illegible]	90	800			8		מחירון	שמור, בהזדמנות	[illegible]	
[illegible]	81	1000						מהשכרה	03-312096 223375	
[illegible]	86	1000		✓	2	60,000	בהזדמנות	מהשכרה, מצב מכני מעולה	03-9648142	
[illegible]	81	1000	✓	✓	2	120,000	נמיש	מהשכרה, מושקעת	03-6253965,050-279736	
[illegible]	87	1000	✓	✓	2	70,000		אוברול מלא, גיר חשמלי, טסט	03-481577	
[illegible]	87	1000				81,000		5 דלתות, מנוע חדש	03-498213	
[illegible]	87	1000			2	90,000	מציאה	שמורה ויפה, מחיר נמיש	052-608107	
[illegible]	89	1000	✓	✓	3	90,000	בהזדמנות	מצב מצוין	03-9604530	
[illegible]	88	1000	✓		1	84,000	28,000	שמורה, כחדשה	03-6433894	
[illegible]	93	1300	✓	✓		41,000	מחירון	+טסט	03-9952905 03-988812	
[illegible]	90	1300	✓	✓				מהשכרה, מעולה	03-9421877	
[illegible]	92	1300		✓				4 דלתות+מזגן מקורי	03-9912419	
[illegible]	91	1600		✓		46,000	40,000	כחדשה+תוס' 16 שסתומים	03-6776847	

■ סיאט

דגם	שנה	סמ"ק	אוט'	מזגן	יד	ק"מ	מחיר	הערות/תוספות	טלפון	קוד
[illegible]	83	900			1	60,000	14,300	מצב מעולה מהשכרה	03-6424490	
[illegible]	87	1500		✓		93,600	מחירון	השמלית, 5 דלתות	03-891826	
[illegible]	90	1500			1	57,000		כרגע+תוספת	03-919463	
[illegible]	88	1500		✓	1		מחירון	+ תוספות	03-960012	

■ סיטרואן

דגם	שנה	סמ"ק	אוט'	מזגן	יד	ק"מ	מחיר	הערות/תוספות	טלפון	קוד
[illegible]	83	600						במצב מצוין מיוחדת	03-445319	
[illegible]	83	1300			4	140,000	בהזדמנות	מצב מכני וחיצוני טוב	03-6782742	
[illegible]	82	1600		✓	1	47,000		היינת להימכר	03-6907285	
[illegible]	87	1600	✓	✓	1	95,000	מחירון	שלדה	03-519608	
[illegible]	87	1600	✓	✓				ח'ח, מפוסי	03-6315201 050-277903	
[illegible]	84	2400				32,000		ח'ח, ה"כ		
[illegible]	91	1000		✓	2	59,500	20000	מהשכרה	03-6021880	
[illegible]	91	1124			1	70,500	נמיש	השכרה לשעבר, מצב נדיר	03-6677450	
[illegible]	92	1650			1	112,000		מתגעת מצב לוד טסט	03-6026781	
[illegible]	82	1600			3	47,000			03-6416387	
[illegible]	87	1600			1	35,000		מפרטי		
[illegible]	88							גג נפתח	03-6514448	
[illegible]	86	1600	✓	✓				כל התוספות	03-611877	
[illegible]	87	1600		✓	2		מחירון	ה"כ, חלונות, מעולה השמלית		
[illegible]	87	1400			1		32000	חשמלית+גג+מערכת		
[illegible]	87	1600	✓		2	99,000	נמיש	מצב מכני טוב		
[illegible]	88	1600	✓	✓	4	100,000	23000	כל התוספות, כחדשה		
[illegible]	86	1600	✓	✓	1	87,000	מחירון	חום מטלי		
[illegible]	88	1500	✓	✓	2	130,000	23000	כל התוספות		
[illegible]	88	1500	✓	✓	2		פרטיון	שמורה, מחברה, פרטית		
[illegible]	88	1900		✓	2	99,000	נמיש	ה"כ, ח'ח, רדיו, תוספות מטופסות		
[illegible]	93	1900			1		7,000	[illegible]		
[illegible]	93	1400		✓	1	32,000		טסט לשנה, מצב מעולה		
[illegible]	93	1400		✓	1	26,000	מחירון	מצב מצוין		
[illegible]	93	1400		✓		32,000			03-6340605	
[illegible]	93	2000		✓	1	35,000		אזעקה מצוינת ABS +		

■ סקודה

דגם	שנה	סמ"ק	אוט'	מזגן	יד	ק"מ	מחיר	הערות/תוספות	טלפון	קוד
136 L	93	1300		✓	1	29,000	28,000	מהשכרה מצב מצוין	03-6022768 5224822	

דגם	שנה	סמ"ק	אוט'	מזגן	יד	ק"מ	מחיר	הערות/תוספות	טלפון	קוד
[illegible]						8,000	מחירון	כחדשה, פרטית+תוספות אחה"צ	03-534006	2742
[illegible]	93	1300		✓	1	37,000	25000	מצוינת	03-6729952 08-441303	5043

■ עתיקות

דגם	שנה	סמ"ק	אוט'	מזגן	יד	ק"מ	מחיר	הערות/תוספות	טלפון	קוד
[illegible]								פרטי POWER MASTER לא בשבת	03-5247030	4387
[illegible]							2,200	יפה, מושקעת, אספנות+חלפים	08-658404	3710
[illegible]	63							אדום, לובנ"ים, דגם אירופאי	03-6407980/4309	6909
[illegible]	63	1100						אדומה, פיפיה, מגנזיום, גג נפתח	03-5344704	8528
[illegible]	66	1500			3		12000	מכני מצוין	07-732108	4914
200TE	68	2000	✓							

■ פולקסווגן

■ פולקסווגן גולף

דגם	שנה	סמ"ק	אוט'	מזגן	יד	ק"מ	מחיר	הערות/תוספות	טלפון	קוד
[illegible]		1300		✓	3			ג'נטים מגנזיום, 5 דל' שמורה	03-7521940/1	10140
[illegible]	79	1600	✓		6	200,000		אזעקה, טסט, שמורה	03-9340463	8632
[illegible]	83	1600		✓	3	117,000	מחירון+	במצב נדיר	03-6063370	4432
[illegible]	89	1600			4	127,000		שמורה	09-685606	3234
[illegible]	91	1600		✓	1	80,000		קבריולט	052-452683	2407
[illegible]	94	2000		✓	1	17,000	105,000	+חלון בגג, אזעקה	03-5714482	806

■ פולקסווגן חיפושית

דגם	שנה	סמ"ק	אוט'	מזגן	יד	ק"מ	מחיר	הערות/תוספות	טלפון	קוד
[illegible]	69	1300					2,200	נמיש לא בשבת	03-6347271	10282
[illegible]	72	1200						מצב מכני מצוין	03-6345610	4765
[illegible]	72	1200						מכני מעולה+תוס' ב.6310648 ע.03-384049		8148
[illegible]	72	1200					בהזדמנות	מצב מכני מעולה (בת"א)	050-308924	7058
[illegible]	72	1200						מצב מכני מעולה	03-6345610	7322
[illegible]	73	1200			2		3,100	שמורה טוב, בטריה חדשה	09-911996	420
[illegible]	73	1200					מחירון	מצב מכני מצוין	03-9614393	1984
[illegible]	68	1300			2		3,000	מצוינת+טסט	03-5239043	722
[illegible]	71	1300						מיכני מעולה+טסט 03-9303858	03-6306696	3484
[illegible]	72	1300						טסט לא בשבת	03-9336649	10128
[illegible]	76	1300			2	105,000		במצב טוב	03-6041634	5806
[illegible]	83	1300			4		מחירון	מצב טוב	09-493840	3083
[illegible]	73	1600			2		בהזדמנות	מנוע חדש+צמיגים, מטלי סוול	03-6049238	312

■ פולקסווגן פאסאט

דגם	שנה	סמ"ק	אוט'	מזגן	יד	ק"מ	מחיר	הערות/תוספות	טלפון	קוד
[illegible]	76	1600	✓		4		בהזדמנות	+ מנוע + צבע + טסט (החלפה)	03-7825338	5784
[illegible]	92	1600		✓	1			ה"כ, נעילה	03-5618485	7414

■ פולקסווגן פולו

דגם	שנה	סמ"ק	אוט'	מזגן	יד	ק"מ	מחיר	הערות/תוספות	טלפון	קוד
[illegible]	80	950			4		4,500		03-300822	7175

■ פורד

■ פורד אסקורט

דגם	שנה	סמ"ק	אוט'	מזגן	יד	ק"מ	מחיר	הערות/תוספות	טלפון	קוד
[illegible]	78						בהזדמנות	מושקע+טסט בערב 080-271619,03-5711752		8510
[illegible]	78	1300					1800	מצב מכני טוב	09-507091	7209
[illegible]	78	1300					3,200	+אוברול כללי+טסט	03-5353866,03-9844676	3188
[illegible]	80	1300			1	84,000	מחירון	טסט לשנה לא בשבת רק בערב	03-5238148	1190
[illegible]	80	1300		✓	2		מחירון	מצב מצויין	050-306498 03-6058866	6771
[illegible]	80	1300			2		מחירון	גרמני, במצב טוב	03-5237447	6736
[illegible]	89	1400		✓	2	70,000		+מערכת שחורה היטב	03-7621210	8722

■ פורד פיאסטה

דגם	שנה	סמ"ק	אוט'	מזגן	יד	ק"מ	מחיר	הערות/תוספות	טלפון	קוד
[illegible]	83	952			3	120,000	8000	שחור+טסט במאי	09-912589	243
[illegible]	82	1100			4	140,000	מחירון	טסט לשנה	03-9605686	6316
[illegible]	83	1100			2			גרמני במצב טוב מושקעת לבנה	03-9347845	7313
[illegible]	87	1100			2			במצב מכאני טוב+טסט	03-398806	590

■ פורד קורטינה

דגם	שנה	סמ"ק	אוט'	מזגן	יד	ק"מ	מחיר	הערות/תוספות	טלפון	קוד
[illegible]	78	1600			1			טסט+אוברול, מכני טוב	03-6412604	7061
[illegible]	71	1600			2	104,000	3,000	טסט, ריפוד חדש, שמורה היטב	03-5719101	6143
[illegible]	81	1600	✓		4			לבן+אוברול+מערכת כחדש!	6337030,6337501	2475

■ פיאט

■ פיאט אונו

דגם	שנה	סמ"ק	אוט'	מזגן	יד	ק"מ	מחיר	הערות/תוספות	טלפון	קוד
[illegible]	94			✓			34,000	תבחרוא, מהשכרה+הזרקה, 5 הל'	09-621877	4138
[illegible]	81	900			2	85,000		מהשכרה במצב טוב	03-5569116 ,03-802018	5649
[illegible]	87	1000			3	83,000	מחירון	מצוין ב 03-5231757 ע 03-5265255 אייל		7018
[illegible]	88	1000		✓	3	99,000	18500	פרטית צבע אפור בערב	09-963571	5410
[illegible]	91	1000		✓	2	100,000	22500	מהשכרה+טסט במצב מצויין	08-587362	7364
[illegible]	92	1000			1	38,000		במצב טוב	03-5802234	7070
[illegible]	93	1000		✓		45,000		ישירות מהשכרה חני מודיעין	03-5755713-4	7272
[illegible]	93	1100			3	120,000	מחירון	טסט לשנה	07-421387,07-498320	6148
[illegible]	85	1116		✓	2			אזעקה, מצב מצוין מהשכרה	09-453264	7191
[illegible]	86	1300		✓		85,000		רב בריח מכני מעולה פרטי	03-6198140	7226
[illegible]	87	1300			1	141,000	מחירון	ללא תאונות, צבע מקורי	07-713339	5482
[illegible]	88	1300		✓	2		מחירון	רדיו + טסט	03-323893	7110
[illegible]	89	1300			1	56,000	23,600	מצב מכני מצוין	09-330136	2270
[illegible]	89	1300		✓	3	91,000		מכני וחיצוני מצוין	03-9242138	7417
[illegible]	89	1300		✓	1	59,000	מחירון	מצב מכני מצוין	03-5758026,03-9218903	3148
[illegible]	89	1400		✓	2	90,000	מחירון	אפורה טסט לשנה אזעקה ח'ח	08-731824	6231
[illegible]	92	1400		✓	1	73,000	מחירון		08-399305	6116
[illegible]	93	1400		✓	1	21,000		+ כל התוספות	09-334407 ,050-386186	817
[illegible]	93	1400		✓	1	50,000	מחירון	צבע מטלי ירוק +תוספות	08-594728	1013
[illegible]	93	1400		✓	1	35,000	38,400	כל התוס' אחרי 20:00 בערב	03-7611159	3380
[illegible]	94	1400		✓	1	4,800	מחירון	חדשה+תוספות	03-9823067 ,052-451744	3382

■ פיאט טיפו

דגם	שנה	סמ"ק	אוט'	מזגן	יד	ק"מ	מחיר	הערות/תוספות	טלפון	קוד
[illegible]	93	1600		✓	1	48,000	נמיש	דיגיטלי+כל התוספות	09-331654	4921

■ פיאט טמפרה

דגם	שנה	סמ"ק	אוט'	מזגן	יד	ק"מ	מחיר	הערות/תוספות	טלפון	קוד
[illegible]	93	1600		✓	1	50,000		צבע מטלי אזעקה	03-212811	1303
[illegible]	93	1600		✓		57,000	47,000	פרטית+כל התוס'	09-593042 03 6620514	6731

■ פיאט פאנדה

דגם	שנה	סמ"ק	אוט'	מזגן	יד	ק"מ	מחיר	הערות/תוספות	טלפון	קוד
[illegible]	87	1000			1	86,000	מחירון	צבע ריפוד חדש	03-6768338	6990

■ פיאט רגטה

דגם	שנה	סמ"ק	אוט'	מזגן	יד	ק"מ	מחיר	הערות/תוספות	טלפון	קוד
[illegible]	84	1300		✓	3	110,000	מחירון	טסט לשנה מצוינת	052-608169,03-598692	1609
[illegible]	87	1300		✓	1	170,000	מחירון	סטיישן, צבע חדש + טסט	09-902768	5486
[illegible]	87	1300			2		מחירון	5 הילוכים שמורה למופת!	09-7710893	7136
[illegible]	88	1600	✓	✓	2	126,000		[illegible]	03-6987206	10603
[illegible]								מצב מכני מצוין	03-6776859	1996

■ פיאט 127

דגם	שנה	סמ"ק	אוט'	מזגן	יד	ק"מ	מחיר	הערות/תוספות	טלפון	קוד
[illegible]	78	800						מצב מכני מצוין!!	03-5226586	7207
[illegible]	80	900			3			מכני מעולה	03-5593047 050-361486	8487
[illegible]	80	1050			3	90,000		במצב טוב	03-5157984	1108
[illegible]	81	1050			5		מחירון		03-6502536	8631
[illegible]	81	1050			1	160,000		פגועה, סטיישן	03-5073210	3047

■ פיאט 131

דגם	שנה	סמ"ק	אוט'	מזגן	יד	ק"מ	מחיר	הערות/תוספות	טלפון	קוד
[illegible]	80	1600	✓		3		מחירון	במצב טוב+טסט	050-240818 08-563926	10401

איתור רכב גנוב
כרים
150 ש"ח
למוצא מכוניות גנובות
חברת כלל ביטוח
מוקד ארצי:
6390111

פג'ו-סיטרואן
דוד לובינסקי בע"מ
TRADE IN
פג'ו ■ סיטרואן ואחרים
מבחר דגמי פג'ו
605, 405, 309, 205, 106
ביג'ו 3-5-3 במצב מצויין 20,000 ק"מ
מחיר החל מ-43,000 ש"ח כולל מע"מ
מבחר דגמי סיטרואן
AX, BX, ZX, C-15
• קנית ומכירת של רכב משומש
• המכוניות עוברות בדיקה יסודית
והכנה למכירה
• טיפול והתאמה אישיים
• אשראי עד 70% בקניית המכונית
המכוניות במצב מצוין
נא לפנות למשה נגר
טל: 03-6710570 03-6710414 03-6710555

פורד
מכון לגירים אוטומטים
ג'ינרל גיר
בדיקה חינם
✓ שרות ✓ כיוון ✓ שפוץ כללי
דרך פ"ת 62 ע"י בית מעריב ☎ 03-381075, 374199

עובדים עליך ???
רק מחשב קומפיוטסט יכול
להגיד לך את האמת על הרכב.
קומפיוטסט
מעבדות רכב ממוחשבות
מחשב את הקנייה שלך
אחריות 6 חודשים
מ- 7 בבוקר עד 7 בערב רצוף
יפו ☎ 03-6819261,6826174
ח"א ☎ 03-5376418
ראשל"צ ☎ 03-9641247,9661958

מחיר מודעת מילים
לוח מעריב
במדור
רכב מ-1984
8 פרסומים (4 ג' + 4 ו') 354 ש"ח
4 פרסומים (2 ג' + 2 ו') 270 ש"ח

■ פג'ו

דגם	שנה	סמ"ק	אוט'	מזגן	יד	ק"מ	מחיר	הערות/תוספות	טלפון	קוד
GTI	88	1600		✓				גג נפתח + תוספות	03-5755713/4	7265

■ פג'ו 104

דגם	שנה	סמ"ק	אוט'	מזגן	יד	ק"מ	מחיר	הערות/תוספות	טלפון	קוד
104-GR	83	1124					מחירון	טסט באוקטובר 95	03-5602271	5785

■ פג'ו 205

דגם	שנה	סמ"ק	אוט'	מזגן	יד	ק"מ	מחיר	הערות/תוספות	טלפון	קוד
ראלי 205	89							+טסט לשנה מצב מעולה	06-523169	5568
205	84	1100			2	125,000		אדומה	09-958686	5818
205	87	1100			2		נמיש	מעולה+טסט לשנה	03-6045823,050-278699	7878
GT-250	88	1100		✓	2	184,000		מהשכרה, מיוחדת בהזדמנות	08-284801	207
205	87	1124			2		מציאה	יפה אדומה לשעבר משה"ט	09-608992	1521
205GL	87	1124		✓	2			בהזדמנות משה/יפית	03-5322791,07-995036	6047
205	93	1124		✓		50,000		ישירות מהשכרה, חציון מודיעין	03-5755713/4	7259
205	94	1124		✓			38000	5 הל' הזרקה מהשכרה כחדשה	052-505236	4180
205	89	1400		✓	2	90,000	מחירון		09-494065	2812
GR 205	90	1400		✓	2	76,000	34,600	טסט לשנה, ח'ח+אזעקה	03-5497710	2188
G.R	92	1400		✓	1	31,000	מחירון		09-431646 09-425240	396
XR	92	1400		✓	2	45,000		אדום מעולה+תוס'	050-247166 06-342589	4385
סטייל GR	93	1400		✓	1	28,000	מחירון	מצב מצוין	03-9218597	382
סטייל	93	1400		✓	1	40,000	מחירון	+תוס' מצוין ב.08-525608 דני ע.08-612243		1421
מ"ז 205	93	1400		✓	2			מעולה ח'ח אזעקה	03-9013470	1492
סטייל 205	93	1400		✓	1	28,000	46000	כחדשה+תוספות רבות	03-7620846	1048
GLI	94	1400		✓	1		מחירון	מושקעת+ אחריות	03-6425084	830
GTI 205	84	1600			2			מכני מעולה, שמורה ונדירה	052-452765	6785
205	90	1600	✓					מיוחדת	09-584774 בערב	681

■ פג'ו 305

דגם	שנה	סמ"ק	אוט'	מזגן	יד	ק"מ	מחיר	הערות/תוספות	טלפון	קוד
GL 305	82	1300						טסט לשנה	09-698692	5996
סלקט	87	1600	✓	✓	2		בהזדמנות	מחברה, ה"כ	03-6418996	6830

■ פג'ו 306

דגם	שנה	סמ"ק	אוט'	מזגן	יד	ק"מ	מחיר	הערות/תוספות	טלפון	קוד
306XR	94	1600		✓	1	10,000	מחירון	בתקופת האחריות+תוס'	03-6775510 בערב	6801
306 XR	94	1600		✓	1	18,000		אזעקה, טסט לשנה+תוספת	03-6720903	6864
XT306	94	1800	✓	✓	1	11,000	מחירון	כל התוס'+אחריות, חברת פדו	03-9221522	3709

■ פג'ו 309

דגם	שנה	סמ"ק	אוט'	מזגן	יד	ק"מ	מחיר	הערות/תוספות	טלפון	קוד
309	92	1400		✓	2	66,000		מהשכרה, במצב מעולה	08-261913	4388
309	87		✓	✓	3		מחירון	לא בשבת	03-6161164	6884
בזבליה SX	88	1600		✓	2	102,000	מחירון	מוחזק היטב 03-6042825	03-6961171 בחול	110
309	88	1600	✓	✓	2	116,000	מחירון	בערב	09-695662	2177
309FX	88	1600	✓	✓		68,000			03-9652475	2188
309	88	1600	✓		2	78,000	מחירון	שמורה	03-9624989	6547
בזבלי SX	88	1600	✓	✓	2		מחירון	רים, ח'ח, הגה-כח	09-546293	6033
SX-309	92	1600		✓	1	39,000	42,000	מיטאלית כחדשה+תוס' מטופלת	03-6775647	3105

■ פג'ו 405

דגם	שנה	סמ"ק	אוט'	מזגן	יד	ק"מ	מחיר	הערות/תוספות	טלפון	קוד
GR-405	89		✓		1			ה"כ, ח'ח, טסט לשנה לא בשבת:	03-9212359	7010
104	82	1024			3			מצב מצויין בערב	03-5510276	5327
GL-405	89	1600	✓	✓	3	62,000	מחירון	ה"כ בטחונית רב בריח 050-280618	09-918118	6822
405 GR	91	1600		✓	1	77,000		ליוסי 03-6958070 491422		1641
405 GL	92	1600		✓	1	37,000	מחירון	ה"כ, צבע מיטלי, בחדשה	03-9659104	1008
GL 405	92	1600	✓	✓	1	33,000			09-336972	3500
SR 405	92	1600			1	48,000	מחירון	+ תוספות, טסט לשנה	02-712678	6187
SR	92	1600	✓	✓	1	24,000		שמורה ח'ח מטלית	03-9327656	8145
SR 405	93	1600		✓	1	29,000	68,000	(8:00-16:00 370144,377876) ע 03-5401388		4179
405	94	1600	✓	✓		10,000	מחירון	אחריות, ה"כ, אזעקה בערב	03-5661306	3282
405	94	1600	✓	✓	1	17,000	מחירון	מיטלי+טייפ+אזעקה	06-567010,06-581813	5781
SRI 405	89	1900	✓	✓	1	80,000		פרטית, כל התוספות, אפור מטלי	03-6491787	6384
405	92	1900		✓	2	58,000	מחירון	שמורה, אפור מטלית+תוס' לא בשבת	09-509920	3402
SR	92	1900	✓	✓	1	67,000	מחירון	שמור במיוחד+תוספות 03-9212010	09-912088	4799
SR 405	92	1900	✓	✓	1		נמיש	לרגל נסיעה	050-209265 07-725268	4621
405	92	1900		✓	1	42,200		בהזדמנות ב.09-665466 ע	03-6200424	8126
405	94	2000	✓	✓	1	8,600	מחירון	סטיישן לבנה SRI	03-5496251	19440

■ פג'ו 504

דגם	שנה	סמ"ק	אוט'	מזגן	יד	ק"מ	מחיר	הערות/תוספות	טלפון	קוד
GL 504	77	2000	✓	✓	2	20,000	מיוחדת	ח'ח ב'מ אזעקה+תוספות בחול	03-6190191	1340

■ פג'ו 505

דגם	שנה	סמ"ק	אוט'	מזגן	יד	ק"מ	מחיר	הערות/תוספות	טלפון	קוד
סטיישן 505	89		✓	✓	2			7 מקומות	02-973730	7384
GR 505	82	1800	✓	✓	3			ה"כ, ח'ח, ב'מ המכונית אפשטיין	03-7521940/1	8463
505	83	1800	✓	✓	2	165,000	מחירון		03-5513192	5878
GL-505	84	1800	✓	✓	3	120,000	בהזדמנות	מצוין+ה"כ+החלפה 052-503969,03-9889390		500
505 GL	86	1800	✓	✓				+ה"כ, גגון-מרכזית, ח'ח שמורה	03-9382839	881
505	87	1800	✓	✓	3	113,000		מכני מצוין+כל התוספות	09-978585,926297	1781
SX 505	88	1800	✓					מחברה במצב טוב א-ה עבודה	03-6459896	7145

■ פג'ו 605

דגם	שנה	סמ"ק	אוט'	מזגן	יד	ק"מ	מחיר	הערות/תוספות	טלפון	קוד
605	91	2000	✓	✓	2		מציאה	מצוין, מפואר אחה"צ 413126/בוקר	08-361160	5782

■ רובר

דגם	שנה	סמ"ק	אוט'	מזגן	יד	ק"מ	מחיר	הערות/תוספות	טלפון	קוד
דיסקברי	94		✓	✓	1		מחירון	+כל התוספות	050-344950	7348

■ רנו

■ רנו קליאו

דגם	שנה	סמ"ק	אוט'	מזגן	יד	ק"מ	מחיר	הערות/תוספות	טלפון	קוד
קליאו RSI	94	1800		✓	1	14,000	מחירון	באחריות אפשרות החלפה	03-5569464	6218
RSI	95	1800		✓	1	3,500		לרגל נסיעה+תוספות	03-5444571	6258

■ רנו 5

דגם	שנה	סמ"ק	אוט'	מזגן	יד	ק"מ	מחיר	הערות/תוספות	טלפון	קוד
5	83	1100						5 דלתות	08-224330	351
5	83	1100			2			איברול, 5 דלתות	03-9624865	1145
GTL 5	83	1100			3	165,000	מחירון		08-225370	5966
5	84	1100			3	160,000	8,000	מכני טוב, 3 דלתות	09-500095	3387
5 סופר	87	1250		✓	2	67,000		ר"ב+רדיוטייפ ע 03-5142186 ב	03-6812814	5545
5	86	1300		✓	2			מצב טוב להתקשר מיום ב'	03-5178431	7139
5	88	1400		✓	2	78,000		5 דלתות + מזגן מקורי	03-9220727	8178
5-GTL	90	1400		✓	2	90,000	מחירון	5 דלתות צבע מטלי	03-9242814	2012

■ רנו 9

דגם	שנה	סמ"ק	אוט'	מזגן	יד	ק"מ	מחיר	הערות/תוספות	טלפון	קוד
9 רנו	88	1250		✓	2	87,000	מחירון	5 הילוכים	03-312672 02-817787	701

■ רנו 11

דגם	שנה	סמ"ק	אוט'	מזגן	יד	ק"מ	מחיר	הערות/תוספות	טלפון	קוד
רנו 11	88	1400	✓	✓	2	69,000	מחירון	חלונות חשמליים, מצויין	09-959330	6930

■ רנו 12

דגם	שנה	סמ"ק	אוט'	מזגן	יד	ק"מ	מחיר	הערות/תוספות	טלפון	קוד
R-12	79	1289	✓				מחירון	אחרי אוברול, שמורה ויפה בערב	03-9324669	8084

■ רנו 18

דגם	שנה	סמ"ק	אוט'	מזגן	יד	ק"מ	מחיר	הערות/תוספות	טלפון	קוד
PL 18	81	1397			4	110,000	מחירון	א.ת 04-380541 (72668) חיים 04-772642		6073
18	83	1600	✓	✓	3		נמיש	חשמלי+תוספות, שמורה (החלפה)	050-360809	6011

■ רנו 19

דגם	שנה	סמ"ק	אוט'	מזגן	יד	ק"מ	מחיר	הערות/תוספות	טלפון	קוד
GTS 19	92	1400				39,000		בערב לא בשבת	03-9349086	4472
RT-19	93	1400		✓	1	30,000	מחירון	כחדשה חשמלית+ה"כ	03-5746697	3410
19	94	1400		✓	1	4,500		חדשה+תוספות לא בשבת	03-5625666	7115
RT 19	94	1400			1		מחירון	תוספות חשמלית ב'מ	08-438231	7625
רנו 19	92	1700	✓	✓	1	78,000		(מחברה)+כל התוס'	03-373393,03-371767	6049

אופנועים וקטנועים

דגם	שנה	סמ"ק	אוט'	מזגן	יד	ק"מ	מחיר	הערות/תוספות	טלפון
טיפון	94	50			1		מחירון	חדש, מצב מעולה	03-6424324
DIFA	93	125	✓		1	11,000	מחירון	מצב מצוין, אחרי טסט	09-803842 אלון
B.M.W.									
BMW	70	800					מחירון	צבע חדש בעבודה 03 6568434	03-0821770
R1100 GS	94	1100			1	11,000	68,000	אזעקה, מגן מנוע + ארגז	050-293743
ג'אווה									
ג'אווה	91	350					מחירון		04-737166, 20:00 אחרי 08-416934
640	92	350			4	23,500	מחירון	מצב מצוין	03-201083
דוקאטי									
פונטה	83	600						משופץ מיוחד, אפשרות החלפה	03-6817857
הונדה									
CN	93	250						נקי, מושלם חשבונית	03-6825684
הונדה	79	400			5			מצב מעולה	052-502813, 03-6836830
הונדה CBR	94	600			1			0 ק"מ, חדש לחלוטין, תמיר	08-246899
XR	94	650			2			+פונטר 93 100 ראשונה	5360871, 052-506521
וספה									
וספה	88	200			3			אפשרות החלפה לזולה	03-9650846
ימאהה									
XJ600E	92					18,000		בהזדמנות, מיידי!!!	03-6823566 איתן
XT E-600	93				1		מחירון	מצוין+אזעקה לפני בדיקה	09-654728
דיוורן	93					7,800		אזעקה+מזוודים, חול	03-5812618ע 09 956904.ב
XJ600	93	600			2	13,000	מחירן	מצב מצוין	03-6427182
ימאהה FZR	93	600				7,000	33,500	בהזדמנות, חשבונית	050-256686 02-6640880
FZR	94	600						0 ק"מ שנתיים אחריות במוטורד	03-6817857
FZR	93	1000						0 ק"מ שנתיים אחריות במוטורד	03-6825684
ימאהה FZR	94	1000			1	1,000	מחירון	בערב	03-6413702
מוטוגוצי									
V 50	83	500			3			קסטום, גדיר לרגל נסיעה	08-471092
לרו	88	850			3	40,000	7,800	מציאה	052-507158 03-5282928
סאן-יאנג									
פיל בוי	93	50					4500-	מצוין	03-6817857
סאן-יאנג	94	50			1	3,000		פלביג כחדשה	03-805828 ב, 03-6956747 ע
טאקט	94	50	✓		1	2,500		חדש + ארגז	03-397045
סאן יאנג דין	94	50			1	2,800		חדש מבחורה	03-5408755
סאן יאנג	91	125	✓		2	20,000	מחירון	אלפא, מכני מצוין כחדש	03-5234168
דייק	93	150	✓		2		7,200	+ארגז+קסדה	08-403927 :ב 03-5656168 ע
דייק	93	150				8,000	8,000	במצב חדש + ארגז	03 6767376
דייק	93	150					7500-	לבן, מעולה, חשבונית	03-6825684
דייק	04	150			1	10,000		מצב טוב, שמור	04-9805083, 03-9334997
דייק	94	150			1	8,000	מחירון	פרטי, שמור מאוד	09 408198
סוזוקי									
הוסטלר	93				2	8,900		+ ארגז	03 5732524
[illegible]	00	80					גמיש	מעולה	07-760855 07-735561
[illegible]	00	250			2		מחירון	+ תוספות	04-0921348
[illegible]	93	350			2	14,000		במצב מעולה כחדש	08-361144
GS 500	01	500			5			מאבזר שמור מצוין מ-19:00	03-5603481
GS-500	01	500			2			טסט, שחור, מעולה	03-5172214 ע 5172641 ב
GS-500	92	500			2	42,000		במצב טוב	03-5364646 03-5382440
GSE	93	500			3		מחירון	במצב מצוין	08-574720
GSE	94	500			1			+ חשבונית	03-5511426
GSX 550	87	650			7	120,000		אדום שחור, 4 ל-1, שמור	03 0387402
[illegible]	88	550						נבית ספר נהיגה בהזדמנות	08 458703
סוזוקי	91	600			3			אית 40407 מוני 08-561081 ערי	08 438667

אופנועים וקטנועים

קודרה הכל על אופנועים
מכירה, קניה וטרייד אין
טל. 03-6828297
• XT-350-93 • DR-600-88 • 600F-89 • GS-500-91,94 • W-50-89,94

MOTUL MOTOR OIL — לאופנוע שלך

HONDA בטרייד אין!
הכן עכשיו אופנוע לקיץ
מבחר ענק +בדיקה+אחריות מתחת למחירון!
בתשלומים ללא ערבים!
אבזרים ומשלושים מבחר ענק + אחריות
קונים - מוכרים - מחליפים (גם במכוניות)
אנחנו מס' 2, לכן אנו משתדלים יותר!
"אופנועי תל-אביב" - מורשה HONDA
תל גיבורים 5 ת"א 03-6816813-4

העלאת אבטחת הרכב לרמות חדשות של שליטה
CRIMESTOPPER
תוצרת ארה"ב
יבואן ש.ס. מערכות אזעקה ואלקטרוניקה בע"מ
טלפקס 03-6786007 050-299846

לוח מעריב
כח הקניה מס' 1
177-022-6111
עד 6 תשלומים

דגם	שנה	סמ"ק	אוט'	מזגן	יד	ק"מ	מחיר	הערות/תוספות	טלפון
DR 650	92	650			2			+תוספות	09-500625
GSXR	92	750			3	40,000	מחירון	שחור, קירור איר	03-736465 02-863381
סוזוקי	93	1100			1	10,000		קירור מים (אוי)+תוס'	09-918370
פיאג'יו									
פיאג'ו	88	50	✓				1,800	משופץ במצב מצוין	050-260518, 03-6827442
פיאג'ו	93	50			2		מחירון	מצב מעולה, אזעקה+שלט	03-6380319
פיאג'ו	92	200			1	35,000	מחירון	פרטי מצוין לא משלח, כוספה	03-9587333
קאג'יבה									
קג'יבה	88	125			2		7000	אפשר להתפשר	03-6392047

אוטובוסים

דגם	שנה	סמ"ק	אוט'	מזגן	יד	ק"מ	מחיר	הערות/תוספות	טלפון
מרצדס	86			✓				ונהל מפואר תיירותי	09-900663
וולוו B-58	78				1		מחירון	גיר וילסון, מעולה	08-560603 08-577446
מיניבוס	88			✓				309D סתיירותי מצוין	07-371648 050-232182

משאיות

דגם	שנה	סמ"ק	אוט'	מזגן	יד	ק"מ	מחיר	הערות/תוספות	טלפון
מאק R דגל	78							רכינה+מנוף ביבר 74	050-213060, 08-300278
קרגו	83						גמיש	איקו, רנו+מנופים	03-905229 6050140
פוסוי	89						מחירון	שאסי ממערבל בטון מצוין בערב	03-9083398
קרגו 1418	91			✓	2			+מנוף חדש באחריות	08-251740 050-252697
D-410	92			✓	1			דבל קבינה ארוך וצפירות	09-964413
איקו	85							ארגז בידור (תמבה) מעולה	03-6917843
60-11	88			✓	1	120,000	גמיש	מכני מצוין סמר ואחך	03-9634439
49 12	94				1	9,000		בידור וקירור	07-486781
אינטר	93			✓	1	17,000	גמיש	דבל קבינה+ארגז ומנוף חדשה	07-231030
דאף 95	93	400		✓	1			ארגז 8.20+רמפה	08-470726 050-277182
613 FG	83			✓			מחירון	מצב מצוין	07-218284 410947
F-7	86			✓	1			צמיגים חדשים, שמורה	050-332201
וולוו F-12	88			✓	3		מחירון	אפשרות להחלפה+עגלת, סוס	050-224366
F-12	93				1			חדש+בורר+מער אמבטיון	07-818658, 817947
F 12	91	400		✓	1			מצב מכני מצוין	07-727667
IL 614	92			✓	1	250,000	מחירון	+ארגז דורף 49372	050-311096, 04-306666
מאן נגרר	87				2		גמיש	+נגרר 74 במצב מצוין	04-9914468
מאק	83							מערבל בטון אפ' עם מקום עבודה	03-9533366
D 409	87				2	380,000	מחירון	ארגז+ סולמות	03-6720333 050-306220
709	80				1		מחירון	ארגז ארוך וגבוה	03-9322068
410 D	82			✓	1		הזדמנות	ארגז פתוח מצב מצוין	03-804424, 6560810
M 03-250	89	250			1			שסי במצב מצוין	07-230411 050-349771
פורד 90	80							חבילת אוברול	050-332090/03-5331898
12-10	81				1			עם/בלי מנוף הייב 660	03-199083
1617	87				1			בהזדמנות להתקשר 8:00-20:00	03-9246099
קרגו 1313	87				1			בהזדמנות להתקשר 8:00-20:00	03-9246099

[illegible]

וולוו

דגם	שנה	סמ"ק	אוט'	מזגן	יד	ק"מ	מחיר	הערות/תוספות	טלפון
GLE 745	91	2000	✓	✓	1	75,000	מחירון	סטיישן מוכה+תוס' במצב מעולה	04-9800841

שקול מילים!
● עד 12 מילים
● יותר צבעוני
● יותר ברור
● יותר קונים רציניים
● יותר קל להתמצא
● יותר מפורט
● 6 תשלומים שווים
ותראה מה אתה מרוויח בלוח מעריב:
והכל בפחות כסף!
אז שקול מילים-חייג חינם 177-022-6111
לוח מעריב
כח הקניה מספר 1

עסקים

עסקים

- מסעדה בעלת פוטנציאל, ציוד ..., לפנות לימונים מערכות" — 2180
- להשכרה פיצריה יועה מאוד + ... פרנסה בשפע!!! 03-6088030 — 2440
- סופרמרקט משגשג בדיזינגוף סחורה + ... "מלד"ן הבימה" — 3060
- למכירה עסק !!! מזנון פעיל ... פרנסה טובה מובטחת 03-5620559 — 3010
- קפה מסעדה עובד ... 03-6984307 — 3264
- למסירה סופרמרקט פעיל בת"א + ציוד 03-6713716 — 3273
- כלכה ציוד משרדי + תחנת לוטו 03-6960189 — 3276
- למסירה קפה מסעדה פעילה בבנין ... 03-6876380 בערב — 3263
- למסירה מספרה 09-407069 — 3366
- למסירה מכון כושר פעיל במרכז חדרה 06-323768 — 2788
- מסעדת פועלים פעילה בר"ג + ציוד 03-5223559 — 2578
- למסירה ושותפות ספקית פעילה 09-627484 — 3098
- כיתוב פרספקס ואקריליק 03-9300104 — 6042
- ... למלאכת יד — 6534
- עסק מעולה, בענף ... בערב: 03-5405499 — 6853
- למסירה חנות טמבור פעילה במרכז ... בחול — 6916
- ... ת.ד 1223 אבן-יהודה — 6817
- להשכרה מיידית מספרה + ציוד מלא 03-5179771 — 6918
- שותפות קונדיטוריה + ... קו חלק + דרושים עובדים 03 5670830 050-314117 — 6870
- למסירה מיידית רשת בוטיק לצעירים — 6922
- מבנה עצמאי במרכז, לכל מטרה ... למכירה/להשכרה 03-5223121 — 6926
- ... פעילות לזכיינות ... הכשרה מקצועית 12 00-19 00 03-5288013 — 6972
- ... ומעוניינת להפצת סדרות ... 18-30 03-7627444 — 6974
- ... לאלקטרוניקה ... באילת מחפש 07-336719 — 6977
- ... חנות בשר, לשותף ... 03-5180862-3 לא בשבת — 7093
- ... הובלה גדולה לחו"ל של ... 03 6412086 בערב — 7131
- ... לכלות למסירה בהזדמנות ... 80,000 ש"ח — 7136
- להשכרה 32 מ"ר ב-3 חדרים + מטבח ... 08-621811 — 7143
- שותף/ה פעיל/ה ... $100,000 — 7199
- ... דרוש/ה שותף, לרציניים! 16.00-20.00 לא בשבת — 7211
- בית קפה קונדיטוריה אפיה ומעדניות ... 03-5593423 בערב — 7336
- ציוד למפעלים, בכפר-סבא, כולל ... 052-500088 בערב — 1542
- עסק ... מוניטין מסוחח עם ... 03-5338768 בערב — 7557
- מינימרקט + ציוד + סחורה + מוניטין ... משלוחים לבורסה 03-6132167 — 12446
- חנות ספרי-קודש + הוכויות ... 02-256904 — 1096
- ... מפוחשבת בלעדית ויחידה ... פעילים 03-5353868 — 2082
- חנות לפיתוח תמונות בשעה מוניטין 050-360173 03-6340858 — 7597
- שותף/ה או שכיר/ה ... מנוסה 6424307 — 10
- למסירה מסעדה פעילה באזור רעננה + ציוד + מוניטין בערב 09-452863 — 515
- למסירה חנות לחומרי ניקוי ופרפומריה ... פרנסה בשפע 03-6777068 — 519
- למסירה חנות צילום פעילה בת"א 03-376997 03-5227869 — 573
- בית קפה בצפון ת"א+מוניטין 03-6480340 — 6715
- ... בנחמות העניין בסוכנות — 6651
- ... מבוסס בתחום המוסיקה ת ד — 6674
- ... ת ד 050-366940 — 698
- ... פקס 02-234201 — 6491
- קיוסק ... 03-5046245 052-503927 — 6733
- ... בבנין חדש ... באשדוד 06 533628 — 6765
- ... בתחום הפרסום. אופנה. 050-314700 — 6761
- חברה ליבוא ושיווק מוצרים ... ת ד 830 רחובות — 5777
- ... 30,000 ... 03-9668159 — 6317
- חנות הלבשה מצליחה בקניון 03-5347142, 03-5592747 — 6134
- ... מזנון ... 03-6612072 — 6110

- דרושים אנשי מכירות בשווקים במרכז צפון ודרום כעצמאיים או שכירים 03-310906 (בערב) — 6252
- למסירה מסעדה באבן גבירול בת"א, עם ציוד ומוניטין בעבודה: 03-5330397 בבית: 03-5980264 — 6129
- שותף 80% לקונדיטוריה בעלת מוניטין + סניפים במרכז ת"א 03-5582326 03-5612023 — 6351
- בהזדמנות למסירה חנות יחודית למכשירי כתיבה ופוט + תכולה בזול ובנוחיות ת"א 03-5918848 — 6376
- בהרצליה למסירת חנות לפיצוחים ותבלינים, פרנסה בשפע לא בשבת 09 587737 09-5496804 — 6365
- לחברה המפעילה דוכנים בקניונים משקיע/שותף רציני לפיתוח והתרחבות 03-6342817 בערב 03-5663050 — 6390
- בהזדמנות למסירה מפעל גלידה באילת + ציוד + ידע 07-330665 — 6409
- בהזדמנות קו חלוקה פעיל לגלידות באזור המרכז פרנסה בשפע 03-5030175 — 6412
- בהזדמנות למסירה מיידית בת-ים מכולת מעולה+ ציוד (ולא+ מוניטין) 03-5068601 03-5070072 — 6428
- להשכרה בשרון מבנה 760 מ"ר + רחבה לכל מטרה במחיר מציאה 050-303687 זיו — 2486
- ברמת אביב להשכרה חנות פיצוחים ממתקים וכו'!!! עובדת!!! פרנסה טובה + פוטנציאל גדול!!! 050-300060 — 6600
- מחפש שותף/ה אמין ורציני, שמבין/ת בענף המסעדנות, באיזור תל-אביב 03-5237926 — 6611
- למסירה בריינס חנות בגדי ספורט עובדת בלעדי "קיקי נכסים" 03-5227181 — 10283
- למכירה קו חלוקה של מוצרי בשר ונקניק +רשתות 03-5067932 050-308521 — 10433
- למכירה בדמי-מפתח קיוסק משגשג במרכז ת"א. 17:00 נשמה 050-460780, 09-918865 — 10438
- להשכרה בית קפה/מסעדה בקרבת עיריית ת"א + ציוד + מוניטין "פטל" 03-5443396 — 6545
- למכירה באיזור בני-ברק מבנה מרפאות לרופאים (פועלו), ברמת גימור גבוהה ביותר. כולל ציוד רפואי. למשקיעים פוטנציאל לתשואה גבוהה. השקעה כ-$300,000 (גם באמצעות משכנתא) 03-6812471 — 6556
- למסירה מיידית בהזדמנות מסעדה מעוצבת ... בצפון ת"א רק 76,000 ש"ח 03-6461041 — 6342
- בשכ"ח עקב טסירה, בפית במרהוב, קונדיטוריה פעילה + מאפיה + ייצור גלידה + מוניטין 03-5300416 — 6278
- למכירה מיידית ציוד במצב טוב למעדניה + סחורה בהזדמנות 03-495126 — 6212
- מציאה!!! למכירה 35 מ"ר במרכז רנית קומה ב' ברחובות + שירותים 08-403602 — 5235
- חברה לשיווק קסאים ברשתות השיווק ובשוק הפרטי מעוניינת בשיווק מוצרים (נוספים) 03-9842605 — 6372
- בהזדמנות למסירה סופרמרקט בעורד + ציוד חדיש + מוניטין, פרנסה לשתי משפחות בערב 07-953953, 07-955431 — 6285
- בהזדמנות למסירה מכון כושר נוצלית + ציוד + מוניטין. במרכז הרצליה 06-200837, וזיווני 09 542508 — 6296
- להשכרה מוסך 62 מ"ר ביחוד לכל מטרה בערב 03-5360796 — 6300
- בהזדמנות למסירה אטליז בשוק נתניה, פרנסה בשפע + מוניטין + ציוד בערב 09-645185, 09-333581 — 6302
- בהזדמנות למסירה במרכז רעננה חנות עובדת למנורות + עבודות חשמל 09-962889 09-428468 — 6309
- למסירה מינימרקט פעיל מרכז רעננה 09-546541, 09-916890 — 6316
- למכירה מכונות גלידה אמריקאיות אוטומטיות, מנופי גבנות, משחקי וידאו, הוקי אויר ועוד 050-242443 — 6321
- בהזדמנות למסירה/שותפות סופרמרקט גדול ומצליח בנתניה + ציוד, פרנסה בשפע 09-359082 — 6326
- למסירה בר"ג קונדיטוריה, בית-מאפה, בית-קפה, באיזור מרכזי 03-5710677 — 5509
- למסירה חנות פוס ומתנות פעילה בראשל"צ בעלת מוניטין 03-9673383, בשבת ערב: 03-9643453 — 6512
- מעוניין בשותף פעיל אמין ורציני להפעלת בית קפה/מסעדה באיזור מרכז 03-6407074 — 611
- בהזדמנות למכירה חנות לחומרי ניקוי + פרפומריה בהרצליה + ציוד + מלאי 09-563484 בערב 03-5484141 — 1329
- להשכרה כיתת לימוד מאובזרת, במבנה מודרני על בסיס שעה, אפשרות למכירה 03-5058321 — 1240
- קיוסק להשכרה לטווח ארוך + ציוד +מוניטין עובד יפה במרכז ת"א 03-6166012, 03-6102365 — 1312
- חברה פעילה בעלת מוניטין לאינסטלציה באילת דרוש שותף רציני 07-335066, 07-331306 — 4196
- להשקעה בית 3 קומות תפוסות + מגרש צמוד + אישורי בניה, אפשרות ל-60% 03-324187 050-347420 — 4584
- פרנסה בשפע!!! להשכרה סופרמרקט+חצי קרור בבני ברק (פרדס כץ)+ציוד+מוניטין 03-5778524 בלעדי! $200,000 — 4637
- דרושות דירות לעובדים זרים בכל הארץ 03-6782311 אבי — 4094
- לחברת כ"א זרים לפתיחת סניפים בכל הארץ 02-618988 $10,000 לסניף ראשל"צ שותף — 4104
- בהזדמנות למסירה מפעל פעיל לעשיית עוגיות (מרוקאיים) במגדל העמק + מוניטין 06-540692 06-541593 — 4309
- בצפון תל-אביב משרד תיווך פעיל מבוסס ומשגשג כולל ציוד ת.ד. 8724 תל-אביב — 4737
- באבן גבירול למסירה חנות מכולת עובדת!!! מיידי, פרנסה בשפע!!! 03-5487848 — 4960
- למכירת משרד 28 מ"ר + חנית מקורה, במיקום מעולה בצפון ת"א בבניין משרדים ומסחרי "הדרנסטור" ארלוזורוב 62, במחיר מציאה!!מציאה!!מציאה!! לוריים $87,000 "סגור נכסים" 03-5272106 — 5007
- בהזדמנות למכירה בטאבו מסעדה פעילה + מוניטין באזור עסקים בלב ת"א 03-5520058 — 6036
- למסירה מסעדה בתל-אביב עם ציוד ומוניטין עבודת חזק 03-5612365 03-5230616 בית — 5120
- דחוף עקב נסיעה! פיצריה + תחנת ... בראשל"צ בהזדמנות! 03-323284 — 4589
- למכירה 300 / 100 מ"ר בנוי+גלריה באיזור הקניון חנות מיידי "גלב נכסים" 03-5215728 — 1267
- למכירה/להשכרה, מיידית, בית קפה פעיל במרכז הרצליה + ציוד + מוניטין 09-561127, 09-561247 — 4875
- מסיבת הגיל, ... 03-5821596 בערב 03-6244640, 03-301622 — 6038
- בהזדמנות למסירה עסק פעיל + פוטנציאל בתחום ... + ציוד ותכולה 03-6742769 03-6900951 — 4140
- בהזדמנות למסירה מסעדה איטלקית פיצריה לרגל נסיעה $318,000 ... במרכז ת"א 03-6820241, 03-5230197 — 6166

- בהזדמנות למסירה מסגריה פעילה + ציוד וכלי ליד תבורה בר"ג 03-5530306, 03-751228 — 10060
- למכירה שתי דירות בבנין אחד בשכונה יוקרתית בטבריה, אפשרי דירה אחת למכירה 06-791254 — 4492
- מעדניה עובדת בחולון למכירה, חנות בשכ"ד + חנות בטאבו כולל ציוד 03-5561010 בערב — 821
- למכירה בתל-אביב משרד נסיעות פעיל (תיירות פנים), בעל ותק ומוניטין. 03-5271414 — 1495
- עסק פעיל + חוג לקוחות + מפעל לייצור ושיווק + פוטנציאל רב, השקעה סבירה! בערב 03-6488640 — 1760
- להשכרה! מבנה/משרד 126 מ"ר בא.ת. חדש באור יהודה 03-5081712, משעה 16:00 050-321618 — 1818
- בהזדמנות!!! להשכרה מכולת עובדת, במקום מרכזי בר"ג, פרנסה בשפע + מוניטין 03-6183282, 03-6776676 — 2007
- רוצה להשקיע בהלין מניב?! החל מ-$60,000 03-5493312 — 3217
- להשכרה מספרה מפוארת בצפון היוקרתי ציוד מלא מודרני ומשוכלל $1100 "מוניטין" 03-5460516 — 3339
- בהזדמנות למסירה מכולת שכונתית פעילה במרכז פרדס-כץ ציוד+תכולה בערב 03-312182 03-6799998 — 3783
- בהזדמנות למסירה מסעדת פועלים עובדת באזור התעשיה חולון פיתוח+מוניטין 050-314504 06-338896 — 3789
- רשת בוטיקים יוקרתית!!! מעוניינת להתרחב בארץ, למסירה בתמנה סניף פעיל מקום: 00-886882 — 3810
- 60 מ"ר בלב ת"א אפשרות + חצר צמודה $8050 "א.ב.נכסים" 03-283985 — 3865
- מעוניין בעסק? רוצה שותף? אנו הכתובת הוותיקה והמקצועית בארץ "הכנוף" 03-382461/2/3 — 1657
- למכירה בהזדמנות ציוד בית-קפה קומפלט, כולל הכלים!!! 03-5250431 — 3528
- למכירה מכבסה עובדת ומרוויחה, בצפון תל-אביב 03-6054254, 02-619762 — 1450

דרוש שותף
פעיל / פאסיבי 30%
לעסק המגלגל מיליונים בשנה
בהשקעה של 150,000 ש"ח
שיוחזרו בכל מקרה
03-9212418, 9368868 אריה

הלוואות וערבויות מדינה
משכנתאות עד 100%
גיוס הון לעסקים
הדרכה וקבלת הלוואות מסחריות בדרך מקצועית
מפעלים מאושרים
רכישת נדל"ן
050-345591 09-980992 י.ע.ד.

14,400 BOCA מודם/פקס
רק $145 כולל מע"מ
03-6727858

ב-100$ יש לך כתובת עסקית בתל-אביב
טל: 03-5373004

רישום חברות ברשם החברות
תוך 3 שעות!!! 400/990 ש"ח
03-5661063

רישום חברות חדשות
ברשם החברות אצלך/במשרדנו
24 שעות. 03-5011294

להשכרה בית קפה בדיזנגוף
180 מ"ר 2 קומות
טל: 03-6044714 בערב

חברת י.ע.ד.
ייעוץ עסקי מקצועי
■ ניצול מקסימלי של מקורות מימון
■ שיווק לרשויות השיווק
■ טיפול והדרכה מול מוסדות לנושא
טלפון: 050-345591 09-980992
עד השעה 17:00

הזדמנות עסקית
DIRECT SALE
למרכז מכירות סוחרים ישירות לקונים באיזור התעשיה כפר-סבא
דרושים זכיינים
לרשתות ארציות-להפעלת סניפים במקום
לפרטים נוספים וא לפנות בטלפונים:
09-959716, 953798

עסקים בחו"ל

- ניכוי עצמיך? עסק כל שתרצה ... $20,000 03-6611749 — 87
- מעוניין ביבוא ... או ביצוא לאנגליה? מגע רב של חברות. מקום: 09-863770 — 728

משרדים

- למכירה בית מלאכה מכאני מבוסס בת"א, ממקום בשכ"ח, 03-6717412 03-6826004 בערב — 7350
- להשכרה 80 מ"ר ק"ב בנחלת בנימין לכל מטרה + חנית ליחיד (בסיר"ן) 03-208283 — 7313

מחסנים

- בבנין אל-על!!! (בן-יהודה), בקומת המרתף שטחים ממוזגים, למשרדים, ארכיונים, החסנה. החל 7$ למ"ר 03-5245016 — 3133
- להשכרה בינוב שבשרון מחסן 800 מ"ר, חדש גבוה ומיידי 09-886078 לא בשבת — 700
- להשכרה 1000 מ"ר, ליד אור-יהודה + 250 מ"ר משרדים מקום: 03-5808593 — 204
- להשכרה מחסנים בגדלים שונים כביש חתוף בין נתניה לת"א 09-658487 09-853792 03-358846 — 842
- מחסן להשכרה בחלמי מנשה ליד צריפין, 300 מ"ר 050-262586, 08-278799 — 6763
- להשכרה חום מחסן בסביבת רמלה 08-226510 — 6684
- להשכרה מחסן ענק+חדר קירור גדול+רמפה בשרון 050-305220, 03-6720333 — 6707
- לאחסנה שקטה 200 מ"ר + אפשרות שינוע לא בשבת 03-9322410 — 6635
- להשכרה מחסן מצוין ליד דיזינגוף ת"א, 28 מ"ר 07-420636 — 10311
- להשכרה מחסן לאחסנה 1600, 8 מ' גובה, אפשרות לחלוקה, ליד נתב"ג בתול 03-9711351 — 6310
- בהזדמנות מחסן 200 מ"ר בדמים בדרום ת"א סיפוי מיידי 03-383885, 050-203623 03-9337187 — 4696
- להשכרה ליד כפר-סבא מחסן חדש גבוה 1100 מ"ר + חנית גדולה. 09-998363 — 10293
- בכפר-סירקין להשכרה מחסן 800-300 מ"ר גבוה 34 למ"ר 03-6487318 — 3181
- בהזדמנות! בתל-אביב! $3.5 למ"ר 1400-130 מ"ר קומת קרקע+חצר, מיידי 03-5731660 — 8244

סמוך לרעננה!!!
700-200 מ"ר, מיידי,
$3.5 למ"ר
לפנות לשגיא
אנגלו סכסון
03-6919245 מלד"ן

אולמות

- להשכרה: אולם 600 מטר קומת קרקע בקרית אריה, פ"ת טל: 03-9243983 — 6973
- להשכרה קומפלקס ארועים! 600 מ"ר מבנה עצמאי 4 קומות, לדיסקוטק, פאב, מסעדה "מינוף" 03-6052978 מלד"ן — 7030
- להשכרה מיידית אולם תצוגה ברמת גימור גבוהה 100 מ"ר, קרית אריה מיקום מרכזי 03-9266888 לירשטיין — 7183
- בשכונת מונטיפיורי, בשכ"ח, משרד, תעשיה קלה, 100 מ"ר. 03-5622674 03-5662568 — 7244
- בכבר הסרנה 180 מ"ר למכירה קומת מרתף + תשואה "ע. גרינברג נכסים" 03-6411181 — 7248
- להשכרה בפ"ת קרית מטלון (צומת נחח), 270, קי"ק + חצר למסחר/משרדים/חיטק 03-914527 — 480
- להשכרה 120 מ"ר+מטבח+שרותים+סלון ביסו-המעלה ק"ב בלעדי ל"סמנת אביב" 03-6418732 — 6880
- 80 מ"ר +חור +סלון קומה ב' רח' הרצל 48 ת"א, מיידית 03-6413866 — 6468
- בהרצליה-פיתוח, אזור מגורים-מסחרי 100 מ"ר ½ מרתף, ניתן לשינויים 03-6488128 — 6186
- בהזדמנות! להשכרה בא.ת. פ"ת 100-2500 מ"ר מחיר אטרקטיבי מיידי 03-5731660 — 6309
- בגבעתיים בבורוכוב 90 מ"ר + 25 גלריה קי"ק $1000 מיידי מלד"ן "תל-גים" 03-5718663 — 4684
- אולם להשכרה באזור-התעשיה חולון 342 מ"ר בבנין חדש!! ניתן לחלוקה לפי בקשת הלקוח 03-6487848 — 4905
- במרכז הרצליה למכירה אולם יפה 180 מ"ר משמש כמכון כושר!! 03-5467848 — 4908
- להשכרה מיידית 100 מ"ר חצי מרתף + כח, ברח' בן אביגדור בת"א, תנאים נוחים 03-6384301 03-6384484 — 4884
- למכירה באזור המסגר 200 מ"ר + משרדים ק"ב + מעלית "דיור 2000" מלד"ן 03-5442251 — 10209
- בהזדמנות למכירה/להשכרה בת"א 110 מ"ר מקום מרכזי, קומה ב' 03-6771407 — 8013
- להשכרה 650-130 מ"ר בטסגר/איילון ק"א+חניות מחיר אטרקטיבי!! "מלן איתך" 03-5265031 — 8081
- להשכרה בירושלים א.ת. תלפיות 180 מ"ר בק"ב + מעלית + כח לכל מטרה!!! 02-244415, 02-619650 — 3070

חנויות

- למכירה מזנון מסודר כולל כל הציוד, באזור דרום ת"א 050-380519, 03-303072 — 3315
- למכירה מינימרקט בלוד עובד היטב + מוניטין אבי 08-243168 08-281082 — 2461
- להשכרה ברמת-גן חנות/משרד+גלריה-או לכל מטרה אחרת! מסודר, בתנאים טובים 052-500868, 03-7520077 — 2906
- להשכרה! מעדניה פינתית, 30 מ"ר, בשוק "כרמל 2000", באזור התעשיה ראשל"צ 03-5343237 03-595871 — 3084
- בנתניה-אילנות!!! (לה-גרדיה), חנות (100 מ"ר) חזיתית, מסוארת וממוזגת, כחדשה, $2000 03-5245016 להרש — 3133
- בגבעת-שמואל במרכז להשכרה במיקום מצוין חנות 48 + 55 מ"ר מלד"ן "תל-גנים" 03-5718663 — 3341
- מספר חנויות להשכרה בקניון מרכז בתוך מדרחוב ההגנה/מתלינר פתח-תקוה 03-9316256, 06-486788 — 944
- בגבעתיים בהזדמנות למכירה 2 חנויות 50 מ"ר ליד כצנלסון "בר-נכסים" 03-5724448 — 2037
- לסוחרי החלפה !!! 400 מ"ר להשכרה במיקום מרכזי באזור בא.ת. רעננה ניתן לחלוקה. לפנות לשגיא אנגלו-סכסון 03-6919245 מלד"ן — 7104
- להשכרה בגבעתיים בסייגר 18 מ"ר, חזית לכל מטרה $3300 מיידי 03-313347, 03-311561 — 7130
- בשכ"ח באלנבי 110 מ"ר לכל מטרה. מתאים למסעדה ובית-קפה. 10:00-16:00 03-5405690 — 7162
- בגבעתיים, קרוב לאיילון, חנות 170 מ"ר לכל מטרה, חזית $3400, מיידי 03-312482 03-311561 — 2830
- בתל-אביב, בפינסקר!!! למכירה, חנות 120 מ"ר חזיתית, רחבה (אפשרות לפיצול) 03-5245016 — 3988
- 2 חנויות בקיסקה אחת 'סופרמרקט' + חנות 27 מ"ר מוזמנות, בתחנה המרכזית החדשה בקומה שישית 09-601546 03-6663882 — 1741

- בגבעתיים מול השקים, בצנלסון 149, 20 מ"ר להשכרה, לכל מטרה, תיידיוז!!! 03-6423991 — 7246
- בגבעתיים - גבעת רמב"ם בשכ"ח, 32 מ"ר +גלריה, פינוי מיידי 03-6724441 03-5723003 — 7308
- במרכז שנקין מושקעת ומעוצבת, מתאימה לאופנה שכ"ח $5000+ $15,000 לתקופה ארוכה 03-402312 — 7380
- בהרצליה פיתוח 350, למזון. מיקום מעולה "ויגאה" 03-6425291 — 7341
- להשכרה בבן יהודה 29 מ"ר + גלריה במקום מרכזי לכל מטרה $800 מיידי 03-5236228 — 7885
- להשכרה חנות 60 מ"ר + מחסן + שירותים בפנים + טלפון רח' מקוה-ישראל 03-6066330 — 343
- להשכרה בתל-אביב, 125 מ"ר + גלריה. לרון 050-261734, 03-6393082 — 418
- להשכרה במרכז סי"ת 380 מ"ר קי"ק +700 מ"ר ק"א מיידי 03-6186111/2 מנחם — 6758
- להשכרת חנות 42 מ"ר שחיתת לירקות בכפר-סבא מושקעת+ חניה, לכניסה מיידית, טווח ארוך 09-424689 — 6902
- למכירה בדיזנגוף ליד גורדון 48 מ"ר משופץ "מוסיטי" 03-5221668, 03-5224004 — 6635
- להשכרה חנות - מסעדה בצפון היוקרתי 42 מ"ר מושקעת לכל מטרה "מוניטין" 03-5460518 — 6898
- ברמ"ם במונטיפיורי-אלנבי כ-38 מ"ר + גלריה בהזדמנות 03-5563083 — 6722
- להשכרה חנות 24 מ"ר באבן גבירול 131 לכל מטרה 03-6044568 — 6878
- להשכרה בדמי מפתח חנות פינתית 16 מ"ר באלנבי תל-אביב ליד רחוב הס 03-5828378 — 6076
- להשכרה ברעננה במרכז, אולם 100 מ"ר, לא למזון 09-428470 לא בשבת — 6057
- להשכרה חנות מסודרת+טלפון בצפון ת"א ליד בזל, 60 מ"ר וגלריה. 03-5221271 — 6164
- למכירה חנות 60 מ"ר, במקום מרכזי ברמת-גן, חזיתית לכל מטרה ! 03-5270593 050-336783 — 6120
- בהזדמנות להשכרה/למכירה חנות ומשרד + גלריה - 23 מ"ר חניה מקורה בשערחובסקי בת"א 03-6054404 — 6361
- להשכרה ברח' המסגר אולם תצוגה 150 מ"ר +גלריה +160 מ"ר מרתף 03-6487318 — 6593
- בשכ"ח 2 חנויות בלוינסקי ת"א 20+30 מ"ר +גלריה "לאופולד" 03-5607585 מלד"ן — 6466
- להשכרה בבת-ים מתאימה לקונדיטוריה מכשירי כתיבה ואטליז 40 מ"ר אזור מאוכלס 03-5718167 — 10286
- 80 מ"ר בנחלת בנימין לכל מטרה $800!!! 80 מ"ר בבן יהודה $1500 "אביב" 03-5273542 — 10287
- חנות בענף ... + ... + חתות לוטו ברעננה 09-7713064 בערב - 426269 — 5231
- להשכרה לשנה חנות כ-30 מ"ר בקניון הסלע גבעת הסלעים ראש העין 03-7510437, 03-6732050 — 1343
- בתל-אביב להשכרה חנות מסודרת ויפה בנחלת-בנימין ... לכל מטרה 03-6735067, 03-6720619 — 1348
- להשכרה חנות, משרד ודיסקוטק ע"י בנין מרכזים בתל אביב + חניה 03-6820327 — 3832
- להשכרה בבלפור בת-ים לכל מטרה! חנות 100 מ"ר + מרתף 60 מ"ר 03-6532180, 050-902067 — 4839
- להשכרה ביהודה הלוי!!! (מחמון) חנות (24 מ"ר) + גלריה (12 מ"ר) + טלפון 6069450, 03-6084168 — 4458
- בשכ"ח באבן גבירול ת"א (ליד בית אליהו) 30 מ"ר+גלריה 22 מ"ר בערב 03-6867736 — 4840
- מאפיה עובדת + מוניטין וציוד למסירה מיידי במקום מצוין בראשל"צ. בית 03-9623368 עבודה 03-9648615 — 4592
- למכירה במרכז דיזנגוף, חנות 28 מ"ר, מושכרת לשנתיים הקרובות, 03-5272372 — 4663
- בשכ"ח בדיזנגוף 45 מ"ר בבוקר 03-5226132 ומאחה"צ 09-509322 — 4741
- בעפולה, חנות 24 מ"ר + גלריה. חנות 10 מ"ר + גלריה בלעדי "מרום נכסים" 03-5440130 — 4854
- להשכרה חנות בדיזנגוף 36 מ"ר!!! יפיפיה!!! כרגע בוטיק!!! 03-5487848 — 4860
- להשכרה באבן גבירול!!! חנות יפיפיה!!! באזור טוב!!! מיידי 03-5487848 — 4870
- חנות/בית מלאכה להשכרה בקרית-המלאכה!!! 03-5487848 40/מ"ר 180, $800/$750 — 4865
- למכירה משרד 28 מ"ר + חניה מקורה במיקום מעולה בצפון ת"א בבנין משרדים ומסחרי "הדראגנסטור" ארלוזורוב 62 במחיר מציאה!!מציאה!!מציאה!! לוריים $87,000 "סגור נכסים" 03-5272106 — 5030
- להשכרה בצומת מרכזי וסואן בת"א 70 מ"ר לתצוגה / חנות מפעל 03-5620715 — 10328
- להשכרה ברמת השרון ... 28 מ"ר $2200 מיידי!! בלעדי-NO1 03-5401174/5 — 4531
- בצפון דיזנגוף להשכרה חנות 46 מ"ר, $1500 מיידי "אחוזת בית" 03-5467838 03-5488846 — 4779
- למכירה!!! 44 מ"ר בתחנה המרכזית החדשה בקומה 4 $133,000 03-5420606 — 4861
- להשכרה במרכז מדרחוב נחלת בנימין, לכל מטרה, 30 מ"ר "תיווך סמאליק" מלד"ן 03-5103268 03-5160850 — 8064
- להשכרה/מכירה בכפר-סבא חנויות ומשרדים "א.א.נכסים" מלד"ן 09-675359 — 4010
- ליד דיזינגוף-סנטר!!! 20-30 גלריה מיידית $8700+חנות באבן-גבירול "מלן איתך" 03-5285031 — 8080
- ביורקון מול הים!! 55-30 מ"ר לא למזון אטרקטיבי!! חזיתית! "מלן איתך" 03-5285031 — 8074
- להשכרה ברמת השרון במרכז נוה מגן 30 מ"ר ספתחות א.א.צ. 03-5496757 — 10095
- להשכרה חנות במגדל נחום בבת-ים 62 מ"ר אריה-03-9817097, אסתר-03-5635426 — 1820
- להשכרה מספרה מפוארת בצפון היוקרתי ציוד מלא מודרני ומשוכלל $1100 "מוניטין" 03-5460515 — 3344
- בהזדמנות במרכז נתניה - הרצליה למכירה 600 מ"ר, ק"ב להצגה/משרדים 03-5455706, 03-6048661 — 3764
- להשכרה חנות במסף דיזינגוף פינת פרישמן, לשעבר סלון "מלכה" "שלושת כלה" קי"ב. לפנות אל אשר דיזנגוף 184, אשר שכיחים 03-5234580 — 3740
- בכצנלסון בגבעתיים למכירה חנות 30 מ"ר חזית מסודרת $100,000 03-311561, 03-313482 — 3848
- למכירה! 60 מ"ר אפשרות 30, פינתית חדשה יפה בבלפור בבת-ים אפשרות למחסן 02-358328 — 338

עסק מבוסס יציב ומשגשג
בתחום המזון לרציניים
בלבד! 03-9247603 מ-20.30

המשך מדור עסקים בעמוד 20

שרותי ליווי

2401	רותם וקרטנית איכותית וחטובה לאמידים לשירה 03-6441861 בקבועים בלבד!
2838	פרטי!!! למבוגר דיסקרטי ואיכותי בוא ... שופעת ובאווירה דיסקרטית 03-5247586
7608	... מפנקת בסבלנות + אנאלי, דיסקרטיות 03-5170836
3068	03-5222417
3387	... קוקסינלית צעירה 18, חלקה ... מפנקת גברים בביתה בתשלום
7369	... צעירה ואינטליגנטית מומחית 03-5221386 בדירתה הפרטית 18:00-10:00
7068	... 18 חלק עיניים ירוקות כל ביצועי 050-301779 ... בתשלום
7087	... לגברים!!! התיך (22), שחום חלק 050-295190 ... שכבר!!!
7214	... ופות אני תתיך וצעיר פינוק מושלם 03-5117777 אבי
7228	...קוקסינים חתיכים, צעירים ואיכותיים. ... ומפנקים גברים ונשים בדיסקרטיות + 02-236292
176	... ליווי (רצוי מאיזור המרכז) הכנסה 050-341898
885	... גיל 40+ ברמה גבוהה בדירה ... דיסקרטית ב-10:00-22:00
4148	... רוסיה!!! דיסקרטי!!! מלכה לעבדים ... איכותיות נועזות וחרמנה 58+
6702	... מבחר בחורים יפים ואיכותיים לאירוח ... דיסקרטית + סרטים + דרושים
275	... חתיכה בביתך/מלון מרכז. 050-348195 ... אמבטית סבריה
1602	... מאהבת דיסקרטית יפיפיה וחטובה ... אותך בסבלנות בביתה
5931	... מה תפנק אותך בבית/מלון, דרושות 050-278388 ... לעבודה.
6180	... דיסקרטי! חטיה גבוהה קצת מלאה 03-5240384
8649	... לעבים בלבד!!! בת 22 יפיפית 03-5258092 ... דיסקרטי + שישבת
10387	... בת 22 דוגמנית יפיפיה בלונדינית 03-6394679 ... 1.78 דיסקרטית
8367	... צקוטאית איכותית וחטובה לאמידים 03-6441861 לשירה ... בלבד!
8374	... צעירה שרירית אתלטית נאה ... הבמה גבוהה ביצור לאזון
6409	... בירושלים נאה 28-33 למיקום ... קבועים!!! 600 ליום !!!
8419	... !!! כלי אדיר מנער צעיר-חלק 03-6811289 ... לסקס בתשלום
8433	... חלק סקסי ובחיר יעניק מזמני ונוסו 03-6832369 ... סקס סוער בתשלום.
8465	... עם פיר יפה וחזה שופע !!! פרטי ... 03-5010480 מ-14:00 בצהרים
5988	... !!! המנוסיה מתנשמת ומידו!!! פירוק ... דיסקרטי + ביתך/מלון
7188	... בלונדית מחוממת עם ראש כחול מחכה 03-6728826 ... לפינוק מושלם
8471	... גבוהה ביותר בעיר שירותי 03-6828864 ... + דרושות.
318	... חלק ושרירי, מעניק סקס לגברים בלבד. 050-368196, 02-737086
871	... בלונדינית בת-19 דיסקרטית (120 ש"ח) ... 21:00-08:00 בלבד
6138	... לפינוק מושלם!!! ביתך-מלון + דרושות 050-356471
1381	... דיסקרטית לבית - מלון, פינוק ... 200 + 24 שעות 03-6-1-9-7-9-6-3
8747	... סטודנטית מבלונדינית שופעת ... לגברים ולנשים בלבד 03-5180842
10346	... דיסקרטי מאירופאית חטובה לפינוק 03-6990707
4633	... בחורות לליווי!!! שכר גבוה מאוד!!! ... סיטת לחו"ל חינם!! דיסקרטי!!!
4157	אינטליגנטית 100 ... פינוק + סאדו. במלון/בבית 03-5445290 ... 30+
4350	... תספיר צילומים + קשירות + חינוך ... מנוסה בביתה 03-5231221
4382	... מפנקת בדיסקרטיות בפרטיות, 200 ש"ח 03-6770518
4429	... מהסיה, נחמדה ואינטליגנטית ... שבת 03-5480896
6099	... תחוך מושך מגשים כל חלום. ... דרושים/ות + שישבת 08-468456
6028	... ביתך/מלון פרות לזוגות + דרושה.
1567	... גודגילו, מקצועי, כלי ענק, ... לסקס, בתשלום
3155	... חטובות לחשפנות בירושלים ... שכר גבוה 050-350918 ת ד
3731	... מפורסמת, יפיפיה ועדינה כמארחת ... בדיסקרטיות + דרושה 03-6728780
1431	... 1.84, 37 כל גוף משגע לספר חלומי + ... 24 שעות 03-5445062
1061	... לגברים בלבד!!! סקסי!!! זעמן בלונדיני. ... סרטים + דרושים
2963	... סקס הולנדי מיוחד מהנה ומרגיע. ... לגברים, 100 ש"ח 03-6380769
8622	... 30 תפנק אותך בביתה פינוק מושלם ... 100 03-6-0-4-7-2-8-3

אזור חיפה והצפון

6360	ליווי ברמה אחרת סטודנטיות יפיפיות וחטובות יפנקו אותך ביתך/מלון + דרושות 050-263166
6214	פרטי, ערסתית מיוחדת למבוגרים בביתה (+דחוף דרושה!!) 04-306888 ממי 04-703863, 2848
1310	"PLAYBOY" חדש בצפון !!! ליווי מיפיפיות ברמה בינלאומית !!! לביתך/למלון + אשראי !!! 04-8814174 050-318108

שירותי ליווי

פרטי באוירה ביתית עיסוי מקצועי ומרענן 03-5241336

לשעתיים פנטזיה נועז וקלאסי 250 ביתך/מלון 03-5273229

אני אתה... והיא!!! לפינוק הודי וסובלני מדוי קרוניות ביותר ולחוד+אנאלי+ס. כחולים 03-5238340

לרציניים, אירוח מרוסיה מטריפה בדירה בדיסקרטיות 03-5247637

שובבות ימנקו אותך עד שתגיע לשמי הגבולי+ סאדו+דרושות 03-6816923

JUDY מבחר לטעמך ביתך/מלון 24 ש' 050-313976

פרטי יפה ועדינה מארחת בדירה מפוארת ברמה של ★★★★★ 03-552-31-33

אירופאיות לביתך/מלון 03-5460686

פרדייס 10 רמות מעל כולם 03-525-59-84 ביתך/מלון

סנגון שרותי ליווי ברמה גבוהה 03-6053444

ללא מעצורים זוג 24/34 מזמין אותך הגבר/זוגות למופע סקס חי נועז ומשוחרר בדירתם 03-5440875

V.I.P הטוב מכולם +דרושות +כאשראי 03-5607510

פרטי לחלוטין מיוחדת איכותית ותרבותית לפינוק מושלם 03-6730186

אוסקר יפהפיות ברמה גבוהה 24 שעות ביתך/מלון 03-6316413

פרטי בת 19 יפה וסקסית מארחת בדירתה+שישי שבת 03-6744433

ילדונת בת 18 מירה אקסלוסיבית... ודושה מיטת מים סרטים סאלים 03-604 66 01

יפה ודיסקרטית! רוצה? תזמין! כל הצפון והמרכז 050-348195 ביתך/מלון

חיפה

תימניה יפהפיה בת 19 מפנקת בדירתה בפרטיות+דרושה בדיסקרטיות מוחלטת 03-6721382

S.M. האבקות עד הגמר 03-5440680

שיחות מפרטיות שרוצות 04-712345 · ארוטיקה באוזן 056-622-622

"EXTRA-CLASS" נערות ליווי סקסית מתוממות שרות אקסלוסיבי בביתך/בבית מלון 04-383868

"לילך" "שיחות גנובות" ★ שיחה 33 ש"ח ★ 4 שיחות 100 ש"ח 03-9677523 +הכרויות

100 ש"ח לחצי ש' פרטי ודיסקרטי +דרושה +סאדו 03-5181132

D.M רוסיות נועזות בביתך/מלון 24 שעות! דיסקרטי לרציניים בלבד 050-274140

מכוני עיסוי

פרטי ודיסקרטי 100 פינוק כחול עד שכרון חושים +דרושה+שישי 03-6824006 ש"ח חצי שעה

ראש טוב בגוף טוב 03-5443718 10:00-18:00

100 פרטי ודיסקרטי אהבה אמיתית מבלונדינית מרשימה ושופעת שתגשים את חלומותיך 03-5180842

אלכסנדרה מסג' מקצועי רפואי בדירתה 150 ש"ח באוירה ביתית ללא מין 03-5462785 10:00-24:00

המלכת מצווה!!! אותה עבד מצייתו!!! אי לכך כרע ברך לפניה!!! 03-5600583

פרטי ודיסקרטי מאוד!!! +סאדו, יפות, סקסיות ונועזות 120 ש"ח +דרושות 03-379577

מאדונה יפהפיות מתמסרות על רמת+דרושות ביתך/מלון 03-6043666

פרץ 41 בחצר בנות יפיפיות (שופעות חזה) מחוזרים מיוחדים לפינוק 45 דקות פתוח משעה 10:00 בבוקר תחנה מרכזית הישנה, 03-6391842

נתניה והסביבה בחורות יפות ונועזות מפנקות ביתך/מלון-מחיר מציאה 09-650105

שפנפנות יפות וחטובות!!! +דרושות ! שכר עצום ! ביתך·מלון 24 שעות 03-5710176

פרטי!! אירוח מרוסיה צעירה מהממת באווירה מפנקת 03-6043005

מסאז' תאילנדי+צוות לסבי 03-5242831

למעדה לאנשים מיוחדים מאור 03-5468810

חשפנית פרטית לארוח יוצא דופן... בדירה יוקרתית 03-5250057

DREAM ביתך/מלון 24 ש' 050-350741 ללא תחרות

ליווי אילת

HELP יפיפיות מגיל 18 050-365370

דוגמנית בת 19 במטהאות מפואר אנאלי 03-5235719

נערה בת 19 לפינוק בכיף +סטרפטיז +מיזוג בדירתה הפרטית 03-528-08-77

לב כחול +כאשראי 07-334143

177-022-6111

מחיר מודעות מילים **לוח מעריב** (עד 12 מילים)

במדורים שרותי ליווי ריפוי ועיסוי

8 פרסומים (4 ג' + 4 ו') 354 ש"ח

4 פרסומים (2 ג' + 2 ו') 270 ש"ח

בת 19 יפהפיה ומושלמת בשיחה חיה
فتاة جميلة عمرها ١٩ سنة محادثة حية وشهوانية
٠٥٦-٧٥٥-٩٩٩
056-755-999

IN OUT

כלאכארד כרטיס הכסף לתקשורת אישית

~~056~~

הכרטיס החדש עם הפטנט המדליק

כרטיס התקשורת **כלאכארד** נושא קוד סודי המאפשר קבלת שרותים טלפוניים דיסקרטיים ממוקד ממוחשב, תוכל לשוחח בשיחה חיה עם מבחר נשים או לבחור שיחה מתוך עשרות סיפורים ווידויים ארוטיים ב-5 שפות!

- ☑ ניתן לחייג מכל טלפון: מהבית, מהעבודה, מהפלאפון וגם מטלפון ציבורי.
- ☑ ההתקשרות היא בשיחת חינם (177) כך שהשיחה לא תופיע בחשבון הטלפון.
- ☑ מחיר דקת שיחה רק 2.4—2.8 ש"ח.
- ☑ חיוב הזמן מתחיל רק לאחר בחירת השרות המבוקש.
- ☑ ניתן להתקשר מספר פעמים בגבול הזמן המוקצב לכרטיס

כרטיסים להשיג בדוכני העיתונים בגוש־דן (ובקרוב בכל הארץ)

SEX כל הלילה 001-600-203-4092

חדירה גורלית 001-600-203-4088

חום רטוב ומגרה 001-600-203-4086

Lonly BAD secretary needs the real THING! 001-600-203-4049

סקס SEX 056-700-777 שיחה חיה עם בחורה שרוצה 005-925-983-31

SEX 005-922-400-32 איך שרוצה וכמה שתרצה

שיחה חיה 056-700-444

לוח מעריב

כח הקניה מס' 1 177-022-6111

עד 6 תשלומים

ניקויים מתלסה ועוד, חדשים בהזדמנות קורסים לויראו וכלום 050-297786

לרוכשים קופה רושמת חנויות וסדמים בעבודה: 03-6344920, בית: 03-6342878

ציפוי אמבטיות

חידוש אמבטיות "זאב"
28 שנות נסיון
● תיקון וציפוי מחדש
● ללא פרוק ושבירת חרסינות
טל. 09-584862

קוסמטיקה

מכונת שיזוף, גרפית, באחריות, למכירה כשר. ישר בעשר שפורד תברואה!!! 03-6749428

קורסים

טיפולי הילינג וייעוץ רוחני בתיקשור (ראיית הנטרון) אינטואיציה ותפילת "אור האחדי" 03-6730422

קייט ונופש

למכירה דירת נופש בקלאב הוטל אילת בהזדמנות שבוע 16 אפשרות בתשלומים 06-229671

למכירה שבוע 25 (אמצע יוני) יחידת דיור בקלאב הוטל טבריה 09-910376 03-6906078

סויטה בקלאב הוטל אילת, שבוע 49 (חנוכה) בהזדמנות 052-806680 03-6083747

למכירה שבוע נופש באפריל, בקלאב הוטל טבריה, קומה 1 בהזדמנות!!! 03-6719339

יחידת נופש בקלאב הוטל אילת + נופש חלפי שבוע 13 באביב 03-6711148 בערב $13,000

בהזדמנות מיידי! למכירה יחידת נופש קלאב הוטל אילת באוגוסט $11,000 03-6037681

למכירה יחידת נופש בקלאב הוטל טבריה שבוע ה-24 בחודש יוני 07-785377

למכירה בקלאב-הוטל טבריה, סוויטה, שבוע ראשון, לכל החיים + החלפה לחו"ל טלפון: 04-312610

במלון דירות מנוסחת באילת, דירת 2 חדרים 03-6965023, 06-560012 בהזדמנות.

למכירה בהזדמנות יחידת נופש-קלאב הוטל טבריה שבוע 8 03-6471640

למכירה יחידת נופש בקלאב הוטל אילת שבוע טוב בהזדמנות 03-6470912

הגדה של נופש פסח בקמפוס אולפנת ב"ע במתקן שרותים צמודים מרכז לטיולים בצפון לל"ד הסדר והג ראשון/לכל השבוע מנסיון מלא/חלקי/שהות אחתות למטיילים 04-458702

קלאב הוטל אילת אוגוסט 02-349660 עמנואל

קלאב הוטל אילת, שבוע 43, נופש, בהזדמנות. 03-6360992 בערב

למכירה בקלאב-הוטל אילת שבועות 28 ו-32 במחיר הזדמנתי. 07-696148 בבית ובעבודה 07-606823

למכירה קלאב הוטל אילת שבוע 31 - (אוגוסט) 3 יחידות + שבוע 25 (יוני) 03-6427189

בהזדמנות מחירה למחירון! נופש - יחידת נופש קלאב-הוטל אילת שבוע 6 פברואר 03-6354184 לא בשבת 03-6334285

למכירה יחידה בקלאב הוטל אילת שבוע 15 (פסח) 09-963833

בהזדמנות חייבת למכור! יחידת נופש בקלאב הוטל אילת, שבוע 40, חגים, בתשלומים-סחות מהמחירון! 09-406806

דירת נופש בקלאב הוטל אילת, שבוע 28 (תחילת יולי), בהזדמנות 06-961277, ע: 06-681769

קרוונים וגגדרים

[illegible] 03-6342708

בהזדמנות למכירה קרוואן למגורים מרוהט קומפלט, מיידי! 050-349064

ציקי — ווי גרירה נגררים מקוריים תקניים
מספר 1 באירופה
התקנה תוך שעה!
הספקת במקום!
קנה במקום
תו תקן גרמני
NO-1
מושב רשפון
טל: 09-500738, פקס: 09-560297

רהיטים

מבצע אמתי סלונים עור ובד פינות אוכל איטלקי חצי מחיר 03-6163238

למכירה ריהוט עתיק לבית בארוגליה פינתה וסלונים סרסים ואחרים 08-672238

מזנון בצבע חום 3.20x0.47 + בר משקאות, כחדש לא בשבת 03-6334617, 02-6645341

מכבתים במבצע כתוגניה ב-320. סנדוויץ' ב-425. אחכות 240x180 ב-520 + מזרן 03-6745236 03-376224

רהיטי משרד

למכירה ריהוט משרדי במצבת גדולה, מצב טוב. טל' עבוד: 6614202, 050-329696 אילן

גיטרכל מעבדת תיקונים בסטנדרט גבוה בשיתוף L.A. GUITARS LONDON
מעבשיו מכירה, קניה, החלפה, יד שניה גיטרות ומגברים
03-5404748, 03-5493354

לימודים

"יתמר" מביא לך עכשיו תואר הבינתו!!! 04-729706, פקסימיל: 04-722206 ת.ד. 206 קרית-חיים

מוצרי חשמל

טלויזיה + שלט כחדשה, וידאו משוכלל + שלט, מערכת סטריאו שנת 94 + שלט 03-7813697

דיסקמן SONY חדש + אוזניות, מצלמת PENTAX 100R DATE 03-5381337

שרות תיקונים לתנורי אפיה וכיריים גז 03-566521

טלויזיה צבעונית + שלט, וידאו כחדש + שלט, מצלמת וידאו סוני 8 מ"מ 03-7813697

למכירה מקרר גלקסי כיג ומכונת כביסה סימלס אינדסיט יפים וטובים 03-6403724

מזגני אויר

יעוץ, מכירה והתקנה של כל סוגי המזגנים 03-6299316 07-323839

מבצע מיזוג דירתי סלון + חדרים 6890 ש"ח + מערכות מיזוג ש.ב.ד בע"מ. אינטרית 03-6750760 מסי 318

מיכון משרדי

מכונת צילום למכירה מצב מצוין 03-6621783 לא בשבת

מחשבון- קופות רושמות בהזדמנות 650 ש"ח + מע"מ 03-5606835

מלגזות ושינוע

מלגזות, מחרטות, מסמים, כף לטרקטור + זרוע עד מרקן ע.ב. 07-276491, 07-237896

למכירה מסף "יחיב" 690 במצב מצוין 06-496194 06-499583 לא בשבת

מלגזת היסטר 10 טון, קלרק 4 טון 84, ליכרה 4 טון 04-722304, 04-253148

מערכות קול

למכירה/השכרה, ציוד הגברה ותאורה. 03-6068466 050-233263

עד 60% הנחה למערכות הגברה ותאורה לתקליטנים, שירות מהיבואן, 03-6412696 08-270822, 050-256461

מקררים

AMANA 28 קוב, דיגיטלי, SIDE BY SIDE, באריזה, מתקן למים וקרח 09-627611

מקרר אמנה 28 קוב סופר אלקטרוני מודל 96, חדש באריזה!!! 03-6654703 יעקב

מקרר "אמנה" לבן 28 קוב 2 דלתות קיוסק חדש מהקופסא בהזדמנות 03-6041266

חדר קירור מתולק ל-2 תאים, קירור והקפאה, 03-6406307 2.60 גבה 5.60/3.20

חדר קירור 2x4.5 מ"ר גבה (שדות ים) 06-923563 כתות-סוס

אמנה לבן 32 קוב, 2 דלתות 2 קיוסקים, חדש באריזה במחיר סיתוף 03-6256052

קונים מקררים, במחירים גבוהים !!! בתוחמן!!! הגלה הינם!!! השכרה, מכירה תיקונים צביעה 03-6372668

בהזדמנות מקרר ג'נרל אלקטריק 27 קוב + מתקן מים וקרח, חדש באריזה — מחיר אטרקטיבי! 03-6060624

נקיון ופוליש

שרותי "נחי" - פוליש נקיון קריסטל + שטיחים, שנות מקצועי אמין 24 שעות 03-300303

סירות גלשנים ואופנועי ים

יטי דז' מס' 1 בארה"ב חדשים מודל 1993 1996 חדשים+ משומשים עם אחריות "אמבול" 03-6374271

"סירי", ביליכר ומקסום חדשות ומשומשות ממטי "מרקיור" ו"מרינר" חדשים ומשומשים "אמבול" 03-6374271

עתיקות

מכירת ריהוט אונלי עתיק איכותי, ויטרינות, שידות, שולחנות, כסאות, מראות, ארונות. 03-296561

מסרדי רהיטים עתיקים: פינת אוכל, מזנון, ויטרינה, ספה ועוד... +פרטים עתיקים. 03-6963729

ציוד בנין

להשכרה פיגומי פיח ופיגומי מגדל בטיתחים מחירים נוחים "מתיח" סלמן 03-371749 03-377629

צילום

בהזדמנות, מגלפת לשקפים/ברומייד לדפוס, מסי, הגדלות ומקסכות 050-366290 07-657070

למכירה בהזדמנות מגדל עם ראש צבע דורסט 03-6473840

[illegible]

כלי רכב (טרקטורים וציוד חקלאי)

חונדה 300 EX 84 יד-2 מעולה 08-344838

C-986, 1980, במצב מצוין. 050-332961 03-6362202-3

טרקטור חקלאי ביפקס קטרפלר, קבינה אורגלית ממחנת, תקין + מחרשה גרגוי 050-242126 07-916052

טרקטור 680 שנת 78 אמריקאי, מצב מעולה 050-277286 08-720896

קומפרסור אינגרסול תד 780, 80 + 226 88 + 050-203868, 02-342944

למכירה טרקטור G.C.B 89 מצב מעולה + מזון + חכות לפטיש 09-916644, 050-341446

למכירה טרקטורון פולריס 2/4 93 במצב טוב 09-619392 09-333677

מטען בטרקטור ג'ון דיר כ-110 כח סוס, תגעה קדמית, קבינה לא בשבת 07-941117

טרקטורון ימאהה בגני מיוחד 93 + פולריס 350 4x4 93 050-311414 03-9615667

טרקטור רגלי כבש מסוגע 35 טון להידוק אשפה מגארי מים מצוין!!! 06-686149 050-218204

טרקטור 428 1991 4x4 + מזון מצב מצוין 09-686343

טרקטור פרגסון 280, 1985, 2000 שעות טיול+ מקור מסתרי 2.6/2.4 09-696767

שופל וולבו 4400 79 + אברול גיר + מפע + מזון במצב מצוין 06-232633 06-223302

טרקטור מיני מחפרון טלנוב 1985 + בובקט 91 050-269682

טרקטור בובקט 640 מוסטאנג בא 260 ש"ע, מצב חדש, בהזדמנות 050-266066 03-6778369

שופל 1982 L-966, במצב מצוין לדרון: 06-430866

וולבו 4400 83, במקום עבודה קבוע 03-6403920

וולבו L-120 1991 במצב מצוין 07-724182

מורד 6610 1987 יד 1 + קבינה סגורה במצב שמור 06-287616 08-288618

טרקטור בובקט 1994 883 + עגלה, כחדש עבודה 050-301963, 03-9646126

טרקטור מניטו טלסקופי 1987 גבה 6.75, כף + מזלג 06-437432

טרקטור ג-פ-0 מודל 83 במצב מצוין אמגון 06-970041

טרקטור מחפרון קס 1988, הכנה לפטיש, הנעה קדמית 04-9968181, 050-366650

טרקטור שופל וולבו L-70 1993, במצב חדש ומצוין 050-281271, 08-478447

טרקטור קטרפילר 12 ה + מזלג מכירה/החלפה בערב 06-436428, 06-450659

בובקט 1994 863 + 1993 + בובקט 753 1993 + מחפר במצב מעולה 06-697106, 06-301352

מחרשה 4 ראשים צרפתית + דיסקוס 32 צלחות 06-224841

טעמים 1993 APSOEX וקייס 1991, מחפרון גא 1991 וקייס 1992. 050-289443 03-6690687

למכירה טרקטור 926 שנת 87, טרקטור וצמיגים במצב טובו!! 09-600788, 050-338448

סערד 18-ואד 1993 אברול + מחרשה + תגנה + ארגז 06-570682

מחפר CASE 580-G, 1988, מאריך + כל התוספות, מעולה 09-424967

למכירה ביבוא מחדל קוטרפילר משמשים, מחיר מתחתי!!! מטעין לקפת 950 ש"ח 03-9403077

בובקט 843, 90 + מוביל לבובקט 06-300278 050-213080

טרקטורון פולריס 350, 4x4, 92, יד שניה 03-6343584

טרקטורון פולריס 250 טריילבוס אחרי שיפוץ כללי ואברול, מחיר + מודל 91 050-292807 09-696614

למכירה טרקטור "בובקט" 743 במצב מצוין עם שתי כפות ומזלג 04-449734

כלי נגינה

בעולם הפסנתרים, כלי נגינה חדשים ומשומשים למקצועיים ולמתחילים. פסנתרי כנף מעולים במחירים מיוחדים. כשרים, תיקונים, החלפה. אבן גבירול 48, ת"א 03-6963644, 03-6966642

בסבבנון!!! פסנתרים ROYALE מקומנה "סטאנסאר" סגנגן "רוני" גרמניה מלגין-דיוגנוף 128 03-6220303

קונים פסנתרים משומשים בכל מצב, לרעו 03-6220528

למכירה אורגן ימהה H-S8 כחדש, 11,000 ש"ח 03-6264618 בערב

(סינטיסייזר + סיקוונסר) KORG-01W-FD מעולה!!! עבודה 03-6916917 (אמנון) בית 6-434737

קונים תקליטים ותקליטונים משומשים מכל הזמנים "חור בשחר" 03-6205386 03-290458

מבצע ענק!
הגיעו מקלדות KZ 250 של פנסוניק יפן במחיר- 2050 ש"ח בלבד!
· 128 צלילים דגומים · ג'נרל מידי · תקלטת במס' בערוצים
NATIONAL PANASONIC TECHNICS
גיטרות · מנדולינות · סינטיסייזרים
בית הכלי
מכירה' קניה 'החלפה' השכרה
ת"א, אלנבי 99 טל: 5663023

בית YAMAHA — כלי זמר
בהצבעות!
כלי נגינה שונים עם פגמים קלים, חדשים ומשומשים.
ישר ממחסן "כלי-זמר"
גוטין 64 ק. אריה פ"ת טל' 03-9220528
א'-ה' 10:00-19:00, ו' 8:00-13:00

יעוץ השקעות
הלוואות ונכיון שקים
בתנאים נוחים
לעצמאים, חברות ושכירים.
טיפול אמין, אישי ומסור.
טל: 03-9668079, 03-9676411

הלוואות
משאיות רכבים ציוד חקלאי חדש וישן
עד 100% מימון
ליסינג עד 80 חודש
משכנתא עד 80% בתנאים בנקאיים
ציוד חזן לעסקים
טל. 5755870, 03-5755856

חיות בית

גורות גזעיות מנוסרות, דני ענק + תעודות למכירה 04-9944384

למכירה גורות תחש בנות חודשיים. במחיר אטרקטיבי. 03-6962811

כלובים מגולבנים לגידול תוכים וארנבות גודל 08-660783 [illegible]

למכירה דאלמטי 3 וחצי חודשים מחוסן, תעודות 02-324960

למכירה גורה גזעית של כלב כנעני לבנה מקסימה אמא אלופה 08-797842

למכירה גורה סקינז מחוסות, צבע קרם, תעודות בא, אבא CAC 08-623190

למכירה גורי לברדור עם תעודות יפיפיים 07-620209

למכירה גורי הטוויילר גזעים (בלי תעודות) הורים בסקים 09-926674

למכירה גורי קיסחונד, מקסימים, גזעיים, ללא תעודות, מסשפחת צבר 08-436079

כלבים נתתולים + וטרינר עיקור המסטרות ואפסון מתקבלים מחוסנים!!! הקבלה א-ה 17:00-08:30 ו' 08:30-12:30 שבת 11:00-14:00 צער בעלי חיים ת"א 03-5181420

גורים טקיזים גזעיים יפיפיים+תעודות 09-816117

"בית חם לכלב"
כלבת מעקרת כלבים מחוסנים מחובשים בית חם
03-6041162, 03-9247768

חימום והסקה

בהזדמנות 3 תנורי סולר חדשים + ארובה 03-6606636

חקלאות

שתילים, אגם, תפוח, אפרסק, משמש, שסק, הדרים, אפרסמון, גפן ושאר חגים 06-670106

טלויזיות

מכירת תקון וידאו וטלויזיות שחור-לבן וצבעוניות משומשות וחדשות, באחריות! כרמיה 11 (ערי הגיסט) 03-6-6-7-7-6-6

טלפונים ופלאפונים

למכירה פלאפון אלגא עם קו 050-363638

פלאפון מוטורולה אולטרה-לייט + קו מיידי + תוספות, 2900 ש"ח. 03-6242684

ישירת המינטאנו!! מבצע פלאפונים עם קוים חיים+אביזרים מובגים ודיבוריות דיגיטליות 03-6338796

מסרטה פלאפון + קו מיידי, סוללות, נרתיק עור, הטען מהיר, 3000 ש"ח 03-6427763

פלאפון סולדי מוטורולה, מיקרוטייקלים באריזה מתאים לשיטת מוטורולה הסלקום. בערב 07-282046

300-H L + קו ארגי מיידי + אביזרים כחדש 2800 ש"ח. 03-6414826 050-296806

למכירה איתורית כתובת + 7 חודשי שירות איתורית 03-6760760 03-6760760 מפר

ח1 תקשורת פלאפונים, דיבוריות ואביזרים. מנגוגלה/סלקום במחירים מוזלים 03-6722411 03-6720170

מזכירה פנסוניק + שלט (430), סוני (260). באחריות, "מטאנקיפ", אבן גבירול 193, תל אביב 03-6442040

· טלפון סמיס-מטור + אביזרים חדש. · מכשיר קשר רב-כל מוטורולה 900 נייד 06-380160, 06-363801

למכירה פלאפון 1300 קלסיק 050-343681

מלא גן 200 השכרה/מכירה
יובל נכסים 09-620463

טרקטורים וטרקטורונים

בהזדמנות טרקטורון הונדה 300 3x4, 93 במצב מיר טל' 06-322027

בהזדמנות טרקטור פורד 6810 למגבים 817 שעות בלבד במצב שמור 06-666486

טרקטור פורד 93 4x4 למטעים, גלגלים וצילים + גלגלי כלון, במצב מעולה 06-376063

בובקס ג'יל, 93 + מחפר + גנור, כחדש, 35 שעות, עקין בהאחריות 050-246108, 06-966090

טרקטור באזור רחלי 226, קטרפילר 1982, עלון להחלפה !!! 04-622180 050-218695 04-393148

אנרג'י
70 מכשירים
מס' מקצועי רפואי וספורטיבי
10:00-16:00 יום ו'
03-5270590 רח' ה' 164 תל-אביב

טבע יופי בריאות
מס' מקצועי. שיווק
אקופונרה
03-5270965

(אבידות, אסטרולוגיה, בולים ומטבעות, בריאות, גרושים, הלוואות — מודעות בטור)

אבידות

אבדה כלבת זאב, מוכת חשמל [illegible] 050-249928

[illegible] 04-370193

אסטרולוגיה

[illegible] טיפול נגד פחדים [illegible]

[illegible] אסטרולוגיים, להתקשר לשרה

בולים ומטבעות

[illegible] ת.ד. 23996 תל אביב 61231

בריאות

[illegible] 03-6730320

[illegible] 03-6237328

[illegible] 03-5661479

[illegible] 03-5066661

[illegible] 03-6287740

[illegible] 03-6272868

[illegible] 03-6366017

[illegible] 03-6170364

[illegible] 03-6286439

[illegible] 03-5610706

[illegible] 03-6227360

[illegible] 03-5747622

[illegible] 03-304228

[illegible] 03-5288176 03-5224790

[illegible] 03-5265364

[illegible] 03-6170364

[illegible] 03-6481362

[illegible] 03-6626620

[illegible] 03-5703417

[illegible] 03-5713931

[illegible] 03-6284429

[illegible] 03-7622042

גרושים

[illegible] 06-797870

הלוואות

[illegible] 04-621314 03-6680720

[illegible] 03-6134778

[illegible] 03-5264232

[illegible] 03-6609128

[illegible] 03-6640079

[illegible] 03-6480622

למכירה מגרש 2 דונם באזור התעשיה באר טוביה
050-296645

וילות, קוטג'ים-בניה כלניות
$700 גמר מפתח
מפרט מסירה
טל. 03-565347, 542783, 09-610915, 050-360916

משקים חקלאיים

להשכרה 4 1/2 + סככות + מחסנים עי"ר 03-6414821, 03-6426519

למכירה משק בפרדוד יחשלים + אפשרות להחלפה 02-606746 07-798891

שרותי זהב

רישום חברות תוך 24 שעות + יעוץ 050-307650

ליסינג

100% מימון לרכב פרטי ב-ללא רבית לא בבשלה עד 60 - חודש 03-6731166

רישום קבלנים

טיפול מהיר ברישום קבלנים 03-6130938 לאגרות, 04-340697 לפרטים

רישום קבלן רשום ברשם הקבלנים בהסתמת!!! מוסמח מס' 1 בישראל!!! 03-6661644

מציעים למכירה

מסבה אמריקאי במצב מצוין, אחזות, שולחן וכסאות + 2 ספות 03-810066

מכשיר קעקועים משוכלל + צבעים קוסמטיים לפנים "לאיפור קבוע" לשלוש שנים + מחסם 03-629902

בהזדמנות למכירה מוצרי השמל במצב מצוין 050-504364 03-6684139 לשמחה לא בשבת

למכירה ציוד לסנדלריה, אקססרים + מכונת במצב חדש, בעבודה 04-737303, בבית: 04-410496

ח-ב להימכר מקרר, תנור, מזגן מסוגל, וטוחן חדש. 03-6040448

תקסיא פתוח, מעונים וקופה רושמת כחדש בהזדמנות (לא בשבת) 09-612636

למכירה חלאי חנות מתנות, צעצועים ותכשיטים, שלחנות תצוגה בהזדמנות 06-594728

למכירה!!! תנור ואקום תוצרת פאסאמג מחיר אטרקטיבי לפרטים נוספים. טל: 03-6560668

לגנורים, למכירה מסור אלסודורף, מכבש חם, מכונת ליפוש מגע ועוד, השקטמיה 03-6831717

מכירת חיסול! דיסקים וקלטות- טראנס, פופ אחורי + כל ציוד החנות. 03-6684725 03-5058848

למכירה מכונת כתיבה אלקטרונית, עברית אנגלית, בכך 600 ש"ח. 03-6473836

למכירה בהזדמנות!!! תכולת דירה, מקרר, ועוד, סטולים במצב מצוין 03-6028660

בהזדמנות מלאי מדיקות למכירה עקב חיסול חנות 03-5762336

למכירה 3 ארונות-קיר מאירופה, תנור בילד-אין, ומכונת כתיבה חשמלית 03-6850049

למכירה בהזדמנות שולחן שיפוט 70/80 ומערכת סרגלים 03-6472840

תכולת דירה, מערכת קומפלט, מקרר, מכונת-כביסה, תנור, סלון ועוד 03-5241964

סלון, חדר שינה סגנון אמריקאי כפרי, פינת אוכל ריהוט עתיק וטלויזיה אלביט וידאו. 03-6743594

למכירה קונטיינרים+משרד נייד+טרקטור+עגלה בהזדמנות בוקר 08-916236, ערב 09-364903

מיקרוסקופים-משקפות-טלסקופים-ראיית לילה 130x20 מבסנים אחריות, אספקת התלוה 03-6437189

למכירה תכולת בית במצב חדש מיטה כפולה + ספות, מזגן, שולחנות ועוד 03-5962621

קופה רושמת + משקל אלקטרוני + משקל מדפסת + קורא ברקודים אסיאי + פסס. 03-6992114, 03-6415662

מדידת (השכרה) לבעלים תעשייתית תנודה, וזלפיקס נוסמה, 03-5041621, 03-5041392

חייב להימכר!!! מקרר, תנור, מכונת-כביסה, מייבש, טלויזיה, צידום לא בשבת 03-5684461

רוצים לקנות

איציק קונה תכולות, מוצרי חשמל רהיטים ישנים ואשפות 03-5623982

נחון קונה הכלו!!! סלויות מקרים סטודים, קונים ספרים ישנים 050-306462 03-6634868

רבעונה לקונים מסחות מסחרים קונים ספרים 03-5684567

קוהל קונה ספות תכולת דירה, ישנות כלי בית 03-6812468 03-6812488, בערב

אגר קונה הכל מקררים ומכונות עתיקות 03-6830740

הרצל קונה תכולת, סלונים, ריבות, ודבר חשמל 03-5638684 052-603478

שמשוק קונה הכל בהזמנות!!! מקררים, טלויזיות, מכונת בורג 050-362414 03-296687

למכירה באזור התעשיה החדש "אפק" ראש העין
אולמות מפוארים
החל מ-185 מ"ר
משכנתאות עד 75%
טל: 03-5596234

למכירה ב-א.ת. לוד
בקומת קרקע עליונה
1620 מ"ר
950$ למ"ר
"רשף נכסים" 03-575-44-77

להשכרה מבנה עצמאי
1500 + מגרש
2.5 דונם בקרית אריה
לפנות לשרה אנגלו סכסון מלד"ן 03-6919245

מבנים ניידים

מק ובניו קרוונים בע"מ
★ קרוונים למגורים ומשרדים
★ אספקת קונטיינרים
★ קרוונים מרוהטים ולא מרוהטים
קודם מקבלים טובין וסחורה לאחר מכן משלמים
בהנהלת שמואל סבחל
רח' האורגים קניון המודום 10 אשדוד
טלפקס משרד 08-566396
סלאפון: 050-276265 / 08-558255

אושרי מכולות
מבנים מודולריים בכל הגדלים
כיתות לימוד וגני ילדים
מבנים, מחסנים ומשרדים
מכולות במבצע מדהים!
050-208314
טל. 08-531650, 08-531662

במגדלי העיר החדשים "ביטי" בתל-אביב 70 מ"ר לתקופה ארוכה
03-5622577

להשכרה בבורסה ר"ג מפוארים
החל מ-600 מ"ר,
חניה תת קרקעית (לפנות למוטי)
אנגלו סכסון מלד"ן 03-6919245

למכירה ברמת-גן!!!
240 מ"ר, בניין משרדים חדש, מיקום מרכזי, חניה בשפע
כניסה 8/95
2100$ למ"ר
"רשף נכסים" 03-575-44-77

להשכרה משרדים מפוארים/יחודי
במרכז יגאל אלון, נגישות נוחה, חניה בשפע 13$ למ"ר
לפנות לטוביה אנגלו סכסון מלד"ן 03-6919245

במרכז הוד השרון, להשכרה משרד חדש ומפואר 310 מ"ר,
כולל חניות, שרותים, מטבחון בתנאים אטרקטיביים
כניסה מרץ 1995
טלפון: 09-406821

ישראמריך טירן חדש בייצור מבנים
לחברות בניה וכוח אדם!
פתרון מהיר במחירים מפתיעים!!
מבנים ללינת עובדים
חדרי אוכל, שירותים ומקלחות
★ ייצור מבנים ניידים לכל מטרה ★ שיווק מכולות קירור לכל טמפ' ★ שיווק מכולות לכל מטרה
08-561074/5, 08-560899 פקס' 08-525504

מיבנים לכל מטרה
מחירי הפתעה!
■ מגורי עובדים ■ חדר קרור ■ משרדים ■ אולמות ועוד.
ROLAN רולן בע"מ
מחלקת מיבנים ניידים
חיפה: 04-729874-6, אשדוד: 08-522046

מבני תעשיה

[illegible] 08-399085, 06-391894

[illegible] 08-6220643

[illegible] 03-6484189

[illegible] 03-5731660

[illegible] 03-6496749

[illegible] 03-6364325

[illegible] 03-6484639

מגרשים

[illegible] 06-261133

[illegible] 03-6249422

[illegible] 03-6437161

[illegible] 03-6611149

משרדים

[illegible] 03-6733630

[illegible] 03-6173716

[illegible] 03-6272642

[illegible] 03-6272642

[illegible] 03-6728230

[illegible] 02-282933

[illegible] 03-6442308

[illegible] 03-6062978

[illegible] 03-6223694

[illegible] 03-6393282

[illegible] 03-6411181

[illegible] 03-6278112

[illegible] 03-6278112

[illegible] 03-6425281

[illegible] 03-6221068, 03-6224004

[illegible] 03-6614616 050-241954

[illegible] 03-6272106

[illegible] 03-6329125

[illegible] 03-6329191

[illegible]

משרדים (המשך)

להשכרה 180 מ"ר קו"ק מסודרים ומושקעים!!! ליד הימון + חניות פרטי מעל 30 "גולדן איתן" 03-5268031

להשכרה בירקון!!! ליד הימון 120 מ"ר מפואר + ריהוט + שטיחים + חניות "גולדן איתן" 03-6265031

להשכרה א.ת. פיתוח 200 מ"ר מפואר ומושקע!!! במקום 17$ למטר 03-566361-2

להשכרה בשדות הטשלד 120 מ"ר + מזגנים + טלפונים מיידי 03-6412738

להשכרה בהרצליה 160 מ"ר ק.א + מעלית ניתן לחלוקה 1800$ "איתר הדל" 09-566301-2

להשכרה!!! באזור הבורסה ברמת-גן 130 + 210 מ"ר שטחים!!! מיזוג!!! חניה!!! "מצפה נכסים" 03-6040209

להשכרה ברמה"ש בקוקולוב משרד 2.5 חדרים בבנין משרדים מסגור 03-6496566

בקרית-אריה להשכרה 1800-900 מ"ר, ומח ימור גבוהה 03-6457310

בקרית-אריה בנין עצמאי 400x5 מ"ר להייטק גמר 8/95 03-6457310

להשכרה בצפון ת"א חזר + מרפק + שירותים עצמיים כ-65 מ"ר למשרד/קליניקה 03-6470697

הזדמנות נדירה!!! למכירה במרכז בתוף - הוצל, 600 מ"ר, מתיר אטרקטיבי!!! 03-6489708 03-6046601

ברמה"ש להשכרה משרדים בגדלים שונים כניסה מיידית 03-6493312

ראשקלון לטכירה 16 דונם לתעשייה+מבנה ואסו מ"ר + אפשרות בניית "סונון" 03-5322701

להשכרה מבנה + שטח לתעשיה + אחסנה, בא.ת. רמלה + למכירה מכונות לתעשיית השיווזה 050 277143

בחולון להשכרה מיידית 1200 קי"ק + חצר "נ.א.ע." 03-607831

בחולון להשכרה ולמכירה 80 עד 3000 מ"ר. "נ.א.ע." מלד"ן 03-607831

[illegible] 050-307604, 06-380085

[illegible] 0171-6602018

[illegible] 03-6442398

[illegible] 03-6334427

[illegible] 050-271711

[illegible] 03-6244427

[illegible] 050-271711

[illegible] 052-608606

[illegible] 03-6902604

[illegible] 03-6472778

[illegible] 03-6220906 09-619030

[illegible] 03-6044418

[illegible] 03-6442306

[illegible] 03-6442398

[illegible] 03-6722441

[illegible] 03-6312268

[illegible] 03-6442305

[illegible]

הכרויות מהאגודות צוותא

אם בדרך לנסיך נאלצת לנשק הרבה צפרדעים...

להרחבת הרשת דוושים זכיינים בכל חלקי הארץ

בואו לנסות שיטה חדשה בדיסקרטיות מלאה כשהיוזמה בידכם ואי הנעימות והחששות בשליטתכם. האגודות מתרחשות רק בסיפורים. אל תאמינו למקריות. בואו ליצור אותה בעצמכם-לעצמכם!

הכרות באמצעות סרט וידאו היא שיטה המתאימה לעולם המהיר והמשתנה של זמננו. חוסכת לך כסף ואי נעימות רבה.

צוותא - הכרויות בוידאו
ראיון שלדאי לנסות

מגיעים הכרות, צפיה ראשונה, כוס הקפה והסימפטיה - על חשבוננו! פתוח כל השבוע מ-10.00 - 21.00
סניף תל אביב 03-5254034 סניף חיפה (כרמל) 04-244776

בת זוג

אירופאית אקדמאית אלמנה נאה 62/168 באלמן משכיל למסורה רצינית + טלפון ירושלים ת.ד 2411	2888
אקדמאית נאה ומעניינת בדתי (סרוגה) אינטלגנטי ונאה עד 68 ת.ד.0 390 ראשל"צ	8978
STYLISH ENGLISH 49 WARM CARING SEEKS RICH CULTURED SERIOUS P.O.B 6760 TEL AVIV 61067	7078
אלמנה דוברת גרמנית/עברית בגבר מעל 75, משכיל ונחמד ת.ד. 4430 חיפה	7169
סבתא נכה קל, אקדמאית, 50, איכותית, במתאים לקשר רציני ת.ד. 2116 בת-ים	7164
1.67/39 רווקה אקדמאית נאה מעוניינת במתאים לקשר רציני ת.ד. 39158 תל-אביב	7483
בת 19/165 עדינה מעוניינת בחבר רציני ת.ד. 3800 בת-ים פרטי	7088
סטודנטית למשפטים וכלכלה, דתית לאומית אירופאית 23/167 נאה במתאים ת.ד. 106 סביון	8703
בת 43 שרוצה פרק ב' בכיף אמיתי מעוניינת רק ברציני אמין מסודר עקי, שיודע באמת מה רצונו מהחיים ת.ד 1241 הוד השרון מיקוד: 45112	8739
בת 24, נאה חטובה ואינטלגנטית מעוניינת בקשר רציני בלבד!!! 03-5271076	8781
אקדמאית 46 נאה, רצינית ודתית לקשר רציני בלבד ת.ד 11663 ת"א	477
נאה מאוד 24 בערכי מבוסס אינטלגנטי וגבוה ת.ד 11302 תל-אביב 61116	6687
אלמנה, משכילה, מבוססת, נאה, סימפטית ומושכת, בגיל 60-65, תשובה+טלפון לת.ד. 47023 ת"א	8716
40, נאה מאוד!! + ילדים גדולים, ברציני, כריזמטי, נאה ומבוסס. ת.ד 6011 הרצליה	6010
נחמדה 61, סולידית, מסורתית מעוניינת באלמן נאה, עדין טיפוסי. ת.ד. 23683 ת"א	6123
לבתי, ד"ר צעירה דתית יפיפיה מעוניינת במתאים. ת.ד 7042 חיפה	6491
הנדסאית בלונדינית יפהפיה (בת לתעשיינים) 28/170, מורה יפה ורגישה 28. "אתי" 03-296024	6606
סטודנטית יפיפיה ובלונדינית 25/1.68 לקשר רציני בלבד 03-6388633/8478	3368
לרציני בלבד סטודנטית למשפטים 28/1.60 נאה ומחודה לקשר רציני בלבד 03-6388633/7034	3389
גרושה איכותית 58 מבוססת - בתרבותי עד 66 לחיים משותפים ת.ד 10949 רמת-גן	4858
אלמנה מקסימה 43 חייכנית ותרבותית - ברופא אוניברסיטאי/אליסט עד 54 ת.ד 10936 רמת-גן	4883
איכותית 64 מלאת חיים, באינטלקטואל אוטסידר להכרות רצינית! ת.ד. 10808 רמת-גן	6003
אלמנה, נאה 68 תרבותית ומסורתית, מעוניינת בתרבותי עד 75 ת.ד. 4860 תל-אביב	6124
אשת מחשבים מבריקה ויפה ברציני ומתחשב 03-6388633/7048	3307
רואת השבון 24/1.65 נאה ורצינית לקשר רציני בלבד!!! 03-5853861	3381
אשת עסקים אקדמאית יפה ומעניינת, 58 בלי ילדים (בעלת הברה)"אתי" 03-296024	10089
אלמנה 55 מבוססת משפחתית בעלת הופעה מחסמתו! באלמן אקדמאי ת.ד. 87 רמת-השרון	3660
160/38 רווקה נאמדה למסורה רצינית בלבד ת.ד. 6134 תל-אביב	3931
מורה אקדמאית - יפה ורגישה, מבית טוב מבוסס, 27 - לנשואין - "ל-לך" בית כלל 03-296878	3880
נאה מאוד 27/168 ברמה. (באשכנזי-כיפה סרוגה) ת.ד. 6114 ת"א 61060	3431

אלי שלוש

הכל נשאר במשפחה

שדכן משפחתי פרטי (לא משרד!!!)

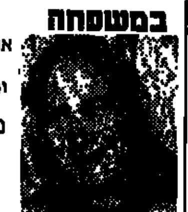

אמין, בעל קשרים ומאגר פנויים איכותיים ומשכילים ומכות טוב...

פנה/י לאלי בבית, גם בשבת
03-9671002
03-9671003

לא להרפתקנים!

בן זוג

אקדמאי - איש עסקים נאה ומבוסס 1.83 ברווקה חטובה ומשכילה עד 32 050-276850	7048
אקדמאי 178/45 גרוש+ילדון מסורתי ברצינית חמה ונבונה ת.ד. 18667 ירושלים	7102
ישראלי - אמריקאי, משכיל ומסודר מעוניין להכיר רצינית 25-30 ת.ד. 3887 פ"ת	149
רווק 37/167, שקט, חמור, רגיש, לא מעשן ברווה ואיכותית לנישואים 06-507477	6892
מסורתי נחמד 32 מסודר למתאימה ת.ד 729 אשקלון	3606
אקדמאי, גבוה, נאה, באקדמאית עד 40, רצוי מצפון אירופה ת.ד 37138 ירושלים	6630
22 נאה, גבוה מאוד, מצליח, ברווקה אינטלגנטית אשכנזיה ת.ד 11302 תל-אביב 61116	6369
יהלומנים בגילאים 36 ו-46 עסקים בארץ ובחו"ל ת.ד 22704 מיקוד 61200 תל-אביב	6480
גרוש 49/171 אקדמאי נאה אינטלקטואל במתאימה לנישואין רצוי משכונית ת.ד 7027 נתניה	8873
אקדמאי יפה תואר ורציני 26/185, מהנדס 35, הנדסאי מסורתי 27. "אתי" 03-296024	8603
מרצה למחשבים 28/1.86 רציני ותתיר, בנאה ורצינית בלבד!!! 03-5883854	3383
רופא שיניים מרשים וסימפטי ברצינית ונאה בלבד!!! 03-5663683	3386
דתי, ציוני, רווק, אקדמאי, 39/170 בדתית, רצינית, משכילה ת.ד 8068 רמת-גן	1868
אלמן, 62, תואר שני, תעשיין, בעל הופעה מרשימה, בדומתו ת.ד. 3138 רמת השרון	2964
רווק מסורתי 38/169 משכיל למסורה רצינית ת.ר. 820 חולון 03-5528385 יזב	2978
רווק מסורתי 1.80/37 מעוניין בהתאמה למסורה רצינית (פרסי) ת.ד. 1130 פתח-תקוה	3846
רציני, נאה מאוד 31/1.75 בחומה עד 28 ת.ד. 6114 ת"א 61060	3890

שידוכים

"חיפוש" לאקדמאים בלבד! 500 בחורות יפות ונאות. לרציניים בלבד! מטרה-חתונה 03-9291...	2405
משרד מהכרויות איכותיות !!! בשפע + מגוון לפנויים/ות !!! לחילוניים/ות / מסורתיים/ות 03-6483622, 03-6488860, 04-925101/6	1119
"רקי" אמינות ודיסקרטיות + יחס אישי ונסיון עשיר + תוצאות!! - מתקלות-לצעירים/ות 03-296879	6614
"רקי יפה" קולייה!!! לשמירה על הפרטיות בשקיפות שקט. לפרטים- שלמר בגרים	6333
"ניר" , שדכני סחוה איכותיים ומסורתיים, אקדמאים, ליהסודוריקים" למבוגרים/ות. 02-371924	1332

לאלמנות לאלמנים 40-75
לגרושות ולגרושים 45-75
אצל איה ומנחם
הצומנים היטב
בהכרות טובות ורציניות
זה לכן ולכם סיכוי מצוין
להכיר חבר-חברה
לחיים טובים ומאושרים!!!
ושמח לראותכם
03-6720032, 03-673...

"אתי"
המשרד הותיק והאמין
לרציניים בכל הגילאים
- ד"ר יפה ורציני מבוססת טובה 28/1.85
- מתמטיקה בלונדינית יפיפיה ואיכותית 23
- מורה יפה ורגישה (ממשפחה טובה) 26
- ד"ר ימשיקומות רציני ומבוסס 33/1.83
- אלמנה בלונדינית יפה, עצמאית (בל') 42
- אקדמאי יפה ומעוניין (מסורתי) 27/1.80
- עצמאית יפה בעלת חברה רפואית 50

הורים, התאמת בני זוג לילדים ללא ידיעתם
מבחר רב לגילאי ה-40 ומעלה
"אתי" 03-296024

פרולייקה

ב"ה

מאגר של בוגרי/ות בני עקיבא וחילוניים/ות מבתים מסורתיים משכילים/ות ואיכותיים/ות מכל הגילאים
ימדור לקשרים בינלאומיים ימדור לגיל הזהב
המשרד בגוש דן פתוח בימים א,ג, ה, בשעות: 11:00-19:00
טלפון: 03-5782415 ת.ד. 348 ראשל"צ

יעלים
03-5606606
יש לו פילוסופיות חיים,
יש לו הבנה ורגישות
למצבם המיוחד של בנויים...
6.1.95

איתו אבירם
"מעריב"

ב"ה

לחבר'ה הטובים, בוגרי בני-עקיבא, המחפשים קשר!
אשמח לעזור לכם למצוא אותו.
אנא אל תהססו ובואו לפגוש אותי, בימים א'-ה' 18.00-22.00
לבקשתכם: מצפה לראותכם,
רחל-09-918065 גם לגילאי 50+

ANGLO ISRAEL INTERNATIONAL
הכרויות ברמה אחרת
נציגות בכל הארץ ובחו"ל
09-625553 / 09-828983

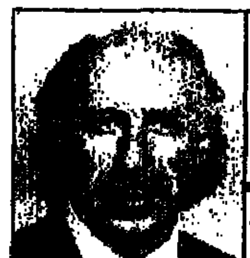

"חיים רוטר" (מ-1985)
הכרויות לנישואין / חבר/ה לחיים
*חילוניים *מסורתיים * דתיים
★ בארץ ובחו"ל ★
המשרד: רח' דוד המלך 9 ת"א 03-6966222/3
סניפים: 02-868994, 04-773036, 06-326188, 08-456838, 09-563747

הכרויות

בחור נאה מאוד מחפש אישה מבוגרת לידידות 050-385319	3744
תרבותית, 65, נאה מעוניינת בידידה ליציאות משותפות (לא מין) ת.ד 4860 תל-אביב	3233
לשר נאה ומבוסס בידידה צעירה, פרטים וטלפון ת.ד. 3674 ר"ג	180
תעשיין מחפש צעירה, יפה וראש טוב, לבילוי דיסקרטי + תמיכה. ת.ד. 14489 ת"א 61143	543
גבר נאה ומושך, מעוניין בקשר עם זוג נשוי ודיסקרטי. 03-6406150	6878
סטודנטית צעירה נאה ונבונה בידיד תומך לקשר קבוע ת.ד. 32297 ת"א 61322	3492
29/1.70 נשויה מיכותית לקשר דיסקרטי בנשוי איכותי 03-6012636 09:00-18:00 איזית	6171
פרטי! בעלת גוף משגע!!! לאמיד ודיסקרטי (גם מבוגר) 03-6781111	323

חוגים

שיעורי פיתוח קול מקצועיים לכל הרמות במחירים סבירים!!! השיעורים ניתנים ברמת-גן! 03-6311203	10170

מהפיכה!!!
האזן/י עכשיו למידע...
השיטה השוויצרית
הכרויות לפנויים/ות איכותיים
בהתאמה עצמית מהטלפון
בביתך... ומלדתיים
177-022-7585
24 שעות
"קשרי"

ב"ה
בנה קינך
שידוכים לדתיים
טלפונים השונים - אפשרות ללא ידיעת המועמד/ת
✓ אמינות ✓ ניסיון
✓ יחס אישי ✓ סודיות מובטחת
בנה קינך שטראוס 20/ב ירושלים
02-242428

ריפוי ועיסוי

מושבניקית צעירה ומדליקה מעניקה בכלת עיסוי ופינוק עד לדיווין!!! 050-555516	380
אחרי מסך שלנו מצב רוחה תמיד טוב!!! (לא סקס) 03-5288380	
חדש!!! ברמת-גן, מסאז' מרגיע ומענג!!! מקצועית ויפיפיה!!! + דוושת. 03-6727346	
מסאז' מקצועי מהנה ומרפא + פינוקים בדוכי בחשמל בת"א 03-6807184	
עיסוי לגוף, מרפא לנפש, שיטת שוודית המביאה רגיעה ורוגע באווירה נעימה 03-5286743	
לרציניים!! שעת של עיסוי תולמדי מגוש 03-51-802-61	
מסג' מקצועי הטוב ביותר, גם בבית הלקוח, ללא סקס 03-1610380 11:00-22:00	
מסאז' מקצועי! ממעטה מהופלגת בבית פרטי באורה טלייית 09:00-18:00 050-450036 03-318602	
הצרפתיה מאורחת בדירת הפרטית בגוש צרפתי אירופי מהמם, גברים + נשים. + דושות 03-5182474	
עיסוי בדירה פרטית אלמנה גם בבית הלקוח רק למבוגרים!!! (40+) 03-6061620	
אורה נעימה לעיסוי כלל מהנה ומשחרר מקצועית בביתה + שבת עד 21:00 03-6772161	
לגברים ונשים!!! המסאג'!!! מקצועי ומפנק בשמנים ארומטים+ נפש+תמורת מבחר מה 03-5220123	

שפוצים

סגירת מרפסות מאלומיניום, דלתות מבוזל, חלונות וסורגים 03-294666 03-753860	740
צבעי 25 שנות נסיון בארץ ובחו"ל מבצע כל עבודות הצבע + נקיון. 03-5344425	
מבצע צביעת חדר מודחות 1,800 , דירת קומפלט 2,800 . אפשרות לחלק מחירה 03-6780126	
מרפסות וגגות מרוצפים - הקץ לדליפות!!! אוטו בעצמכם באיסכוריל קריסטל' 04-311171 מקום: 04-311144	

תיקונים

תיקונים והחלפת תריסים, רשתות, עבודות חשמל, אינסטלציה 03-294666 אריה, 03-783653	1182
כיאווה וקטנוני טפרחון מכוות אינקונים עם אור-יהודה. 03-5334182	

שונות

"דינה שויה", ברפסות-מירע ריפוי לכתלים טלפון 02-538528	186

מחיר מודעת מלים
לוח מעריב
במדורים הצעות עבודה ושרותי זהב
8 פרסומים (ג'+ו') - 205 ש"ח
4 פרסומים (2 ג' + 2 ו') - 149 ש"ח

מחיר מודעת מלים **לוח מעריב**
במדור שרותי זהב
(מוצרים עד 1000 ש"ח)
1 שישי - 65 ש"ח

מחשבים, תוכנה ומולטי מדיה

מודם/פקס 14,400 BOCA
רק $145 כולל מע"מ
03-6727858

מחשב נישא
(NoteBook)
החל מ-$1799
* מע"מ
קרסור מחשבים בע"מ
רח' היצירה 4, רמת-גן 52521
טל' 03-5751...

"דניאל" בשרון
מבחר מחשבים, מערכות מולטימדיה
זאת השנה
- ערכת מולטימדיה CREATIVE DISCOVERY CD-16
מקורית הכוללת: CD ROM מהירות כפולה, מיקרופון, רמקולים עם מגבר, כרטיס קול SB-16 + 13 כותרים
1,199 ש"ח כולל מע"מ
- מודם פקס עם מזכירה קולית 14,400
599 ש"ח כולל מע"מ
טלפון בשרון 09-002800 (מוס ברעננה)
טלפון המרכז 03-5502123

קי.קיו. מערכות מחשב בע"מ
פתרונות מחשוב כוללים לתעשיה, לבנקים ולרשויות
מחשב אינטל מקורי פנטיום 60
זכרון 4MB, דיסק 340MB PCI
SVGA / NI / LR 1MB / PCI
כונן 1.44MB, עכבר, מקלדת
DOS 6.22 + WINDOWS 3.1
רק 6699 ש"ח כולל מע"מ
יבוא ישיר - מכירה להפצה ולמכירה קמעונאית
טל': 03-6041598

מחשבים

התודמנות!!! מחשב נייד "אליבטי" 42 (ודומים) כחדש 09-916294	3132
יש גם חדש!!! מחשבים וציוד הקפי, מפסיטות בעל והוצלים החל מ $100 050-343024	1185
למכירה מחשב גם 486 עם 8 משוכלל ומדפסת לייזר מתאימה ל-... 09-554978 09-896821	3331

נישא 486 TOSHIBA 3400 למזומן
$1895 + מע"מ הנחה 15%
ל"חבר" 03-499987

מחשב 486 ב-2900 ש"ח
אפשרות משלוח עד הבית
אמיתות מחשבים 08-420011/07

בבית המחשב הוד השרון
מחשבים חדשים ומשומשים
החל מ-280 ש"ח 09-401272

Mac טיפ
מרכז למקינטוש
מכירה, השכרה ושרות.
מקינטוש
LC 475 4/250
מסך אפל "14
5305 ש"ח כולל מע"מ — $1499
מעבד תמליליים חינם
אבן גבירול 69 ת"א טל: 6962920

המעוניינים לפרסם
במדור זה
מוזמנים להתקשר
לטלפון:
5632515
מחי מחץ

קומפיוטרס
קריניצי 71 ר"ג 03-6724569
ההצעה הטובה ביותר והזולה ביותר!
מחשב DX-2-66 486 מעבד INTEL
לוח אם ודיאו כולל V.L.B ו-256k מטמון
4 מגה זיכרון פנימי MOTOROLA
כרטיס מסך V.L.B. כולל 1 מגה זיכרון
בקר משולב V.L.B. + כונן 1.44
דיסק קשיח 540 מגה SEAGATE או W.D
מסך S.V.G.A. 0.28 קרינה נמוכה
מקלדת + עכבר + כיס לעכבר + משטח
כרטיס קול + רמקולים
אל תקנה לפני שתבדוק אצלנו!
3,950 ש"ח כולל מ.ע.מ.

שי מחשבים
486-DX-66
4 מגה זיכרון + 2 כוננים
מסך S. V.G.A + כרטיס
דיסק קשיח 420 מגה
מקלדת + עכבר
3,690 ש"ח כולל מע"מ
בן יהודה 192 תל-אביב
03-5247252
ראשל"צ הרצל 35
03-9665395

מולטימדיה קונים בתבונה
מחשב INTEL-486DX2/66
זכרון 4MB
בקר כוננים: IDE-VLB
כונן דיסקטים: 1.2MB
דיסק קשיח: 210MB
מסך צבעוני "14 S.VGA 0.28
ערכת מולטימדיה מלאה
סה"כ כולל מע"מ 4250
נגבה 46 ר"ג טל: 6761430

שבתאי מחשבים
יבוא ושיווק
רח' נוה שאנן 12 ת"א
טל: 03-379181, פקס: 03-371813
ישירות מהיבואן
INTEL 486 DX2-66, כונן 1.2, 4Mb
מסך 0.28 SVGA, דיסק קשיח 420 Mb
3860 ש"ח במזומן
SOUND BLASTER 16, CD-ROM
מדפסות, מודמים, ציוד הקפי, השבחת מחשבים.

אשדר
תקשורת מחשבים בע"מ
המערכת כוללת:
מארז מיניטאואר • מקלדת 101 • כונן 1.44 + מסך סופר וי.ג'י.איי צבעוני 0.28 קרינה נמוכה
לוחות ראשיים:
P.C. GREEN ...
רח' הרואה 82 ר"ג 5706127

אייבורי מחשבים
מבצע מדהים!
486-DX2-66 אינטל+4MB
+1.2+1.44+420MB
מסך SVGA+מקלדת ועכבר
סה"כ 3650 ש"ח כולל מע"מ
ביאליק 81 ר"ג, חניה חינם.
טל': 03-6131111

BUG
רשת חנויות לספרות, תוכנה, מחשבים ומולטימדיה
מבצע מחשב 486
הכולל דיסק קשיח 420 MB
2 כוננים • 4 מגה זכרון
מסך S.V.G.A 0.28
סה"כ 3,996 ש"ח
03-5490720
09-625826
03-5518697
08-405808
08-554573
הנהלה ומשרדים, כורזין 13 בני ברק
טל: 03-5700348 פקס: 03-5780866

6 תשלומים בכרטיס אשראי
177-022-6111

הצעות עבודה

הצעות עבודה

- 1613 דרושים אנשי ניהול לפתיחת סניף בצפון שעות נוחות משכורות גבוהות!!! 050-303889 תל אביב
- 3410 דרוש ראש צוות לעבודת שטח, גיל 21-26, יוצא יחידה קרבית, קידום נוהג בסיס גבוה + בונוסים. עדיפות לרשיון ב' 050-347384 לאלון
- 3412 "לוידר ספורט" דרוש צעיר עם חוש טכני ומוטיבציה גבוהה לעבודה למחלקת שירות 03-6269184
- 2419 למחסן במרכז ת"א עובד/ת כללי מנוסה תנאים טובים עבודת יום 03-6429621
- 2661 למחסן ביהיים ת"א עובד מנוסה 03-6100870
- 2731 לפרויקט שיווקי גדול באיזור המרכז והסביבה דרושים/ות רציניים/ות עד גיל 26 למשרה מלאה/חלקית הכשרה+קידום לראיון 03-5718701/2
- 2725 להלקת שבועון ביום ד' בעלי טוסטוסים ראשל"צ חולון פ"ת כ"ס 03-6968877
- 2717 בהרצליה פיתוח, מלצרים/ות, מארחים/ות, קופאים/ות, בוזמנים/ות ומיני בר. רק מנוסים ורציניים. 03-570907
- 2724 לפגישות מתואמות ומכירת עסקות אחוזה בכל חלקי הארץ 3,200 ש"ח לעומדים בקריטריונים 03-5718701/2 עד 26
- 3119 למפעל שלטים עי' רעננה דרוש עובד כללי עם רשיון נהיגה 09-914450
- 3255 דרושות צעירות נאות, לעבודה בשכר-גבוהה. עד גיל 30, אפשרי מגורים 09-509352 מ-12:00
- 3758 למשרד בכפר-שמריהו, דרושים עובדים לעבודה מיוחדת, בסטודיו מלאה, משכורת מעולה 050-285850 ,09-582303

- 3732 לי-ביוטיקה לנוער" דרושים/ות מקדמי/ות מכירות מעולים/ות בטלפון, למטרת השתלבות בפרויקט טלמרקטינג מתקדם, תנאים מעולים למתאימים/ות! 03-6130434 אמיר (רג-קוין)
- 813 לרגל פתיחת הערוץ השני הכשרה לקריין רדיו וטלויזיה צילום ועריכה "אולפני גבעי" שישבה 03-6748278 03-317111
- 817 דרושים עובדים מקצועיים להתקנת גבס לתקרות אקוסטיות 08-851211, 03-6078288 דוד
- 1201 עובד לסיעה + ניסיון תכרותי, באזור בני ברק + יכולת בלי קטנוע לאחה"צ 03-6784411, 052-501028
- 1213 ריילים/ות למבצעים מיוחדים שעות גמישות, שכר מצוין 03-6885106
- 1214 לחפצת עלונים בתיבות הדואר 15 ש"ח לשעה רכב/אופנוע חובה! 03-6885106
- 1218 דרושים עובדי גבס ותיקרות אקוסטיות מאזור המרכז לחיים ביום 050-303361 בערב 03-5222402
- 1261 ברמת-גן צעירה "ראש גדול" לחלקת שיווק + הדפסות + אנגלית + מחשב + נחצה 03-6750126, 03-6750672
- 1273 דרוש בחור צעיר לניהול קיוסק בדרום ת"א רצוי סטודנט 03-5003661
- 1324 משוחררי/ות צבא 12 ש"ח לשעה ויותר בכפר-סבא עבודה בבוקר 09-957840
- 1361 לחולסין מערכות תקשורת בחור אחרי צבא בעל ידע בהעברת צורת 03-6162389
- 1365 לחברת ביטוח בת"א דרושים/ות לעבודה זמנית בתקיפיה. [illegible] 27 ת"א
- 2390 צעירים לאחר שירות צבאי + רשיון, לעבודה קבועה ומעניינת, שכר גבוה 09-919780
- 5051 דרוש איש שווק נחלקה+רשיון למחסן מצברים ברעננה רצוי עם רקע 09-428644
- 2010 דרוש בעל מקצוע לעבודת אחזקה בדירות דרוש אינסטלטור מקצועי עם נסיון 050-265704
- 7016 למסעדה - טבח + עוזר + שוטפת כלים וצלצית 03-6035836, 03-6819420
- 3111 עוזר למנהל מחסן בחברה לחיכשור ובקרה בת"א. עדיפות לבוגר בי"ס מקצועי. לשעות 8:00-16:30, 5 ימים בשבוע. חיים 03-6987533 03-6864162

- 1313 לרגל פתיחת אירגון ניהולי ראשי צוותים ומכירות בעלי ראש עסקי 050-366626 אבי
- 3162 לחאח עיתונאו!! לפרויקט עיתונאי מיוחד בצורה והשכלה חשובים מניסיון כל הארץ 08-522688
- 3164 עובד קבוע עד 35, בעל רקע טכני. לייצור ומכירת שילוט מים 03-5707340
- 3208 טורן/סקיד, לתחנת מונית "יורדן" 03-6272800
- 3288 לסופרמרקט בהרצליה ורעננה דרושים עובדים כלליים 09-914613 09-569578 טל
- 3296 פקיד/מחסנאי לחוצאה קטנה. (קורות חיים והמלצות) ת.ד 16039 ת"א
- 3346 עובדת!!! 3 צעירים כבר נוהלים סניפים בארץ. דרושים/ות שאפתנים/ות למחלקות חדשות 03-378119
- 3355 בחור עם רקע טכני יוכשר כטכנאי למכונות צילום מסמכים 03-7826466 03-7620831
- 3381 מקצוענים לטלמרקטינג. דרושה בעלי נסיון לפרויקט חדשני בסיס+בונוס+נסיעות 03-5768868
- 3383 לפרויקט שיווק יחודי !!! צעירים/ות ומשוחררים/ות, משכורת ממוצעת 3600 + בונוסים גבוהים למתאימים 03 6316184
- 1554 מבית לבית בשעות הערב ובמוצ"ש רווחים גבוהים!!! שעות העבודה 16:00 - 23:00 03-9220897
- 6605 בקרית-אריה פתח-תקוה לעבודת ייצור חשמלית + מתנה הכשרה במקום אפשרות קידום 03-9240789
- 10447 12 שקלים לשעה למוקדים בחברת התקשורת הגדולה להגיע "לאורטל" ארלוזורוב 18 תל-אביב
- 3033 דרושים בירושלים. * פקיד קבלה * שומר * איש אחזקה 08:00-13:00 02-376182 פנית/לצור
- 1309 רציניים/ות להכשרה כמנהלים/ות באירגון מקצועי, שפת נחת-יתרון! 03-6131237, בערב ליוסף 03-660366
- 339 דרוש/ה בחור/ת נהג/ת רצוי + רכב עם נסיון של עבודה מבצעים בחיל האוויר לעבודה זמנית לפנות לטלפון 03-9311861
- 189 לא הגבלייה!!! הדרך היחידה והייחודית להשיג חלומות ולהגות מחהים. 03-6193193 מרי 4707

- 604 דרושה עובדת מטבח למעדניה. השמונאים 01 פינת קרליבך, תל-אביב.
- 459 לשרי רסטנר דרושים ברמנים + נסיון אחרי צבא + עוזרי טבח 03-5289253/2
- 678 לתעשיית בנוגע וחכר/ת + סוכן/ת + רכב, בסיס + עמלות גבוהות ובונוסים (אפשרי לסטודנטים) 03 6475195
- 810 עובדים רציניים אחרי צבא, לעבודה ועדיינות רווחות הוגונים. 03-6264080, 050-300496
- 837 דוחיסות ראית/ות ציניה/וח לפרסומות בערוץ 2 לחצוגות אופנה וסרטי קולנוע 24 שעות 03 0260077
- 870 עבודה רשיונה האמריקאית, קלה מאוד, ולקית/מלאה, בכל הארץ 03-6271311 [illegible] 1100
- 860 אמן/ית עם רונות-רישוו גבוהה לעבודה קבועה 03 6824631
- 3798 [illegible] 03-6376850
- 4150 למשרד חקירות * יוזבות * נסיון הדרכה חרה * מוזחיש * נסיון, הדסכה חובה 050 270126, 03 6600888
- 6745 דרושים/ות לשמרה מלאה/חלקית רווחים גבוהים 2,200-3,800 + קידום מהיר למתאימים 03-7626806
- 6748 למשרד תיור בתל-אביב סוכן/ת בעל/ת קטנוע לאחר צבא, רצוי נסיון במכירות 03-6273373
- 6114 לחנות צילום מדפיס/ה מנוסה בחוילאב למלאה/חלקית 03-6044369
- 6197 בחור לאחר צבא רקע בנגרות עדיפות לקינוניק רקע טכני דני 03-6623276 050-288198
- 6815 לכתב-עת "טבע הדברים", עובדי מערכת לשעות הערב * מוכרי פרסום ומנויים 03-6461467
- 6464 מהרצליה ומה"ש!!! לחלוקת עיתונים בשעות הבוקר המוקדמות, רכב/אופנוע חובה 03-6632169
- 6868 דרוש/ה איש/אשת מכירות מעולה ! לעבודת טלמרקטינג ! שעות העבודה 17:00-22:00 בימים א-ה נא לפנות לטלפון 03-6632369 בין השעות 18:00-21:00 בלבד !
- 6871 יפו, ת"א דרום והסביבה, לחלוקת עיתונים בשעות הבוקר המוקדמות בעלי רכב/אופנוע חובה 03-6632169

- לחלוקת עיתונים בצפון ת"א והסביבה בשעות הבוקר המוקדמות רכב/אופנוע חובה 03-6632169
- 12 שקלים לשעה לבחור צעיר רקע טכני בת"א 03-6310048 03-6272757
- ראשל"צ ת"א ר"ג והסביבה לחלוקת עיתונים בשעות הבוקר המוקדמות רכב/אופנוע חובה 03-6632169
- גוש-דן השרון והסביבה לחלוקת עיתונים בשעות הבוקר המוקדמות רכב/אופנוע חובה 03-6632169
- מסעיל בחוות למשחקי ביצו לעבודה חלקית בערב. 03-6033280
- מנהל עבודה לבי"א להדרים, רקע טכני, רשיון טרקטור + ב' טלפונים: 03-212898 223378
- למכון "גלופ" למחקרי שוק מראיינים לסקרים טלפונים אחה"צ מגוש דן 03-5701261
- מראיינים/ות לבוקר ולאחה"צ, במשמרות 03-6120786/8 (להתקשר עד 16:00)
- מסעדת עין-זיב שבערבה, בחורים/ות אחרי צבא + לינה, תנאים טובים למתאימים 07-681119 050-201961
- לעסותה צעירה דרושות מחריות התיות, הכנסה נאה למתמידות 03-6383380
- לבית קפה מסעדה בגן העיר מלצרית מנוסה, ברמן ומוכרת לדלפק [illegible] 17 תל אביב 03-6370314
- צעירים/ות באיזור הצפון למכירות לפי כתובות מתואמות מראש, משכורת + % 03-6780512
- רווחים גבוהים!!! קלאב-הוטל. עבודה נעימה הערב, טלמרקטינג מכירות 03-6237604
- [illegible]

קורסים והכשרה מקצועית

המכון ללימודי היהלום
בית ספר לגמולוגיה
מקצוע שנות ה2000
קורס גמולוגיה לתואר
מאבחן ממיין מעריך יהלומים
לכל הגילאים
מקצוע יוקרתי המתאים לעבודה בארץ ובחו"ל ובבורסת היהלומים
ז'בוטינסקי 5 רמת-גן, בית-אבנר ק"15
טל' 7520060 , 03-7520098

תבנית
המרכז ללימודי גרפיקה ומקינטוש
הטוב ביותר בארץ
שעורי מקינטוש חינם!!!
03-966 01 74

לין ביכלר מרכזי הדרכה
ר"ג, גבעתיים: 03-6730418
חולון: 03-5019022
סיפוד תמלילים
סיוע במציאת עבודה

וירטואוז
בית ספר לאמנות מחשב
לימודי עיצוב באמצעות מקינטוש
תוכנית לימוד ייחודית
קורסים בכל הרמות
השתלבות בעבודה
03-6962920

נפש פעיל
קורס מצילי בריכה
קורסי בוקר

אחד לאחד
בית הספר למקינטוש
גרפיקה ממוחשבת, עיבוד תמונה, ומולטימדיה, במערכת גמישה ואישית:
ביה"ס פתוח למבקרים (כולל כיתות הלימוד) ללא תיאום מוקדם, מדי יום בין 9.00-21.00, שיעור נסיון חינם!
ת"א, דיזנגוף סנטר, שער 2, טל: 5251263
י-ם, בצלאל, בצלאל 1 טל: 03-233118/9

המכללה ללימודי אוטוקד
קורס-12 AUTOCAD
בונוס-עידכון ל-13
פתיחה 22.1.95
3D + SOLID
פתיחה פברואר 95
03-6721940

לברמנים
משכת
6810231 ,6837788
ימים א-ה מ- 12:00

היאנה
המכון הישראלי לספרות
נשים וגברים
מקצוע משתלם
קורסים ל:
יספרות נשים וגברים שכ"ל 1890 ש"ח
יפקידור ומניקור שכ"ל 990 ש"ח
לאטיאיים תעודות והפניה לעבודה
03-5226056

ציציאן
ביה"ס הראשון בישראל
למקצועות פראפואיים
קורסים
מסג'
רפלקסולוגיה
התעודה מוכרת בכל המוסדות
ציציאן - ויינר 10 תל אביב
03-5235391 / 09-581022

ביה"ס לעיסוי הוליסטי
תעודה מוסמכת
בהדרכת
משה מורנו
אלוף ישראל
בעיסוי מקצועי
1994/5

לימוד בקבוצות קטנות
בשיטה אמריקאית
קורסי בוקר ערב כולל:
עיסוי גוף,פנים, תאילנדי, רפלקסולוגיה, כוסות רוח,
יעוץ והכוונה
במציאת תעסוקה
03-9627774
03-5082334

ביה"ס הישראלי לעיסוי מקצועי
בהנהלת שמעון הולמן

אשדוד ❖ רחובות ❖ חדרה ❖ עפולה ❖ ערד
לימודי תעודה
מסאז' רפואי, רפלקסולוגיה הוליסטית
מסאז' ספורטיבי ועוד...
הלימודים בקבוצות קטנות
08-524798 ,564653

המרכז להכשרה מקצועית
המכללה לקידום, השכלה ומקצוע
סמסטר חורף במרכז למידה ארצי:
- הנה"ח 1+2 בפיקוח משרד העבודה
- מזכירות 1+2
- מזכירות משפטית
- מזכירות רפואית
- עיצוב אופנה
- סייעות שיניים
- תיירות פנים/חוץ
- שיווק ומכירות-בסיסי
הכי טוב במרכז...
הירקון 46 ת"א 03-5174490 | הרצל 5 חיפה 04-676204

- 607 [illegible] 052807062
- 8682 [illegible] 03-5402873
- 10064 [illegible] 050-302608
- 1614 [illegible] 03-6822031, 03-6822032
- 2605 [illegible] 03-379261
- 3180 [illegible] 09-650440, 09-689981
- 2673 [illegible] 03-5761623
- 6727 [illegible] 03-5832189
- 1260 [illegible] 02-235757 09:00-17:00
- 387 [illegible] 050-289238

המודיעין אזרחי בע"מ
לוחמים
למסופי הגבול באילת
- קורס פיקודי
- יחידה קרבית
- עד גיל 25
- כושר גופני גבוה
- שכר גבוה במיוחד
- עד 5,000 ש"ח לחודש

בנוסף:
- דיור (לוחם בחדר)
- ארוחות
- ביגוד
- בונוס בתום שנה
- בונוס בתום שנתיים של 15,000 ש"ח

אפשרות יציאה לחו"ל בתפקיד
לקביעת ראיונות להתקשר לטלפון 03-6920655, לרונית

אנשי מכירות לפגישות מתואמות
- קורס "אמנות המכירה"
- רכב צמוד 1995 כולל פלאפון
- משכורת חודשית קבועה!
- בונוסים ועמלות גבוהות
- חווה העסקה אישי
03 - 5181688

מידרקי בע"מ
03-5238089 ,5239622

מאבטחים מרשימים לארועים מיוחדים
הופעה מרשימה בלבד
YANIR ינירד
03-5239544

שומרים מבוגרים
לצפון ת"א + רכב
שכר הוגן
03-5618081

קירט אבטחה ושמירה בע"מ
מאבטחים
למסופים בגבול הירדן
- קורס פיקודי
- יחידה קרבית
- עד גיל 28
- 12 שנות לימוד
- כושר גופני גבוה

למתאימים שכר גבוה במיוחד עד 5000 ש"ח לחודש
בנוסף: דיור • ארוחות • ביגוד
בונוס 15,000 ש"ח בתום שנתיים.
אפשרות יציאה לחו"ל בתפקיד
לקביעת ראיונות טל. 03-5611720

לעבודות צילום על אוניות נופש
- בחורים יוצאי צבא, עד 26
- רקע בצילום יתרון
- אנגלית חובה
24 שעות ביממה 03-298802

דרושים/ות בעלי/ות רכב/קטנוע
לחלוקת עיתונים בשעות הבוקר המוקדמות בגוש דן והשרון
טלפון: 03-5632189

לעיתון יומי גדול
דרושים/ות
אנשי/ות לטלמרקטינג
רצוי עם נסיון
5 ימים בשבוע 8:30-15:00 מקום עבודה ת"א
לפרטים יש לפנות למרים אהרון בטל: 03-5632184 03-5632415

מוקד וסו מחפש אתכם:
סיירים
לעבודה מעניינת לפשמרות בת"א וראשל"צ
בקריות
לעבודה במשמרות בת"א

לעיתון יומי גדול
דרושים
מוכרי מנויים בטלפון
- מגיל 26
- רצוי בעלי נסיון
- העבודה מתאימה גם לסטודנטים
- העבודה במשמרות בוקר וערב כולל יום שישי

סייעת
רצינית ומנוסה בשיקום הפה
עם המלצות, ארבעה בקרים בשבוע
מרכז ת"א
טלפון: 03-5229633

אופטיקאים
- 703 דרושים אופטומטריסטים ומוכרות מנוסות לכל חלקי הארץ, בתנאים מצוינים טל' 03-6241081/2, 03-6701517/8
- 1168 לפרקטיקה אתית בחיפה דרוש אופטומטריסט/טכנר סיכוי קידום מצוינים לכרמלה 04-660073

אחזקה ותחזוקה
- 6746 לכי"ס דתי ברעננה נסיון בתחזוקה מתצרחים 09-910877 09-426929
- 10360 בהרצליה לחברת הייטק * עבר התקנות רקע טכני * השמלאי רכב 2,000 ש"ח 03-5272757

אחיות וכח עזר
- 2420 למרכז לרפואת חירום דרושים: חובשים קרביים + מאבטחים לטילים, רמי + נשק אוטומטי 03-6247991
- 6611 לבית-אבות במרכז דרושים רופא+אחות+עובדות סוציאלית 03-6193968 050-286822 איציק 67037 - 6106666
- 3144 לאנוש הדרכה חושבים ומאבטחים ללויו טיולים, רצוי +נשק 03-6700382-3

לבית אבות סיעודי בשרון
אחיק/ית
לעבודה במשמרות
09-402684 09-402057

אינסטלטורים
- 2080 אינסטלטור מקצועי עוזר לאינסטלטור לעבודה באיזור המרכז בתנאים טובים ליחודה 03-6327169
- 480 ל: ר.י.ד צנרת ישראל בע"מ בהחוסוח! אינסטלטורים ועוזרי אינסטלטורים 03-6827098
- 6697 לחברה קבלנית בתחום האינסטלציה דרוש אינסטלטור + עוברים טכניים וחרוצים באזור המרכז 03-6374626
- 10324 שרברבים מנוסים יקבלו אצלה משכורות +רכב ותנאים להגיע ל"אורטל" ארלוזורוב 18 ת"א
- 10405 דרושים אינסטלטורים מקצועיים ורציניים, תנאים מיוחדים 03-5744868 050-286130 איציק

ביטוח
- 2874 למשרד שמאים פקידה + קלדנית ידע במעבד תמלילים רצוי תוכנת WORDS 03-5606387
- 2065 לסוכנות ביטוח דרושה פקידה בעלת ידע נסיון מוכח, מקצועית ואחראית 03-6733307
- 7441 לסוכנות ביטוח גדולה פקיד/ת ביטוח חיים, ניסיון בסוכנות בוגר/ת המכללה, גיל 25-36, ידע בשינויים, פיראות, חיתום עבה 03-6600621
- 7450 דרושה פקידת חיתום תביעות למשרד ביטוח בת"א+נסיון טל: 03-5270029
- 10430 לסוכנות ביטוח ברמת-גן מזכירה אלמנטרי נסיון רחב תנאים מצויינים 03-6721828/3 אלי
- 385 דרושה פקידת ביטוח חיים מנוסה, לחצי יום בהחלטה. טל 09-573101
- 8447 לסוכנת ביטוח-פקיד/ת ביטוח אלמנטרי, ידע ברכב גדירות-חובה נסיון. 03-5600621
- 10318 עובד/ת לניהול ושיווק בתחום ביטוח החיים בסוכנות בת"א עדיפות לבעל/ת נסיון. 03-6102101

גזירה ותפירה
- 6883 תדמנית בעלת התמחות בפירות גדולות מאוד, אפשרות למשרה חלקית/עבודה בקבלנות 03-373939
- 6333 לעסק פרטי ברמת-השרון דרושה תופרת למפעת בגדים נבריות. 03-5406775
- 6476 לאופנת נשים דרושה הדמינית מנוסה לעבודה במשרה מלאה טל: 03-6173205
- 6846 דרושה תופרת מנוסה לתיקוני חזית ובגדי-ים תנאים טובים 03-5226668
- 6815 גוזר/ת באיכות גבוהה, נסיון בביגוד איכותי 03-6182806 03-6182008
- 6822 תופרת מקצועית בעלת נסיון בדוגמאות וכמויות 03-6183008 03-6182604
- 3679 למתפרת אביבה דרושה תופרת מקצועית לעבודה לחמישה ימים בשבוע 03-6612638

דיילות ומדגימות
- 10966 דיילות סכירה + רכב לאחרי פ"ת בעלי הניקה. 03-6770446

No Name אופנה צעירה בקו צמוד
לחנויות הרשת
דרושות
מוכרות
דיזנגוף סנטר שער 7 ת"א
שנקין 36 ת"א
חנות המפעל - פינסקר 60 ת"א
לפרטים: טל' 5250676

הנהלת חשבונות
- 2365 למשרד רו"ח דרושה מנהלת חשבונות עצמאית + השבשבת, למשרה חלקית 03-6517687
- 2719 בהרצליה פיתוח, מנהלת חשבונות סוג 3 השבשבת, חצי משרה, נסיון חובה 09-570907
- 3080 מנהח"ש סוג 2, נסיון בתחום הבנקאות חובה + גליונות אלקטרוניים לבנק בת"א 03-5374629
- 3236 מנהח"ש סוג 3 + ניסיון מוכח בהגשת מאזנים לראה חשבון מראשל"צ והסביבה ת.ד. 36206
- 3373 בוגרת קורס מנהח"ש למשרה מלאה עדיפות לבעלת נסיון להתקשר אחה"צ 03-6660844
- 1374 מנהח"ש עצמאי/ת לחברה מסחרית לפנות בכתב לראה חשבון אלי אברהם בן יהודה 13 ת"א
- 1714 מנהח"ש סוג 2-3, נסיון מוכח, השבשבת, מגורים באיזור גוש-דן ת.ד. 39628 רמת אביב.
- 1808 לאזור גוש שגב דרוש/ה מנהח"ש, השבשבת. משרה חלקית גמישה + הסעות קרית למקס: 04-6801336
- 1009 בחורה בעלת רקע בהנהח"ש והוצאת חשבוניות קבלות ממוחשב למשרה מלאה לצופי 03-6161625/452
- 7308 מנהח"ש סוג 2-3 חמש שנות נסיון לפחות, למשרד רו"ח 03-6374677
- 7341 לחברה תעשייתית: 1. מנהח"ש מוסמך עצמאי/ת, השבשבת לניהול מערכת החשבונות. 2. עוזר/ת למנהח"ש. לפנות בכתב עם פירוט נסיון קודם לת.ד. 22308 תל-אביב 61223
- 7347 מנהל/ת חשבונות סוג 3 ניסיון מוכח למשרה חלקית (עם אפשרות למלאה) 03-6827039 ראשל"צ
- 7371 מנהלת חשבונות סוג 2 + השבשבת + נסיון למשרד יעוץ-מס בת"א 03-6375880 03-6371380
- 6732 מנהל חשבונות בכיר בגוש שגב עם ידע בהנהלת חשבונות לקיבוץ ביום 06-632289 06-631876
- 6737 מנהח"ש 2-3 נסיון במחשב - השבשבת ולוטוס, לקבוצה, לאיזור נתניה. 03-6731460
- 6821 מנהלת-חשבונות סוג 3+רב מסבעי ואנגלית חובה תנאים מעולים למתאימה 03-6393248/9
- 6810 ליועץ מס פקידה מתחילה, אחרי צבא, למשרה מלאה. 03-6467228 03-6467798
- 6774 למשרד רו"ח בתל-אביב, מנהח"ש שנתיים נסיון+השבשבת+ קלדנות, למשרה מלאה. 03-6170102 מיכלה
- 6775 מנהח"ש + פקידות כללית, אחראי/ת, למשרה מלאה, נסיון בסיכומים-יתרון, לכרמלי 03-6187744
- 6788 דרושה מנהלת חשבונות סוג-3, בעלת ניסיון בעבודה עם השבשבת 050-257292
- 5540 למשרד בתל אביב דרושה מנהלת חשבונות למשרה חלקית עצמאית ידע בהשבשבת 03-6224103
- 5875 למוסד ציבורי דרוש/ה מנהח"ש בעל/ת נסיון בצירוף קורות חיים לת.ד. 4683 תל אביב.
- 6313 לתיאטרון בכיכר המדינה דרושה מנהלת חשבונות עם נסיון והמלצות, לחצי משרה. 03-6960466
- 6879 מנהח"ש עם נסיון לפ"ת והרצליה 03-6310310
- 6586 דרוש מנהח"ש עם נסיון ניתן במשרה חלקית 03-6106068
- 10366 מבחר משרות במנהח"ש בשכר טוב ת"א-ר"ג 03-5272757 פ"ת 03-9310048
- 6384 בתל-השומר!!! מנהל/ת חשבונות +ידע רחב במשכורות!!! למשרה חלקית/מלאה ת.ד. 639 קרית אונו
- 6531 מתמחים/ות במיסים, מחשבים, דוחות שנתיים, הצהרות הון, מנהח"ש ומשכורות 03-6732418, 03-6726960, 03-6736033
- 3311 מנהל חשבונות עם נסיון למשרה מלאה/חלקית ללא שישי 03-6249410
- 4094 ללקוחה שלנו ביבנה מנהלת חשבונות, קלדנית, השבשבת, ניהול מלאי, ניסיון, למשרה מלאה 03-6601689
- 3208 לחברת היטק באור יהודה מנהל/ת חשבונות מנוסה עצמאי/ת נסיון בהשבשבת 03-6957866
- 3150 מנהח"ש (3) מנוסה לעבודה עצמאית לחברת היטק שליטה בהשבשבת למשרה מלאה 03-6962333
- 8113 מנהל/ת חשבונות סוג 3, עד גיל-35, ניסיון עם חברות ציבוריות, יכולת עבודה עצמאית, שכר גבוה למתאימים קורות חיים מורסמים לת.ד 61467 תל-אביב

חוקרים
- 7283 למשרד חקירות בת"א דרוש חוקר מוסמך/מתאמן צעיר ורעאי ובעל רכב 03-6605126
- 6431 חוקרים מנוסים בחקירות ביטוח. תנאים טובים 03-6103616
- 1486 דרושים חוקרי ביטוח בענפים: רכב או חבויות בעלי רישיון חוקר + רכב 03-6826399

חשמל ואלקטרוניקה
- 2730 ליבואן גנרטורים חשמלאי מעשי/עוזר להתקנות ושירות רשיון נהיגה פרטי + אופנוע 03-490174
- 7004 לחברה קבלנית לעבודות חשמל דרושים חשמלאים מוסמכים ועוזרים למשרה קבועה 03-6885416 03-287138
- 6164 חברת אלקטרוניקה, מכירות, רכיבים, תצוגות, אקטיביים, טכנולוגיה מתקדמת, אתגר 03-6473373
- 9461 לחשמל ברהך דרוש חשמלאי מוסמך + ידע במיזוג אויר. לעבודה קבועה בתל-אביב 03-6961918
- 8453 דרושים עוזרי חשמל, אלקטרוניקה, טכנאים, בעלי ידע בתקשורת ואינטרקום תנאים טובים 03-6044418
- 6080 ראשי צוותים ומתקינים לתשתית מחשבים ומערכות תקשורת, אסטרי חשמלאים ועוזרים 03-6817444
- 6328 מלחימה מנוסה לסעלים מודפסים בר"ג "קונסול אלקטרוניקה" 03-7624688
- 4178 חשמלאים + נסיון לעבודות ביצוע בניין בתעשיה 03-7628099 אסנין
- 4960 חשמלאי מעשי/עוזר מנוסה להתקין טכנאי מעבדה שחות לציוד תעשייתי בת"א 03-372304
- 10951 לחשמל תעשיה: בחוף השרון דרושים חשמלאים מנוסים ועוזרים לעבודה מעניינת 09-450447 בערב לניכאל
- 3464 חשמלאי מקצועי לעבודות חשמל בבניין מאזור המרכז 052-502831 ומלאכים 03-6337496

טבחים/קונדיטורים
- 3532 לקפה מסעדה דרוש שף מקצועי בעל נסיון, לפרטים לפנות לשי 03-6437473, 050-307978
- 2310 למסעדה באזור השרון טבחים ועוזרי טבחים לפנות לבן פול 13747 מגר 03-6750780 09-650420
- 7543 CHEF/COOK FOR SPECIALITY VEGETARIAN, POSSIBILITY OF PARTNERSHIP 03-6480851 NOT SHABBAT
- 7334 טבח ועוזר טבח למסעדה חדשה לעבודה ביום טל: לא בשבת 03-6170168 03-6469624
- 6884 דרוש/ה קונדיטור/ית צעיר/ה לקונדיטוריה בת"א לעבודה מ- 11:00 - 19:00 03-6181582
- 947 טבח/ית ועובדי מטבח למסעדה, עבודה במשמרות. ביני חל 03-291850
- 6043 למקום חדש. אופה/קונדיטור 03-6241667 03-6260189
- 6199 דרוש/ה עוזר/ת טבח - מוכר/ת עם נסיון לחנות על בגריל. הסעה נאה. 050-271101

טכנאים/הנדסאים
- 414 לחברת תקשורת מחשבים ברמת-גן, טכנאי שירות PC ברשתות, טכנאי אלקטרוניקה לתשתיות כמירית קבלים ותשתיות. פרטים וקורות-חיים לפקס 03-6747780
- 804 דרוש טכנאי מוסמך למעבדת טלוויזיה ווידאו, באזור ראשל"צ. תנאים טובים. איתן 03-9643330
- 3443 למעבדת טלוויזיות ווידיאו במרכז תל-אביב דרושים, הנדסאים/טכנאים אלקטרוניקה. 03-6857766
- 3049 הנדסאי/ת העירב עד 35 לתפקידים: ניהול יצור, אחראי/ת רכש ומלאי בגוש דן 03-372304
- 5374 טכנאי אלקטרוניקה לחברת "דסכו" יבואנית פקסמיליות 03-6662625 טוס
- 3411 טכנאי/הנדסאי אלקטרוניקה מעולה לחברה בינלאומית בישראל, "אורטל" ת"א: 03-5272757 פ"ת: 03-9310048
- 3062 דרוש טכנאי מחשבים + ניסיון ב-PC וב-WINDOWS + DOS 03-379181
- 7136 למשרד אדריכלים לא ממוחשב עדיין טכנאית/הנדסאית 03-6242260
- 7138 דרוש טכנאי למכונות צילום מסמכים מיולמה + מיוה תנאים טובים 03-6896668
- 1357 לי.א.ס.דן בע"מ עובר מקצועי למערכות מיני מרכזיות. תנאים טובים. 03-6301901
- 5470 "לרסכי" יבואני פקסמליות דרוש טכנאי אלקטרוניקה לשרות 03-5662626
- 5482 למשרד מהנדסים דרוש הנדסאי בניין ידע באוטוקד חובה ניסיון מוכח 09-846684
- 5488 טכנאי אלקטרוניקה למדפסות, ידע במדפסות לייזר יתרון. 03-382372
- 6378 לחברת אי.אס.סי. בפ"ת דרוש טכנאי/ת אלקטרוניקה קורות חיים בפקס 03-9316054
- 5417 לינתיב השתיותי למערך השחת טכנאי P.C בעלי נסיון, ידע בנובל-יתרון 03-6920133
- 5424 טכנאי מיזוג-אויר להתקנות מזגנים מפוצלים ומעי-מרכזים, בעל ניסיון ורישיון נהיגה. 050-315037 בערב
- 8472 טכנאי מיכשור ובקרה/טכנאי אלקטרוניקה וחשמל/ מבקר איכות (א י.ז) 09-681880 03-6260678 04-737108

יהלומים ותכשיטים
- 5743 קורס נסיון ליהלומים בבורסה בקבוצות קטנות 03-7518838
- 3986 למפעל תכשיטים דרוש צורף מתחיל תנאים טובים 09-880171, 03-6695181

כימאים
- 7129 כימאים אנליטיים עם נסיון וכימאי להפקיד ניהול למעבדת תקנת השרון גוש דן 09-663400

כלכלה/ניהול עסקים
- 3087 פקיד/ת אשראי כלכלן/ית מנוסה להפקיד בכיר בת"א + ידע בקפטרו-סוי 03-379781
- 6839 דחוף!!! למוסד ציבורי בת"א בוגר/ת כלכלה + ניסיון בתיקצוב ותיסחור למשרה חלקית (עם אפשרות למשרה מלאה) תנאים טובים למתאימים "תיגבור" 03-285706/7 03-9663917 03-6347480 03-5036888/6 09-974218

לבורנטים ורוקחים
- 1349 דרוש/ה רוקח/ת לחצי משרה בת"א 09-680599, 03-5288303
- 403 לבית מרקחת באשדוד, דרוש/ה רוקח/ת לחצי או שלושת-רבעי משרה. (אחרי 20:00) 08-660145
- 5074 לבית מרקחת בהרצליה דרוש רוקח/ת תנאים טובים 03-6067347 בערב- 09-607358
- 6322 רוקח/ת לבית מרקחת בצפון תל-אביב! תנאים יוצאי דופן! 03-6993813, 03-5468699
- 6313 רוקחת לבית מרקחת במרכז ת"א משרה מלאה/חלקית לשעות הבוקר תנאים טובים. 050-301762

מהנדסים ואדריכלים
- 2311 למשרד תכנון קונסטרוקציות בהרצליה, מהנדס/ת בנין מנוסה. 09-506788
- 3641 דרושה הנדסאית למשרד אדריכלים 03-6781270
- 3134 למשרד אדריכלים, דרושים/ות אדריכל/ית לניהול פרוייקטים, והנדסאי/ת, בעלי ידע במחשב 03-6369071
- 3235 בבנימינה למכירה/להשכרה אולמות ק"ק מ 150-5000 מ' צמוד לתחנת הרכבת 06-888856 050-347483
- 1481 אדריכל/הנדסאי, ניסיון בחיבים, לעבודה בהרצליה ממוחשבת ומולטימדיה 03-5291903
- 3292 דרוש/ה סיירת מהנדס/ת או טרסס/ת אינסטלציה למשרד תיכנון קטן, ניסיון באוטוקד 03-6370314
- 5647 אדריכל/ית - נוף, מאזור המרכז + ניסיון, רצוי ידע במחשב, לעבודה פיירית ומעניינת 09-688270
- 7018 בהרצליה, ליד.וקסלמף חברה לבניין בערים, דרוש מהנדס/ת הנדסאי/ת בנין - חשב. שליטה במחשב, נסיון בחשבונות עם קבלני משנה, עבודה משרדית. נסיון 5 שנים לפחות 09-601885
- 7106 מהנדס/ת למחלקת תכנון, ידע בחישובים סטטיים בפלדה קורות חיים לת.ד 87 נתב"ג 70100
- 1268 מהנדס ביקורת איכות לניהול (א.ז.ז) לחב' אלקטרוניקה. תנאים מעולים. 03-5260978 03-9348114 09-581880 04-737108
- 1280 מהנדס כימיה לחברת גן בתחום הרפואה תנאים מעולים 09-561560 04-737106 03-5260978 03-9348114
- 1329 לחברה צעירה לעבודות כבישים ופיתוח במרכז, דרוש מהנדס + ידע בניהול עבודה 03-7614640
- 7686 למפעל תעשייתי בקרית גת, מהנדסי מכונות +חומרים +תהליכים +נסיון אנגלית ת.ד. 2701 יהוד
- 481 מהנדס בניין לתיכנון ושרטוט באוטוקד - נסיון הכרחי. אפשרות לשותפות תמורת השקעה 050-207868
- 2296 למשרד מהנדסים ברמת-גן מהנדס מים וביוב, עברית רהוטה ת.ד. 9018 ת"א 61090
- 6706 מהנדס/ת מכונות + נסיון בשינוע בתחום כימיה/מזון תיגבור. הרצל 166 רחובות 08-361636
- 6801 מהנדס איכות/מכניקה, מהנדס אלקטרוניקה נסיון 9,000-15.0 לפקס קורית 03-5271626 אורטל
- 6895 לחברה קבלנית בתחום האינסטלציה דרוש מהנדס מים לשיווק ופיקוח ואפשרות לשותפות 03-6374628
- 6176 לעצירים כן אדריכלים, אדריכל/הנדסאי לניהול [illegible] 09-8666876
- 6041 אדריכל נוף/אדריכל, לעבודה מעניינת, ניהול משרד, ידע טכני. משכורת גבוהה 03-6248291
- 6048 דרוש !!! אדריכל/הנדסאי מנוסים, אוטוקד הכרחי !!! לעבודה מעניינת ברמת השרון 03-6409272
- 6111 מהנדסים, הנדסאים ובניה, כבישים, ביוב לעבודה אצל קבלן-בנין בתנאים מצויינים. 03-6600242

לווהר רבורי + אדריכל נוף דרושים למשרד בכ"ת אדריכל/ית הנדסאי/ת נוף 03-9323006 050-288380 6418
לפורי אולר אדריכלים דרוש/ה אדריכל/ית הנדסאי/ת לתכנון/וסיקות ודש ידע במחשב 03-6442636 6560
לבוף ר' אדריכלים דרושים: אדריכל/ית מעצב/ת פנים הנדסאי/ת מוסים ומרצים ומושרים 03-5100606 6560
דרוש מהנדס בעל נסיון 3 שנים לתכנון ופקוח כבישים 09-611822 10432
מהנדס ידע באוטוקאד להברה העוסקת בטכנולוגיה חקלאית באזור קרית מלאכי. 08 683905 10610
למשרד אדריכלים בתל-אביב דרושים/ות, אדריכל/ית, הנדסאי/ת, לעבודה איכותית ומעניינת, רצוי נסיון. 03-5400667/0 5487
למשרד תכנון דרוש/ה מהנדס/ת מיזוג אויר בעל שתיים נסיון 03-6781480 5283
אדריכל/ית והנדסאי/ת, שליטה באוטוקאד, נסיון 5 שנים. 03-6041888 5447
לקומפיוטסט פרויקטים בין לאומיים מהנדס מכונות, רצוי מהנדס רכב, אנגלית (רצוי שפת אם) רצוי ספריות הפעיל מחשב, מעבד תמלילים, גליון אלקטרוני CAD רצוי ידע בתכנות. אפשרות לעבודה בחו"ל נא לפנות לטל: 03 5376418 6277
למשרד אדריכלים בראשל"צ דרושים אדריכל/ית והנדסאי/ת אדריכלות, נסיון בפרויקטים ציבוריים 03-9647342 1186
דרוש מהנדס בטיחות (בניה/תכנות) ותיק למשרד העוסק בבדיקות הנדסית לביטוח 03-6826308 1891
מהנדס מכונות/כימי מתחיל לתכנון שיווק ציוד ת.ד. 38980 ת"א בכתב יד!!! 4452
למפעל בתחום רפואי, מהנדס/הנדסאי אלקטרוניקה קורות חיים לפקס: 03-6336088 ת.ד. 480 אור יהודה 2041
מהנדס כימיה/כימאי, רצוי מענף הטקסטיל לניהול תהליכי ייצור ובקרת תאיכות 03-6727284 3487

מוכרים/ות וקופאים/יות

לרשת חנויות "קרביץ" באזור המרכז דרושים, עובדים מנוסים במכירות לאחר שרות צבאי 08-247690 7076
לסופרמרקט בהרצליה דרושה קופאית 09-914813, 09-884878 7363
קופאי/ת וסדרני סחורה אפשרי ללא נסיון לרשת המזון הגדולה בישראל 03-6272787 03-9310046 10494
מוכרת+נסיון בכלי בית גלבדו!!! ברמת-גן בוקר/אחה"צ לסירוגין 03 6374377-2 03-6731283 6114
מוכר מעולה!! חנות "האולי" (מוצרי אלגנטיה) בהרצליה חצות אותך, שכר גבוה למתאים 09-568822 6710
ליכוטון העייר מוכרות צעירות ואחראיות. 03-9623770 ראשל"צ - לשעות אחה"צ. 03 6370324 ת"א - לשעות הבוקר 5135
דרושה קופאית להקופה ממוחשבת לעבודה קבועה ומסודרת 03-6108729 (לכלהה) 6645
דרושות מוכרות כרוזים וקצעוות [illegible] 03-6727213 03 6748240 6601
בגבעתיים, לרשת נוסיקים יוקרתית, מוכרת מנוסה ורקטיבית!!! 08-281806 03-6173831 6484
קופאית לאחר צבא לעבודה במשמרות לדיונון תל-אביב 03-6410361/2 10411
לרשת [illegible] דרושות מוכרות מנוסות לעבודה [illegible] להתקשר 03 6473021 3748
לרשת חנויות [illegible] דרושים/ות קופאים/יות [illegible] 03-6101615 4681
לחנות יוקרתית בקניון איילון דרושה מוכרת אחרי צבא 03-6780405

מורים וגננות

[illegible] לאחות, לסונג, לראש-העין, אור יהודה [illegible] 03-9311290 1506
דרושה מורה/ה מנוסה [illegible] 03 9477884 10130
גננת מוסמכת וחונכת לגן פרטי בחולון [illegible] 03-5085141 333
[illegible] דרושה גננת מוסמכת לתקופה [illegible]
למכללת [illegible] דרושים מורים/ות להוראת [illegible] 03 9471819

מזכירות

[illegible] דרושה מזכירה שליטה מושלמת באנגלית [illegible] 03-6366164 481
לקליניקה לאסתטיקה בת"א, מזכירה לכלכלה קהל [illegible]
לחברת בניה, ידע בהנהלת חשבונות [illegible] 03 6761483
לעו"ד מזכירה בתכנית מעולה באינשטיין [illegible]
למשרד עו"ד בתל-אביב מזכירה [illegible] 03-6352286
למשרד עו"ד בת"א כתבנית מעולה וחובה [illegible]
מזכירה [illegible] 03-6051222
למשרד עו"ד דרושה [illegible] 03-6983893
[illegible]

מזכירה-מנהלת משרד, 30+, מגורים בר"ג גבעתיים, נסיון מוכח בעבודה תמלילים 03-6716107 1274
מזכירה עברית/אנגלית (רמת נסיון) לחברה ליבוא תנאים מעולים. 09-581880 03-6260976 04-737185 03-6346114 7288
למשרד רו"ח דרושה כתבנית ועוזרת למזכירה 03-6303311 7310
למשרד אדריכלים בתל אביב דרושה מזכירה איכותית לשעות אחר הצהריים 03-5468067/8 7269
מזכירה רצינית, ידע מלא ידע במחשב + אנגלית חובה 03-6758781 7418
למשרד רו"ח מזכירה עוזרת ידע בהנהלת חשבונות 03-6866283 1840
למשרד שילוח בינלאומי מזכירה עברית/אנגלית שפת אם + שפה נוספת 03-6660168 03-6393286/8
לחברת ייבוא במרכז ת"א דרושה מייד מזכירה מתחילה + בגרות + אנגלית + תמלילים 03-6614815 7419
לעבודות מזכירות, הדפסה אנגלית-חובה אנגלית ברמת שפת-אם למשרה מלאה 03-6762166 185
למשרד עו"ד, מזכירה מגוש דן למשרה מלאה + ידע בהדפסה 03-6042880 861
למשרד עו"ד מזכירה מנוסה שליטה מוחלטת אינשטיין 03-6869216
מזכירה אנגלית-עברית, ידע בהנהלת-חשבונות ומפעלת מחשב א-ה 9:00-17:00 2,700 ש"ח קוית לפקס 03-5272882 ת.ד. 3862 ת"א 6481
למשרד עו"ד דרושה מזכירה משרה מלאה/חלקית, לשעות אחה"צ 03-5232114
מזכירה למרפאת שיניים בת"א רצוי נסיון כסייעת לחצי משרה בגיל 45+ 03-6761873 6161
מזכירה, תפקיד מעניין, אתגר, תכתובת, אנגלית, מחשב, אירון 03-6473373 6156
לחצי יום כולל שישי ידע בקיוסקט למשרד קבלני בנין בחולון 03-5594123/4 6175
מזכירת מנהל אנגלית שפת אם + ניסוח נסיון בקיוסקט ואב 03-6038374, 03-6393386 03-9304026 6633
לחברה בחולון מזכירה לניהול משרד + נסיון במחשבים (חשבשבת א.ב. קווטה) בעדיפות 03-6584334 6673
3,500 שקלים לסוכירה במוסד ציבורי רציני + בגרות והדפסה בתל-אביב: 03-6277767 בכתה-תקוה: 03-9310048 6805
לאלויט מזכירה+הדפסות קוסקסט, משרה מלאה קורות חיים, בן יהודה 212 תל-אביב, פקס: 03-6467042 4737
למרפאה גדולה בראשל"צ מזכיר/ה מנוסה לעבודה במשמרות 03-9648528 6128
מזכירה מנוסה, טובה באנגלית, אינשטיין [illegible] 03-9234880 5103
מזכירה מנוסה ואחראית לעו"ד [illegible] 03-5244202 5772
לעו"ד, 2 מזכירות מנוסות, [illegible] למשרה מלאה ולחלקית אחה"צ [illegible] 03-6869132 6103
לחברה קבלנית בבעלות זהות, מזכירה + נסיון קלדנות, ידע בהנהלח"ש, המלצות 050-209546 03-6796441 6539
למשרד רו"ח מזכירה, אינטליגנטית, עברית ואנגלית בסיסית שליטה באינשטיין, למשרה מלאה 03-7810231 6411
בחולון מזכירה וידע בהנהח"ש [illegible] משרה מלאה 03-6243484
לחברת מחשבים צעירה ודינמית אנגלית טובה ידע במחשב יתרון 03 6763310
לחברה יבואנית [illegible] מזכירה אחראית [illegible] 03-6819316 6667
לעו"ד מזכירה, עיבוד תמלילים אינשטיין [illegible] 03/6467838 6650
[illegible]
מזכירה קלדנית, נסיון [illegible] 03-374562, 03 373706
למשרד אדריכלות מזכירה קלדנית והנהלת חשבונות עם נסיון מוכח 03-6865234, 03-6467024
לחברה בר"ג מזכירה לניהול משרד, קיוסקט + הנהח"ש 03 6744060
לחברה פיננסית בצפון ת"א עצמאית, אינטליגנטית, הופעה נאה, אנגלית ת.ד. 33022 ת"א
מזכירה/מעבדת תמלילים עברית לתוכנת וורד/קיוסקט 6.6 לעבודה קבועה בת"א 03-5374538
מזכירה בעלת מעוף לעבודה ואחראית בחברה [illegible] 03-6444715
בעלת יוזמה, שליטה באנגלית ובמעבד תמלילים, למשרה מלאה בר"ג
למשרד [illegible] דרושה מזכירה 3/4 משרה [illegible] 03-6487313
בחולון דרושה מזכירה ידע בחשבשבת, מעבד תמלילים [illegible]
משכילה, צעירה מעולה [illegible] 03-6960007
למשרד עו"ד [illegible] 03-8605661
מזכירה עברית/אנגלית [illegible] 03-6352231
מזכירה בחלקת [illegible] 09-551000

למשרד עורכי-דין דרוש/ה
מזכיר/ה
נסיון באינשטיין חובה. משרה מלאה
03-5288105

לחברה קטנה בהרצליה דרוש/ה
מזכיר/ה
משכורת 2,200 ש"ח
עברית, אנגלית ברמה גבוהה
טלפון: 09-584202 3

מחשבים ותוכנה

ראש פתוח ידע במחשבים, גישה שיווקית, מלאה/חלקית 6900234 03 לאבריל בערב: 03-361473 2410
מזכירות/ת [illegible] נסיון וידע [illegible] 03 6760346
מנוסה ב-PC, שליטה ב-DOS ו-WINDOWS לחברה [illegible] 03-464002 1401
מפעיל/ה ידע ב-[illegible] לשכת שירות להשמה תעשיה. ת.ד. 10097, רמת גן, פקס: 03-7614097 1845
תכנותים בשפות: [illegible], ווינדוס, טורבו-פסקל, [illegible] 03 581680 03-5260976
לחברת תקשורת דרוש/ה מתכנת/ת [illegible] 03-6463639 1510
איש/אשת מכירות, נסיון מוכח, למשרה מלאה. 03 6727468 6110
לחברת מחשבים צעירה ודינמית דרוש/ה איש/ת תמיכה [illegible] 03 6763270 6516
לבית תוכנה [illegible] 03-7812434
טכנאי/ת הנדסאי/ת מחשבים [illegible] 09-888223 10112
תכניתן [illegible] 050-218362 10339
למכירת תוכנות דרך הטלפון/בשטח [illegible] 09-885223 10140
מפעיל/ת מחשב לבנק [illegible] 03-372304 4083
מתכנת/ת עם [illegible]

מחסנאים

מחסנאי אלקטרוניקה מנוסה + ידע במחשוב לעבודה בגבעתיים, תל-אביב, והרצליה. תנאים מצוינים 03-372304 4443
לחברה לחלקי חילוף לרכב בת"א, מחסנאים [illegible] 03 6815944 1483
מחסנאים טכניים, עובדי חסון ומלגזנים, לפתח-תקוה, השרון [illegible] 03 953490 03 661088
דרוש מחסנאי [illegible] 03 9348420
[illegible]

מכונאי תעשיה

למפעל תעשתי בקרית גת, מפעלי מכונות [illegible] 6186

מלצרים/יות

[illegible]

מפעילי ציוד מכני

מפעילי D-9 ובעבקסים מקצועיים עם נסיון עדיפות מאזור המרכז 03-6781376 03-9700181

מרצים

[illegible]

נגרים ורפדים

[illegible]

נהגים

[illegible]

נהג אחרי צבא, לעבודה נולאה, המלצות-יתרון. 03-6187744 לכרמלי 8771
[illegible]
דרוש נהג עם רישיון ג' או אוטובוס לעבודה בהסעות 03-5037371 3405
[illegible] ת"א והסביבה 08-262067 3488
נהג מעל 15 טון [illegible] 050-214769 08 253160 3021
[illegible]
נהג בינול ומלוון חרוץ למפעל מסודר [illegible] 03-6272767 03-9310048 6609

חברת אוטובוסים ותיקה
דרושים
נהגי/ות אוטובוס
רציניים, הכנסה גבוהה + תנאים
03-5702415

סוכנים/מפיצים

לחברה ידועה בתחום מוצרי חשמל סוכנים עצמאיים + נסיון [illegible] 08 421145 2681
למפעל תכשיטי כסף בשילוב זהב, סוכנים/ות נסיון-יתרון, רכב חובה. 03-6618313 050-284960 1616
[illegible]

סוכן לשעונים ולאלקטרוניקה
לעבודה קבועה
עם/בלי נסיון, רצוי רכב,
בסיס + אחוזים
03-5609016

ספרים/ות וקוסמטיקאיות

דרושה קוסמטיקאית מעולה למספרה ברמת-גן 03-6720069
דרושה קוסמטיקאית רצינית [illegible] שלום, ברמת-גן 03-6731637
למספרה באזור [illegible] 03-6363149

עובדי בנין

דחוף !!! לשיפוצים עובדים מקצועיים לעבודה קבועה 03-6647729 050-203180
לחברת בניה, באיזור הדרום, דרושים: [illegible] 08-694180
רציניים בלבד מקצועים לתקרות גבס [illegible] אקוסטיות 03-671111
קבלנים וקבלני משנה בכל ענפי הבנין [illegible] 03-6180938
לחברה לבנין דרושים צבעים [illegible] הבנין, במרכז הארץ 03-6063344
לעבודות [illegible] 3 עובדים [illegible] להתקשר בערב אבי/צבי 03-6697717

עובדי חקלאות וגינון

מנהל/ת לאחזקת גנים צבוריים + נסיון. אנשי מכירות + אחוזים. תנאים טובים למתאימים 03-499666
דרושים עובדים למטע בגנגן 08-753584 בערב. לא בשבת
למשתלה בגבעתיים, דרוש/ה עובד/ת [illegible] משרה חלקית/מלאה, נסיון יתרון 03-6731280
בת"א גנן, חגן מקצועי, למשרה מלאה, תנאים טובים בערב- 03-6990702, 03-6902626 09-444020
לחברת גינון דרושים מנהלי עבודה [illegible] 03-9382640

עובדי מוסך

תנאים טובים למכונאי רכב + נסיון [illegible] 03-9311069
לחברה בראשל"צ דרושים למוסך מכונאים למשאיות לאחר שרות צבאי 03-6611656
למוסך בת"א, מכונאי + פחח [illegible] 03-6816189 03-6401340

עובדי מתכת

למפעל [illegible], דרוש [illegible] לעבודה במסגריה 05-406983
רתכי ארגון [illegible] מכונות תנאים טובים 03-9313070
פועל לעבודות אלומיניום 03-6668203
למסגריה בגבעתיים דרוש מסגר מקצועי [illegible] 03-6710624
חרט CNC מנוסה, ידע בפאנוק [illegible] 03-900773/4
רתכי חשמל, 2 CO סוגים, תנאים טובים למתאימים. 03-6981182, 03-6304025 03-6393285/6
תנאים טובים לחרט/ברזל [illegible] 03-6274579, 03-6806447
שכר ותנאים טובים למסגר [illegible] 03-6371076
למפעל, איש הרכבת מכונות/מסגר + נסיון [illegible] 09-666490

עובדי נקיון

למוסד בת"א דרוש עובד [illegible] 08:00 - 14:00
לנקיון [illegible] באזור ת"א בלילה, [illegible] 03-6312237
עובדים מקצועיים לליטוש אבן [illegible] 03-6747183
לנקיון מסעדות בשעות הלילה [illegible] 03-6700967
דרושים עובדי נקיון באזור ת"א [illegible]
בת"א לנקיון מ-18:00-23:00 בערב [illegible] 03-6990702, 03-6902626 09-444020
משוחררי/ות צבא 12 ש"ח לשעה [illegible] בכפר-סבא [illegible]
לחברת ניקיון [illegible] 03-6694866
דרושים עובדים לחצי משרה [illegible] 052-601641 אוריאל

עוזרות ומטפלות

מטפלת + עבודות בית, ל-3 ילדים במשפחה [illegible] 03-6717489
ברמת השרון עוזרת [illegible] 03-6406829
דרושה דחוף מטפלת לקשישה [illegible]
לעבודות דרושה בת לויה [illegible] 03-6736920
דרושה מטפלת עם נסיון [illegible]
לגן [illegible] בת"א, דרושה מטפלת [illegible] 03-6268153
לגן ילדים בצפון ת"א [illegible] 03-6604830

[illegible] 1176
[illegible] 08-986048 3306
[illegible] 03-6481710 7136
[illegible] ברמת השרון לטיפול [illegible] 03-6404783 בערב 7311
[illegible] 03-6347202 598
[illegible] בתינוקת בת 6 חודשים [illegible] 602
[illegible] 08-261798 644
[illegible] 03-6067585 31
[illegible] דרושה עוזרת גננת, רצוי [illegible] 03-6774245 1412
[illegible] 3 ילדים נסיון והמלצות 08-583120 בערב 6700
[illegible] 09-983693 6772
[illegible] + משק בית 6775
[illegible] 03-6993179 6814
[illegible] 03-6424104 6075
[illegible] לא מעשנת + המלצות [illegible] 03-5242079 6091
[illegible] לטיפול ב-2 ילדים ימים א-ה 6142
[illegible] 24 שעות באשה מבוגרת עברית 03-6472422 6440
[illegible] 050-288451 08-373473 6448
[illegible] 03-290123 6465
[illegible] בטיפול בקשישים 6721
[illegible] 6700
[illegible] 02-888848 77
[illegible] לתינוקת + 9:00-17:00 1382
[illegible] לשני ילדים 4 פעמים בשבוע 09-882673 1388
[illegible] 03-6487952 7367
[illegible] לתינוק במושב באזור לוד 4718
[illegible] 4191
[illegible] לקשישים, בכח, חולים באזור השרון. 09-601088 808
[illegible] 03-6462306 1864

עורכי-דין

[illegible] 03-5828288 3130
[illegible] 03-6960226/9 6134
[illegible] 03-5863592 6648
[illegible] 3630

פנסיונרים

[illegible] ברמת-אביב למשמרות 03-6414947 1537

פקידות וקלדנות

למשרד ברמת-גן, כתבנית מעולה בתוכנת [illegible], למשרה חלקית. 03-6738670 2216
מידי ולמשרד יחסי-ציבור, הדפסה שוטפת עברית-אנגלית, קיוטקסט חובה 03-5463433 2600
לעו"ד כתבנית מנוסה ומהירה על WORD 03-6008000 2872
פקידות לעזרה בהנהלת חשבונות רצוי ידע במחשב באיזור פ"ת 03-9310310 2683
קלדנ/ית אלפא/נומרי (שנתיים נסיון) ידע בחשבשבת ו/או לוטוס מיידית+תנאים 03-7527611 2976
בבורסת היהלומים-פקידה נבונה למחלקת מכירות עיבוד תמלילים עברית/אנגלית מלאה, תנאים מעולים 03-5750174 שלמה 2985
פקיד/ה נבונה למחלקת מכירות 8 שעות עבודה ביום, אחה"צ, 5 ימי עבודה בשבוע, ידע בהפעלת מחשב. לפנות לדורית: סונל בע"מ 03-9233424 1190
למפעל ברמת-החייל פקידה רצינית למשרה מלאה לפנות בכתב ת.ד. 12009 ת"א 1318
לעו"ד, למשרה מלאה, מעל 22, בגרות מלאה + רשיון (רצוי) טל: 03-5466831 1844
קלדנית ועוזרת למנהלת יחידת שירות, למשרה מלאה, בבית-תוכנה דינמי ברמת השרון 03-5403766 1715
לחברת ביטוח בת"א דרושים/ות לעבודה זמנית בתיקיה מונטיפיורי 27 ת"א 1732
כתבנית מעולה, נסיון במשרד עו"ד, 4 פעמים בשבוע, מ-09:00-18:00 03-7518402
תמלילנית לעבודה חלקית גמישה אנגלית על בוריה חובה, רצוי מר"צ 050-297207 03-6727063 6965
פקידה ברמת-גן, שעות עבודה 14.00 - 20.00 לפרטים: 03-6180515 7020
למשרד עורך-דין, פקידה, תוצלים ובימ"ש מנוסה ואחראית + המלצות לחצי משרה. 03-6918221 7112
קלדנית +רקע בהנהח"ש קורות חיים לפקס' 03-6704311 7181
לעו"ד (בת"א), למשרה חלקית (בבוקר!!), מעל גיל 22, בגרות מלאה חובה!! 03-5466831 7188
לעו"ד, תמלילנית מעולה + נסיון, הדפסה בשיטה עוורת לתוכנת א-ב (6.2) 03-5466531 7190
למשרד ברמת-גן, בוגרת תיכון מיקיה+אנגלית 5 יחידות, משרה מלאה 03-6700007 03-6700208 7422
דרושה פקידה ידע בהנהח"ש ובחשבשבת, ניהול משרד למשרה מלאה בפ"ת 03-9222250 03-9233365 7417
פקידה מנוסה ורצינית לחברת "סליס", ידע במחשב לפנות לחיים לוי 03-5180528-9 1721
למרפאה ברחובות פקידת קבלה מגיל 35 לעבודה במשמרות 08-466124 7500
לסוכנות נוצלחות "ניקון" פקידת הנהח"ש/מכירות + מחשב 03-5603947 485
למשרד עו"ד פקידה לימים א'-ה' לשעות 16:00-19.30 הדפסה א-ב 03-6036311 6684
למשרד שמאים בת"א דרושה מדפיסה [illegible] לחצי משרה 03-5623901 6680
פקידה + אנגלית + חשבשבת יתרון למשרה מאיזור חולון ראשל"צ 03-9617838 6728
לסוכנות לביטוח פקידה אחרי צבא, בגרות תיכון+תעודת בגרות.לחיה 03-5828281 6868
לעו"ד פקידה - כתבנית (איינשטיין) אינטליגנטית, נחרצת וזוחת 3/4 משרה, 5 ימים 03-6054610 6897
דרושה קלדנית עברית בשיטה עיוורת + אנגלית מהירה לחצי משרה. בעוב 052-505266 03-6661245 8396
לחברה לאלקטרוניקה בפ"ת דרושה פקידה 5 ימים 03-9211966 10:00-18.30 8460
קלדנית מנוסה ואחראית, למשרה מלאה בחברת מחשבים 03-7620787 החל מיום א' 10361
קלדנית רצינית +ידע בהנהלת חשבונות רצוי, אינטורול/חשבשבת 03-5620893 6470
קלדנית להנהח"ש ידע ונסיון בחשבשבת, לדיונון תל-אביב 03-6410361/2 10391
לחברת "ביסקול" בראש-העין, פקידת קבלה, תמלילנית חובה עברית/אנגלית, שכר הולם 03-9382262 6044
למשרד פרסום ברמת-גן צעירה לאחר צבא (+תעודת בגרות) מ-09:00-17:00 (רצוי ידע בקיוסקט וטלמרקטינג) קורות חיים - לפקס: 03-6734737 או לת"ד 8139 רמת-גן - 52180 8538
כתבנית למשרד עו"ד מעולה לשעות אחר הצהריים 5 ימים בשבוע 03-7821211 3612

קלדנית מעולה לתוכנת חשבשבת נסיון במלאי לחברת אלקטרוניקה בר"ג משרה מלאה 03-5374538 4721
ברמח"ש הדפסה מעולה וורדמיל 5.5 ואיינשטיין 5 ימים אפשרי מ-09:00-14:00 03-6481830 8976
למשרד הנדסי כתבנית, הדפסה עיוורת, ידע ב-WINDOWS - יתרון. ת.ד. 147 קרית אונו 3016
פקידה ע/ת ע/אנגלית שפת אם.רשיון למלאה + שעות נוספות 03-5882212 5719
דרושה פקידה דוברת רומנית, למשרה מלאה תנאים טובים למתאימה ! 02-262078 08-405885 3748
דרושה פקידה שרות לכתבי עת לשעות אחה"צ 03-5252525 3763
לדיימונד, פקידת מכירות, +נסיון +ידע במחשבים, 03-6212712 3994

צילום ודוגמנות

"לקלאסי" פנים חדשות להגמנות מסלול + הדרכה (1.71+) לצילום אופנה ופרסומת (24 שעות) 03-6700827 3414
לסטיק-סוי, דחוף!! דוגמנים/ות, ניצבים/ות ובעלי מראה זר לפרסים, פרסומות ותצוגות. 03-6045528 03-6467007 6328
דחוף!!! נאים/ות לפרסומות טלויזיה תצוגות והפקות אופנה 03-6269670 - 24 שעות 10213
לצילום מסלול !!! פנים חדשות בכל הגילאים !!! 04-678246, 03-6288404, 03-5282128 3647
תיק צילומים מקצועי + איפור ושיער, במחיר מבצע למתאימים/ות 04-678246, 03-5282127 4003
קורס להגמנות מסלול וצילום בהדרכת [illegible] 04-678246, 03-5258727 4004
לצילומי אופנה לפרסום, לקטלוגים ליצרנים + לתצוגות אופנה 04-628432, 03-5282128 4005
"ירכבי" ביה"ס והסוכנות לדוגמנות, היחיד ברמת [illegible] 04-628432, 03-5282128 4006
לתשדירי פרסומת בערוצי הטלויזיה, נאים/ות בכל הגילאים 04-628432, 03-5286649 4007

רואי-חשבון וחשבים

למשרד רואי-חשבון דרושים/ות מבקרים/ות + נסיון בערב 03-6106440 03-6040643 7261
למשרד רוח חשבון בת"א, דרושים מבקרים, נסיון שנה לפחות, רצוי בחברות ציבורית. טל: 03-5283868 7339
דרוש מבקר עם נסיון של שנה לפחות למשרד רואי-חשבון ברמת גן 03-6738683 4634

רופאים

לבדיקות ביטוח-רפאים מכל הארץ לעבודה בשעות הפנאי במשרה חלקית/מלאה 03-6487733 3561

רפואת שיניים

למרפאת שיניים בצפון תל-אביב, דרושה סייעת למשרה חלקית. 03-6049602 485
להשכרה מרפאת שיניים עבודת בכרכור 06-370197, 03-6417582 1664
שינגית להדרכה בפרויקט מניעה, לילדי פנימית, משרה חלקית, בעלת רכב, 03-6475076/6 2402
דרושה רופאה בוגרת הארץ למרפאת שיניים בחולון 03-5046798 2418
להשכרה חדר מצויד במרפאת שיניים, ברחוב נורדו ת"א, ימים בשבוע 03-6248801 03-297689 1192
דרושות סייעת לרופא שיניים, למרפאות "סגאון" בני-ברק רשמאף ראשל"צ 03-9647319, 03-9650588 6618
סייעת זריזה ומנוסה לשלושה ימים בשבוע !!! בצפון ת"א. 03-6498071 6990
דרושה סייעת אחראית ומנוסה למרפאה בת"א 03-6960669 1176
להשכרה מרפאת שיניים, בקריית-אונו, אפשרי ציוד חלקי, לתקופה ארוכה 02-413116 02-231823 לדב 7222
יוניט קסטלוי + כסא חדש + כל הציוד המושלם במצב חדש לרציניים. 03-6060684 7263
למכירה ציוד למרפאת שיניים קומפלט מלא לקליניקה. 03-6030960 לאלכס 1307
למרפאה ברחובות דרושה שיננית מדופלמת לעבודה במשמרות. 08-466124 7450

למרפאת שיניים איכותית בת"א דרושה סייעת חיננית ואנרגטית למשרה חלקית עם הרבה אתגר, קורות חיים נא לפקסת למנתם- ת.ד. 1010 אפרת 90436 6482
דרושה סייעת למשרה מלאה בחברה דנטלית בר"ג טל: 03-6761919 1573
למעבדת שיניים טכנאי/ת חרסינה מנוסה למשרה מלאה 03-6700016 1973
למרפאה פרטית ברמת-גן סייעת למשרה גמישה 03-6199469-9 5646
למרפאה ביבנה סייע/ת לצילומי רנטגן לאחה"צ להלן 08-439724 6130
למרפאה בבית-ברל סייע/ת מנוסה לעבודה במשמרות 09-460062 לאורלי 6140
סייעת מנוסה ואחראית למרפאה בביאליק ברמת-גן, חדר לרופא (בוגר הארץ) / מכונית 03-6771830 6009
דרושה סייעת אמינה למרפאת שיניים בהוד השרון 09-405808 5055
סייעת מקצועית, אחרי צבא, למרפאת שיניים בקניון בגבעת-השלים. 03-6383943 6317
למסירה/מכירה מרפאת שיניים קומפלט עובדת+מבוטחים+מוניטין+הכנה ליוניט נוסף 03-6767317 5224
דרושות למרפאות בהרצליה כפר סבא ונתניה סייעת פקידת והנהלת 09-540603 6149
למסירה/מכירת מרפאת שיניים קומפלט עובדת + מבוטחים + מוניטין + הכנה ליוניט נוסף. 03-6767317 4012
טכנאי שיניים כללי, לעבודות גבס, תותבות, מתכת עבודות כלליות, ברמת-השרון 03-5493347, 03-5400530 2020

שליחים/ות

דרושים/ות בתחרים/ות מעיים/ות בלבד! לעבודה קבועה כשליחים על קטנוע 150 צמוד 03-6390615 3713
דרוש עבד שליחויות ממכולת לבורסת היהלומים ברמת-גן 03-6132187 ואחה"צ: 03-7523999 7156
צעיר עם רשיון 50 סמ"ק ורשיון ב' לחנות פרחים 03-5265442 7356
דחוף! שליחים עם/בלי קטנועים שכר גבוה, תנאים מצוינים מ-08:00 - 17:00 03-5822282 7451
לצוות הורקון יוצאי קיבוץ ויחידות קרביות בעלי רשיון לוספה לעבודה סכיבה 03-5262521 6738
לחלוקת שבועון ביום ו' בעלי טוסטוסים במש-דן והשרון 03-6968677 6610
שליח עם/בלי ווספה, תנאים מעולים, משכורות גבוהות בוקר- 03-6224296 ערב- 03-6368437 6618
שליח+רשיון וספה למשרה חלקית/קבועה לקו קבוע 03-6735070 692
דרוש עוכר + רישיון לעזרה בחנות + חלוקת סחורה במור השרון 09-645569 10385
דרושים שליחים 200-50 סמ"ק טל: 03-6915347 - 03-6916078 בימר - 6117777 מנוי 3916 אמיר 6736
להחלקת עיתונים בגוש דן והשרון בשעות הבוקר המוקדמות קטנוע חובה שכר חולם למתאימים 03-5632159 6860
למכשירי כתיבה דרוש שליח עם רשיון לקטנוע 2000, משרה מלאה 03-6610972 03-5610822 4837
שליחים עם/בלי אופנוע, תנאים מעולים, משכורות גבוהות עם/בלי נסיון 03-5824243 4354
דרושים שליחים לימי ד'-ה' באיזור קרית אונו, יהוד, אור יהודה 03-5362016 אבי 2413
למשרד יהודי (לא שליחויות) שליח חרוץ ומוסמך עם/בלי קטנוע 050-270128 03-5600586 2429

שמירה ואבטחה

למוסד בינה, אחראי בטחון, יוצא צבא, עד 60 שעות 03-6811720 14:00-22:00 2862
שומרים וסיירים במשמרות לאזורים כפר-סבא, גוש-דן, חיפה והקריות, חדרה 03-6696603, 06-922464, 06-344161 3046
בת"א לבנייני מגורים, מאבטחים למשמרות מ-18:00-23:00 9.5 ש"ח לשעה, ולמשמרת לילה מ-23:00-07:00 10 ש"ח לשעה, רכב חובה בערב 03-6902626 03-6990702 09-444020 6501
דרושים שומרים לעבודה בת"א, משמרות אחה"צ ולילה. עדיפות לבעלי-נשק 03-6481114 8509
לאקספוס '94 - דרושים שומרים + מנכיפרים מגוש דן 09-406866 050-351888 2301
למוסד ממלכתי באזורים: תל-מונד, כפר סבא, רעננה והרצליה דרושים/ות שומרים עד גיל 60, בוגרי צבא, למשמרות ערב ולילה, 9.50 ש"ח לשעה 03-5373632, 03-5376320 2067

לחברת שמירה ובטחון
דרושים לאתקנים בטחוניים
1. סיירים:
מאזורי חשמונה, רמלה, לוד, וראשל"צ ואשדוד
2. מאבטחים:
מאזור השרון וגוש דן
3. קציני חי"ר
אחראי משמרות (תעריף מיוחד)
שכר גבוה ומתאים!
מתאים גם לסטודנטים!
המעוניינים יפנו לקביעת ראיון/פרטים
לטלפון 03-6392233

שרטטים וגרפיקאים

למשרד אדריכלים שרטט/ת ו/או הנדסאי/ת מקצועי/ת, משרה מלאה, תנאים נאים. 03-6461929 1875
למשרד פרסום צעיר ודינמי, גרפיקאי/ת שליטה מלאה במקינטוש + מוטיווציה. 03-6617867 שירלי 1381
שרטט/ת למהנדס בניין + נסיון 3 שנים לפחות, תכניות הגשה עבודה 03-6045067 03-6752988 7387
לסטודיו ביוקניסטיה מרי-הד פוטו-שופ + QUARK נסיון הכרחי, לעבודה מעניינת 09-421406 2138
שרטטת בנין+נסיון באוטוקאד 11 ומעלה, בלוסר עדיפות להנדסאיות 03-5371498 03-6055268 03-9689155 6818
פקידה גרפיקאית נמרצת למשרד פרסום, חובה ידע על מקינטוש 03-6716193 6383
שרטטת אדריכלית + שרטטת בנין, עם נסיון באוטוקאד 03-6050667 6410

תרגום ועריכה

מתרגם טכני (רכב) מצרפתית לעברית (רצוי גם אנגלית) ת.ד. 57482 ת"א, 61572 6180

ביקוש עבודה

בכיר, ניהול פיננסי ועיסקי (חברה ציבורית)+מסחר בינלאומי, ניהול רנה 09-978666 6730
בעל רכב מסחרי דבל קביעה לחובלות ומשלוחים בכל חלקי הארץ 052-506169 09-964354 10408
לחברות יבצע תיכתובות ותרגומים באיטלקית, ספרדית, אנגלית, נסיון רב. איריס 03-6516669 4080

אזור חיפה והצפון

הצעות עבודה

בחיפה - דפס מעולה, גליון 4 צבעים אפשרות השקעה ת.ד. 48600 ל-612 חיפה 6874

אחיות וכח עזר

דרוש/ה אח/ות מוסמך/ת לתפקיד בוזהל במרכז רפואי פרטי בחיפה לפרטים טל: 03-9662531/0/29 691

177-022-6111
לוח מעריב
כוח הקניה מספר 1

אזור ירושלים

דירות

■ ירושלים — דירות למכירה

מס' חד'	מ"ר	מחיר ב-$	קומה/מתוך	מעלית	הערות	רחוב	טלפון	קוד
■ דירות למכירה								
4					+8 מרפסת ו/או גינה לדתיים	בית וגן "משהב"	02-254181	4513
■ פנטהאוזים ודירות גג								
5					5½ דירות דופלקס "משהב"	גבעת משואה	03-254181	4515
■ 4 חדרים ויותר								
4					"משהב"	גבעת משואה	02-254181	4530
4	96	165,000	1		מסודר+מרפסת+גינה 120 מ"ר	בגבעת זאב	02-382030/1	6144
4	100		3		מסודרת משופצת דו"ש	רמת אשכול	02-822037 בחול	5302
4	130	170,000	קק		הסקה,גינה,חדשה,מיידית	ישוב אפרת	02-300445	[illegible]
4.5					בהזדמנות במחירים דירה גדולה	במצפה סוכם	02-790575 איציק	1450
6	170	430,000	2/3	✓	חייבת להימכר+חניה+מחסן	בערב	02-782747, 02-718050	6049
5.5	160	415,000			כניסה פרטית מסוססת קוטג'	גבעת מרדכי	02-787134 לא בשבת	1163
■ 3½-3 חדרים								
3			2		+ מרפסות 02-795280	ברמות ברח' קרימה	02-252122 יובל	3484
3			2/2		שקטה ומרווחת בקקי"ל	שערי חסד	03-6429736,03-6474311	4045
3					+מרפסת ו/או גינה לדתיים	בית וגן "משהב"	02-254181	4551
3	65	185,000	3/קק		גינה בטאבו+מחסן 2 מרפסות	חדש,תלפיות הישנה	02-344222	1909
3	86		1/3		פלדלת מסודר דו"ש נמיש תיווך	רמות ג' סיין שלום	02-419598 בחול	4128
3	85		3/3		אבן,מטבח,סורגים,ארונות	פסגת זאב מרכז	02-864089	4114
3	110		2		3 מרפסות, דרומית, מרכזית	אפרת, רוש עציון "תיווך מרים"	02-931833	6141
3.5	100		קק		גינה ודולה,קרוב למרכז,מיידי	במעלה אדומים	02-931783 050-286059	6163
■ ביקוש דירות								
					דירות ובתים למכירה ולהשכרה	בירושלים	02-438518,02-419283	109

■ ירושלים — דירות להשכרה

מס' חד'	מחיר $ חודשי	קומה	טל'	תאריך כניסה	הערות	רחוב	טלפון	קוד
■ דירות להשכרה								
2	350	קק	✓	1/2	הסקה,מרוהטת,גינה,לדתיים	מושב גבעת יערים	02-342614	4073
2	430	קק	✓	מיידי	הסקה,ריהוט,כניסה נפרדת,גינה	אתרוג 1 זאב	02-382030/1	1960
3		1		מיידי	+מרפסת,דו"ש,הסקה	נקטמון הישנה,כ"ט בנוב'	02-247368	1353
3		2	✓	מיידי	חניה,מעלית,מחסן,בחול	מ' גרמנית	03-8460013 02-664173	1116
3	630	קק	✓	מיידי	מרוהטת,דו"ש	ותבניה לדתיים	02-281738	1111
3	740	3	✓	2.1.95	מרוהטת יפה, לא בשבת	נחמיון ל"ד חזקיה	02-661348	1114
3	750	1	✓	מיידי	+חצר גדולה לוקסוס	בית הכרם	03-6050072	7223
4		2	✓	מיידי	+מעלית חדשה חמה	שערי הבירה	03-6992632 6178628	4926
4	800	2	✓	מיידי	מעל הכביש להוסה	איסלנד	02-618136	1102
4	800		✓	1/2/95		רמת דניה	03-6414636 02-826569	10617

■ ירושלים — וילות ובתים למכירה

מס' חד'	מחיר $	מ"ר בנוי	מ"ר מגרש	הערות	רחוב	טלפון	קוד
■ וילות בודדות למכירה							
		400		דו משפחתי,יפיפה	ארנונה	"יוסי וכסים" 02-850110	8113
	220,000	182		וילה אופציה ליח' (מוכח+גג)	במעלה אדומים מצלתיים	02-353457	6113
	285,000		318	ללא תיווך בהזדמנות	עין צורים א	02-323814 414410	1818
4				קוטג',דו משפחתי מטופח וגינה	בפסגת זאב	02-854901	1121
6	180,000	186	300	דו משפחתי בשלב גמר מעלה	ישוב דתי בשמואל	08-258128	6113
7	220,000			3 מפלסים גינה	מעלה אדומים	02-247288	6446
7	230,000			3 מפלסים גינה נוף	מעלה אדומים	02-247288	6104
7	600,000	220	270	דו משפחתי +גינה ופאטיו	מבשרת ציון	02-344211	6413

■ ירושלים — וילות ובתים להשכרה

מס' חד'	מחיר $ חודשי	מ"ר בנוי	מ"ר מגרש	תאריך כניסה	הערות	רחוב	טלפון	קוד
■ וילות ובתים להשכרה								
4				1.1.95	פ"א טלפון,קי"ד,ש"כ	קטמון הישנה	02-634223	6924
4	700		500	מיידי	מותג, חדש+ גינה	רעות ב'	08-591234 050-313215	1421
5.5				מיידי	מטופח + טלפון, בחול	מעלה אדומים	02-334854 395656	9158

■ מודיעין — וילות ובתים למכירה

מס' חד'	מחיר $	מ"ר בנוי	מ"ר מגרש	הערות	רחוב	טלפון	קוד
■ וילות בתים למכירה							
3				קוטג' + גינה,אופציה לקומה נוספת	בלפיד,מרכז מודיעין	02-382867	6486
8		170		+17 דונם במושב	מיקום מצוין קרוב למודיעין	08-281857	6102

רכב

■ וולוו

דגם	שנה	סמ"ק	אוט'	מזגן	יד	ק"מ	מחיר	הערות/תוספות	טלפון	קוד
GL-244	81	2300	✓		2	132,000	מחירון	ה"כ	02 612759 02-322313	[illegible]

■ מיצובישי

דגם	שנה	סמ"ק	אוט'	מזגן	יד	ק"מ	מחיר	הערות/תוספות	טלפון	קוד
לנסר GLX	91	1500	✓	✓	1	62,000		אזעקה+תוספות	02-760610	606

■ מסחריות וטנדרים

דגם	שנה	סמ"ק	אוט'	מזגן	יד	ק"מ	מחיר	הערות/תוספות	טלפון	קוד
■ מיצובישי										
L300	90	2000		✓	1	35,000		מכירה/לסוכן/החלפה	02-931493	[illegible]
■ סובארו										
	91	1600		✓	1	70,000	מחירון	טנדר מצב מצוין	02-615737	[illegible]
■ רנו										
אקספרס	90							לפנות לד"ר	02 952899, 050-247439	[illegible]

■ סובארו

דגם	שנה	סמ"ק	אוט'	מזגן	יד	ק"מ	מחיר	הערות/תוספות	טלפון	קוד
■ סובארו לאוני										
לאונה	91	1600		✓	2	40,000	מחירון	[illegible]	02 760719	[illegible]
■ סובארו 1600										
[illegible]	90	1600						[illegible]	02 780637, 03-781095	[illegible]

מחיר מודעת מילים
לוח מעריב
באזור ירושלים
מדור דירות
(למכירה ובשכ"ח)
6 ג' + 6 י' 129 ש"ח
כל שאר המדורים
4 ג' + 4 י' 129 ש"ח

אפרים מוהר
חוסך לך אלפי שקלים!
החודש במחירון
★ הנחיות לרכישת ומכירת רכב
★ עלות אחזקת רכב
כל מחירי הרכב הפרטי:
החל מ- 1971 ועד 1995
✓ פרטיות ✓ מסחריות
✓ משאיות ✓ ג'יפים
בכל אחירון תמצא תלוש הנחה
המזכה אותך בהנחה משמעותית
בבדיקת רכב במכון
(בין 40.- עד 70.- ש"ח)
הפצה
מעריב

■ פולקסווגן

דגם	שנה	סמ"ק	אוט'	מזגן	יד	ק"מ	מחיר	הערות/תוספות	טלפון	קוד
■ פולקסווגן גולף										
(גולף)	82	1100				89,000	ומיש	טסט שנה,טיפול 10000	02-763826 02-688488	[illegible]

■ פיאט

דגם	שנה	סמ"ק	אוט'	מזגן	יד	ק"מ	מחיר	הערות/תוספות	טלפון	קוד
■ פיאט אונו										
60S	94			✓	1	6,000	מחירון	טסט לשנה	02-101084 050-321813	[illegible]
סטינג	90	903		✓	3	118,000	16,600	מהשכרה מטופלת	לא בשבת 02-630183	[illegible]

■ פג'ו

דגם	שנה	סמ"ק	אוט'	מזגן	יד	ק"מ	מחיר	הערות/תוספות	טלפון	קוד
■ פג'ו 405										
405	90					88,000	מחירון	סטיישן	לא בשבת 02-614304, 02-622104	[illegible]

עסקים

עסקים
דרוש מבנה לסוסד/בית אבות, 6-8 חדרים ומעלה. 02-649127 בערב, בחול.

מחסנים
500 מ"ר גנוי + רצפת בטון + 3 מאות, גישה פרטית - חניה בטסע 02-342174
להשכרה מחסן 330 מ"ר במושב מסילת ציון, לבקש את חאיר בערב 02-613063

חנויות
להשכרה חנות ותיעות במרכז העיר, בית-הכרם 03-6439326 02-6363670
במרוחב להשכרה חנות 250 מ"ר, סה"כ 300 מקומות ישיבה 02-248431-2, 02-789703
02 358411-פקס

משרדים
משרד 3-2 בחלק גורי פינת בן יהודה קב' ריהוט חלקי 02-6183848 (לא בשבת)

שירותים

שרותי ליווי
[illegible] 050-324593
סוס יואח נשית והמוסנית, לסופר מסון, ליווי ואירוע בדיסקרטיות עד הבוקר 02-6663332
פרטי, דיסקרטי, לאנשים רציניים בלבד, 40+ לירושלים 050-326048
"סגולי" שב לפעולו! ללקוחותיו הנחקים והנאמנים גם לחדשים - אסיום דיסקרטיים בלבד 02-6563333

שידוכים
בס"ד "יבנה קיוף" שידוכים לדתיים, יחס אישי, סודיות מובטחת, סטודנט כ/0 02-242428

בת-זוג
58, אלמנה, אשת מחשבים, ילדים נשואים, מחפשת בריוק במתמטיקה ת.ד. 1333 ירושלים
לנישואין | קנוית נאה ומוסיקלית (72 ו/38), במבוסס במול-שוו, ממתוזר בארץ-בחול 02-6663332

שירותי זהב

שרותי זהב
עבודת חוץ מדוללים חדסים חכלוון מבצע ב'ידוס השואים' אותמת ומדפסות במחירים תחרותיים 02-289868

בריאות
עווף משקל, כאבי ראש וסינוונות, רמת כולסטרול גבוה, בעיות עם כלי דם, על תדאג לזה יש פתרון! תתקשר עכשיו, לטלפון 02-238443 ימי ה' 17:00-09:00
גבר, שלומים, לשחרר מתחים וסימר התרגשות בתרגיל בעיות בריאות ספציפיות, כדאי!!! 02-280702

קורסים
[illegible] 02-861318
[illegible] 02-861318

הצעות עבודה

הצעות עבודה
עובד מקצועי+נסיון לרפוד כסאי קירים ובמות באבו 02-6663132 02-861180
עבודת ודיהוון לרצופים, הכנסה גבוהה, בחברה אמריקאית בארץ ובחו"ל 050-349868 02-424322
[illegible]

אחיות וכח עזר
דרוש/ה את/ת מוסמך/ת למשמר נוסף בנתיב רפואי פרטי בירושלים 02-6662646/8
לבית אבות בירושלים דרושים אחיות כוחות עזר גברים ונשים 02-371370/0

מזכירות
למשרד עו"ד מזכירה גיל 30+ לא מעשנת, 02-866111 קודם 18:00-08:00

ביקוש עבודה
מורה בעל נסיון גם בישראל מחפש עבודה 02-287080 מוסמכים

לידיעת ציבור לקוחותינו
במבצע ההנחות ב לוח מעריב באמצעות תוי חניה, ניתן להשתמש בתו חניה אחד בלבד לכל מודעה.
בברכה לוח מעריב

לוח מעריב

לוח דרושים מעריב

טל: 03-5632140 ● פקס: 03-5632059 ● מודעות דרושים נוספות מתפרסמות במוסף עסקים

אינדקס מוציאים לאור של מדריכים ועיתונים
פרסומים
אופנה ומקסטיל ■ בידור ובמה ■ דפוסגרף ■ מזון ומשקה ■ נעל ועור ■ תיירות וקיום ■ ISRAEL TOURISM GUIDE ■
ד ר ו ש י ם / ו ת
✓ נציגי/ות מכירות
■ תל-אביב והמרכז
■ הרצליה - רעננה - כפר-סבא
■ העמקים - נצרת - עפולה
■ עכו - נהריה
■ באר-שבע ■ אילת
■ אשדוד - אשקלון
שכר: 2000 ש"ח, אחוזים והוצאות
✓ גרפיקאים/יות מקינטוש
■ בעלי/ות ידע בתוכנות פוטושופ, פריהנד והרצות
■ לעבודה בשעות היום או הערב.
✓ מנהל/ת מחלקת גרפיקה
■ בעל/ת נסיון בתוכנות מקינטוש והרצות
■ בעל/ת ידע ונסיון בפיקוח בתהליכי הדפוס
✓ פקידות
■ פקידת הנהלת חשבונות סוג 3-2 בעלת נסיון בחשבשבת
■ פקידה למחלקת גרפיקה
פרטים: טל. 03-5600281
פקס. 03-5662826

elroNet, שרות תקשורת המחשים של אלרון, נערכת בפרישה בינלאומית לספק שרותי תקשורת לחברות הפועלות בישראל ובחו"ל.
elroNet Elron's Electronic Connection
מהנדס/ת תוכנה בכיר/ה מוביל/ה פרוייקט
לפיתוח תוכנות תקשורת בסביבת MS Windows
● נסיון פיתוח ב- MSVC++
● נסיון פיתוח ב- Win32, Windows NT
● בפיתוח Drivers לסביבת עבודה Windows - יתרון
מהנדס/ת תוכנה
לפיתוח תוכנות בסביבת UNIX
● נסיון פיתוח ב- C++/C
● נסיון פיתוח בסביבת Windows - יתרון
● היכרות עם WWW Server - יתרון
כתב/ת טכני
לכתיבת תעוד וחומר שיווקי
● שפת אם אנגלית
● יכולת כתיבה מעולה
● נסיון ב- MS Word, CorelDraw - יתרון
● נסיון ב- DTP ובכתיבת HTML - יתרון
טכנאי תמיכה להתקנות
חיבור לקוחות לרשת האינטרנט
● נסיון של כשנה בהתקנות תוכנות תקשורת למחשבי PC
● ידע בחומרה וציוד פריפריאלי של מחשבי PC (כולל מודמים, כרטיסי רשת)
● ידע ברשתות ופרוטוקולים (WFW, LAN/WAN, TCP/IP, NOVELL)
● נדרשת מוטיבציה גבוהה ויחסי אנוש מעולים
● יכולת מתן שרות ללקוחות ברמה גבוהה
● תושב אזור המרכז
● לרשות המכואי יועמד רכב החברה
קורות חיים נא להפנות לאלרון, ת.ד. 1573, מת"ם חיפה 31015
או בפקס: 04-551166 עבור תמי. email: tami@elron.net
ELRON ELECTRONIC INDUSTRIES LTD

אל תיגש למבחני מיון לעבודה ללא הכנה!
הכימות את לימודי התיאור והצלחות.
ובדי מספר שנים ומילאת תפקידי בהצלחה.
כל זה לא מבטיח לך הצלחה במבחני מיון לעבודה.
את כללי המשחק פה אתה לא מכיר!
מכון הדם פסיכולוגים ומאבחנים פסיכוטכניים
יועצי ההכוונה המובילים ידריכו אותך למבחני המיון
ראשון אותי. כמו כן - הכוונה לראיון אישי + קורות חיים.
■ מסלול נוסף לתפקידי ניהול בכירים. ■
שיחת הדרכה ראשונית - ללא תשלום!
מכון הדם רח' קלישר 11 ת"א (מול בית הסוהר) טל. 03-5613056
המכון הגדול והמקצועי בישראל

דרושה
מזכירת מנכ"ל
אינטליגנטית, חריפה,
הדפסה עברית/אנגלית,
יכולת ביטוי גבוהה.
עדיפות לשפת אם אנגלית.
נא לפנות בדחיפות לת"ד 20628, ת"א 61206
או לפקס: 03-6916184

לחברת מחשבים מתפתחת
דרוש/ה למשרדה ברמת-השרון
איש/ת מכירות
נסיון למכירת חומרה - יתרון
נא להפנות קורות חיים
לת.ד. 1808 רמת-השרון 47117
או לפקס 03-5496697

450 מבוטחים מרוצים
קופת חולים לאומית
דרושים/ות
למכוני הפיזיותרפיה בלוד ובבת-ים
פיזיותרפיסטים/יות
בלוד לפנות לאתי 08-252993
בבת-ים לפנות לבלהה 03-5065017 03-592210
או למחלקת המנגנון 03-6970331
למרפאה בירושלים
אחים/יות מוסמכים/ות
לפנות למלכה 02-254173
תנאים מעולים למתאימים

בס"ד לטיפול בקשיים שלנו בצריך (שווק) אנו מחפשים
אב בית
שהוא בעל נסיון בהתקשרות עם אנשים מבוגרים ושהוא בעל מוטיבציה לתפקיד כזה
הכישורים הדרושים:
1) יוצא בית יהודי דתי
2) רצוי נשוי (דירה יפה תועמד לרשותו)
3) בעל כישורים ארגוניים (חגים, חגיגות, מסיבות, הרצאות וכו')
4) ידע מספיק בגרמנית
5) ארגון וניהול תפילות
6) השגחה על כשרות במטבח
המעוניינים יפנו ל: G. van Dijk
טל: 0041-1-2011476, פקס: 0041-1-2011496
מועמדים מתאימים יוזמנו לראיון ב-9 בפברואר 1995, בישראל

פיתוח והקמת מערכי שיווק
לחברה אמריקאית עתירת טכנולוגיה
אנשי מכירות
לפגישות מתואמות
• קורס "אמנות המכירה"
• רכב צמוד 1995 כולל פלאפון
• משכורת חודשית קבועה!
• בונוסים ועמלות גבוהות
• חוזה העסקה אישי
ראיון ופרטים נוספים, במלון הולידיי-אין ת"א
ביום רביעי 25.1.95 בשעה 19:00. נא לדייק!
03 - 5181688

לחברה המובילה בתחומה
דרוש/ה
מנהל/ת שיווק
הכישורים הדרושים:
השכלה אקדמאית במינהל עסקים ושיווק
נסיון בניהול ושיווק
נסיון בהקמת טלמרקטינג
ידע נרחב בתחום השיווק ויכולת לחרים פרוייקט
גישה למחשב
גיל 25-45
למתאים/ה עבודה בחברה וותיקה ודינמית עם יכולת לתבעה עצמית
נא לשלוח קורות חיים והמלצות
אל: ת.ד. 5013 ת"א לידי הסמנכ"ל

לעבודה במערכת עיתון בירושלים
דרושים/ות
כתבים/ות
סטודנטים/ות
לפנות לשלום 02-251151 לדינה

"הזרע" (1939) בע"מ
לחברת "הזרע" בחיפה דרוש/ה
אגרונום/ית
לפיקוח ופיתוח תהליכי טיפול בזרעים
דרישותינו:
• אגרונום/ית, יתרון להתמחות בהגנת הצומח או זרעים
• כושר ארגון וניהול צוות עובדים
• גישה טובה למחשב
• שליטה בעברית ואנגלית
• נכונות לעבודה בשעות חריגות
• גמישות במקום המגורים
לפנות בכתב עם פרוט תולדות חיים ונסיון קודם:
ל"הזרע" חיפה ת.ד. 1565, מיקוד 31015 לידי מימון
רק הפניות המתאימות תיענינה
סודיות מובטחת

לרשת מסעדות חלביות
במרכז הארץ
דרושים
1. מנהלים/ות אחראים/ות משמרת
2. אחראי/ת מלצריות/מנהל/ת
3. מנהל/ת כ"א
נא לשלוח קורות חיים לת.ד. 26067
ת"א מיקוד 61261

לחברת יורפיל בע"מ
דרוש/ה
מזכיר/ה בכיר/ה
בעל/ת שליטה בשפות צרפתית, אנגלית ועברית
בעל/ת כושר ניהול משרד למשרה מלאה
לשלוח קורות חיים
למר ביטון (אצל משרד עו"ד רביד)
בית גזית, דרך השלום 1, תל-אביב 67892

דרוש
איש תמיכה וסיוע P.C
ידע ונסיון ב- Lotus, Quatro
Windows, Excel
ידע ונסיון ב- Access או Paradox
+ ידע בחומרה
קורות חיים נא לשלוח ל-ת.ד 20050 ת"א
עבור 134/ל מיקוד 61200

למפעל ברמד
בקבוץ עברון (ליד נהריה) דרושים/ות
BERMAD ברמד
מהנדסי/ות מכונות
✓ בוגרי/ות הטכניון בגילאים בין 30-40.
✓ תושבי/ות האזור.
✓ תאור התפקיד: הנדסה ופיתוח מוצרים.
קורות חיים יש לשלוח למנהל כח-אדם,
"ברמד" קיבוץ עברון ד.נ.אשרת, 25235
או בפקס: 04-9856333

דרושים
בעלי רכב/קטנוע
לחלוקת עיתונים למנויים בשעות
הבוקר המוקדמות בגוש דן, השרון וחיפה
טלפונים:
04-516133, 03-5632189

לפגישות מתואמות
וסגירת עיסקאות אחה"צ
3200 ש"ח לעומדים בקריטריונים, ער.26.
אל תחמיץ
טל' 03-5716791/2

לוח דרושים מעריב

לחברה ציבורית גדולה במרכז הארץ
דרושים זרושות:

הנדסאי/טכנאי אלקטרוניקה

נדרש ידע ונסיון בתחומים הבאים:
- רשתות תקשורת מקומיות
- תקשורת מחשבים (LAN, WAN)
- רשתות NOVELL
- נכונות לעבודה במשמרות

המעוניינים/ות מתבקשים/ות לשלוח קורות חיים לת.ד. 139 נתב"ג 70100 עבור תקשורת עד תאריך 10.2.95

אדם
מכון אדם לאבחון ויעוץ במשאבי אנוש

לחברה בחולון דרוש/ה
מזכיר/ה אנגלית-עברית
לניהול שוטף של משרדי ההנהלה וטיפול בתחום היבוא
דרישות:
- תואר אקדמי – יתרון.
- שליטה מלאה באנגלית ובעברית.
- נסיון בניהול משרד.
- נסיון ביבוא – יתרון.

נא להכניס קורות חיים למכון אדם, תבואות הארץ 3 ת"א 69546 בציון משרה 93. סודיות תישמר בקפידה.

לרשת קמעונאית ארצית – דרוש/ה
איש/ת תמיכה והדרכה
HELP DESK
לתמיכה ולמתן שירות לכ-80 משתמשי קצה
- מערכת הפעלה PC-DOS
- רשת NOVELL
- נסיון ב-... – יתרון.
- נסיון כל כתותיים בעבודה דומה.

לפנות בכתב לאנף משאבי אנוש, ת.ד. 10074, פ"ת 49001 או לפקס. 03-9260676

סיגו יועצים (1984) בע"מ
לפיתוח פעילות החברה
דרושים/ות
מהנדס/ת תעשייה וניהול
הנדסאי/ת תעשייה וניהול
יועץ/ת
עם רקע במדעי ההתנהגות או פסיכולוגיה ארגונית
עדיפות למועמדים/ות בעלי/ות נסיון בעבודות יעוץ למגזר הממשלתי או הציבורי
נא לפנות בכתב ... ת"א 69699

לפרויקט שיווקי גדול באזור המרכז והסביבה
דרושים/ות
רציניים עד 26
למשרה מלאה/חלקית.
הכשרה + קידום.
לראיון 03-5787891/2

קופת חולים לאומית
מבוטחים מרוצים 450,000
דרושים/ות
לסניף בעפולה
רופא/ת משפחה
לטלפן לשרה אביזמר 04-672274
לסניף בת"ים
אח/ות
לחצי משרה
עם ניסיון 3 שנים בארץ
לטלפן לבלה 03-5065017 03-592210
או למיכאלה 03-6970359
לסניף בני-ברק
אח/ות מוסמך/ת
למשרה מלאה/חלקית
עם ניסיון 3 שנים בארץ
לטלפן למנהל הסניף 03-6196645 03-6195820
לסניף באשדוד
רוקחים/ות
לפנות לרוקח הראשי 03-9222026 03-9231748
תנאים מצוינים למתאימים

מתן
שרותי בריאות סיעוד ורווחה
דרושים/ות
אחיות מוסמכות
לתפקידי פיקוח והדרכה בבתי-ספר
✓ בעלות קורס מלא בבריאות הציבור
במחוזות:
✓ חיפה והצפון ✓ השרון ✓ תל-אביב והמרכז
מזכירה בכירה
למנהל מחוז תל-אביב והמרכז
✓ נסיון מוכח של לפחות 5 שנים בניהול משרד
✓ נסיון בניהול כח-אדם (לפחות 100 עובדים)
✓ יכולת עבודה ועמידה בתנאי לחץ.
✓ ידע כללי בהנהלת חשבונות.
אחיות בתי-ספר
לכל רחבי הארץ
✓ רצוי נסיון בעבודה בבתי-ספר.
קו"ח לת.ד. 5193 ב"ש 84151 או בפקס: 07-234851

לעיתון יומי גדול
דרושים/ות
למכירות בטלפון
אנשי/ות מכירות חרוצים
רצוי עם נסיון
5 ימים בשבוע 8:30-15:00 מקום עבודה ת"א
לפרטים יש לפנות למרים אהרון
בטל': 03-5632415, 03-5631184

לעיתון יומי גדול
דרושים:
- גרפיקאים למשרה מלאה/חלקית
- שליטה בפוטו שופ חובה.
- נסיון בעיצוב מודעות, יתרון.
נא לפנות לתמר
5632506/550

נור
פרסום חוצות
אנשי מכירות
באם הינך מביא/ה איתך:
ניסיון במכירות
רצון עז להצליח ולהתקדם
יחסי אנוש טובים ויכולת עבודה בצוות
עדיפות לבעלי ניסיון במכירות שטחי פרסום
פנה/י אלינו בכתב:
"נור-פרסום חוצות" ת.ד. 3194
פתח-תקוה 49517 לידי איריס

ההתאחדות העולמית
של הסטודנטים היהודים (WUJS)
(חינוך יהודי ציוני לסטודנטים יהודים בעולם)
דרוש/ה
מנהל/ת אדמיניסטרטיבי/ת
התפקיד כולל: ...
כישורים דרושים: ...
קורות חיים: ...

לתיכון המכללה למינהל
תלם פתח-תקוה
דרוש/ה
מורה לענ"ך להוראה בכיתות י' וי"א
היקף משרה 18 ש"ש (4 ימי עבודה)
מורים/ות בעלי/ות ניסיון יועדפו
לטל' 03-9322740 03-9324014

ביקור רופא:
דרושים/ות
רופאים/ות
בתחום רפואת משפחה, ילדים ו/או כללי
לעבודה נוספת קבועה בשעות הערב והלילה
טל' בימים א'-ה' 8:00-16:00 5755453 (03)

לחברת יישומים כלכליים
דרושים/ות
אנשי טלמרקטינג
- נסיון מוכח
- תנאים טובים
- גיל מעל 30
טל' ... לפנות לאורליה בין השעות 10.00-16.00

לחברת ייצוא
דרוש/ה
מנהל/ת משרד
כולל שליטה במחשבים
ניהול צוות עובדים ושכות
03-6814042 לפנות לנינה

לחברת יעוץ עיסקי ופיננסי
המתמחה בשוק ההון
דרוש/ה
מתמחה למחלקת יעוץ עיסקי
הכישורים הדרושים: משרה 332
* השכלה אקדמאית רלוונטית (העדפה לבוגרי חשבונאות ו/או כלכלה ו/או מנהל עסקים)
* רקע בניתוח דוחות פיננסיים
* נכונות לעבודת שטח עם לקוחות
* יתרון לבעלי רכב
מקום עבודה ברמת גן. נא לפנות בצרוף קורות חיים וגליון ציונים לת.ד. 39752 ת"א 61397 ולציין על המעטפה את מס' המשרה

וילנאי קווים
משרד פרסום קטן דורש מזכירה
גדולה
התפקיד כולל:
- ניהול אדמיניסטרטיבי שוטף
- עמידה בקשר עם לקוחות וספקים
- הפעלת מחשב, עיבוד תמלילים, גליון אלקטרוני, ניהול חשבונות

דרישות התפקיד:
- כושר ניהול
- חשיבה עצמאית
- תפקוד בתנאי לחץ
- מוטיבציה גבוהה
- הופעה יצוגית
- נסיון בתפקיד דומה

עדיפות לבוגרות/י מזכירות בכירות
נא לפנות בכתב, בצרוף קורות חיים, פירוט נסיון מקצועי והמלצות
לפקס. מס' 03-6964380 (רק פונות מתאימות תענינה)

לגוסד בנקאי דרושים/ות
פקידים/ות
בוגרי/ות צבא
כולל עבודה במשמרות
(3 ימים בשבוע)
נא לפנות בצירוף קורות חיים לת.ד. 1610 ת"א 61015 עבור מחלקת כח אדם.

לשבועון
דרוש/ה
איש/ת מכירות
בעל/ת נתונים טובים:
- כושר ביטוי
- תקשורת בינאישית
- אחריות ומוטיבציה
- נסיון במכירות בתחום הפרסום
טל': 03-5632258

לעיתון יומי גדול
דרושים
מוכרי מנויים בטלפון
- מגיל 24
- רצוי בעלי נסיון
- העבודה מתאימה גם לסטודנטים
- העבודה במשמרות בוקר וערב כולל יום שישי
לפרויקט שיווקי בצפון הארץ
אנשי מכירות שטח
בעלי כושר שכנוע ומוטיבציה גבוהה
נא לפנות לגרי – 06-934393
04-258443, 050-202764

לוח דרושים מעריב

המוסד לביטוח לאומי
דרושים/דרושות
עורכי דין/עורכות דין
בלשכה המשפטית בסניף חיפה
הדרגה: תיקבע על-פי הכישורים.
הכישורים הנדרשים: ניסיון בעריכת מסמכים משפטיים, הופעה לפני בתי משפט ובתי הדין.
הערה: המועמדים יועסקו על-פי חוזה מיוחד.
לפרטים יש לפנות אל הגב' רות אברס, טל' 02-527753, 02-709351

קופת חולים לאומית
מבוטחים מרוצים 450,000
דרושים/ות
למכוני הפיזיותרפיה
בקרית-גת ובראשל"צ
פיזיותרפיסטים/יות
בקרית-גת לפנות לויקטור 07-881422
בראשל"צ לפנות למוריס קליין 03-9641066
לתחנות לבריאות המשפחה
ביקנעם ובמגדל-העמק
אחים/יות
בעלי ידע בבריאות הציבור
לפנות לשרה טל' 04-624422
תנאים טובים למתאימים

למפעל
מרכבים
דרוש
מהנדס מכונות רכב
בוגר טכניון או אוניברסיטה מקבילה
עם נסיון של 5 שנים בתכנון
לפנות לכח אדם למיכל
טל: 03-9223044

ULTRALIGHT AIRCRAFT PERSONELL
FOR PROJECT IN AFRICA
OPERATORS INSTRUCTORS PILOTS
Fax C.V. and experience to S.I.M. att Mr ROUSSEAU 03-6950132

לחברת בניה בתל-אביב
דרושה
פקידה
ימים א'-ה' 12:00-19:00
יום ו' 8:00-13:00
טל' 03-5617645 שרית

לחברת יבוא חומרים לענף הדפוס
דרוש
איש מכירות
בעל נסיון מוכח בענף
לפרטים: 03-6826107

מהנדס אזרחי
לפתיחת משרד בשרון
לניהול תיאום ופקוח
ת.ד. 365 אבן-יהודה 40500

דרושים:
גלובוס גרופ
לאולפן ת"א:
★ הנדסאי/טכנאי אלקטרוניקה
לאולפנים בנוה אילן:
★ הנדסאי/טכנאי אלקטרוניקה
★ נתבי תמונה ★ תאורנים
★ בקרי תמונה ★ אנשי קול
★ מפעילי VTR
אנשים בעלי נסיון מתאים
אולפני טלוויזיה מתבקשים לשלוח קורות חיים לג.ג. אולפני ישראל
נוה אילן ד.נ. הרי יהודה 90850
למחלקת כח אדם.

לבית דפוס
דרוש/ה
מוקדן מכירות
לפנות בכתב + קורות חיים
ת.ד. 33392 תל-אביב

למעונה ציבורית
דרוש/ה
עובד/ת סוציאלי/ת
כ-50% משרה. דובר/ת רוסית
רצוי נסיון בגמילה
03-9221278

משרד החינוך, התרבות והספורט
אגף כח אדם בהוראה

הודעה מס' תשנ"ו/1 על
משרות ניהול פנויות

אגף כח אדם בהוראה מודיע על משרות ניהול פנויות של מנהלים בבתי-ספר יסודיים ובחטיבות ביניים, לקראת שנת הלימודים תשנ"ו.
מן המועמדים נדרשים כישורים בתחומי ההשכלה הפדגוגית והאקדמית, הכשרה במינהל החינוך ומינהל כללי וותק בהוראה של חמש שנים.
הכישורים פורסמו בפירוט בחוזר מנכ"ל מיוחד ד' בשבט (התשמ"ח) פברואר (1988) "נוהל מינוי מנהלים במוסדות חינוך רשמיים".
תשומת הלב מופנית לתיקון שפורסם בחוזר המנהל הכללי מט/7 מיום 1.2.89 סעיף 306 ותוזר נ"ב/7 מיום 1.3.92 מס' 230 עמ' 21.
המעוניינים להציג מועמדותם ימלאו טופס בקשה למשרת ניהול שאפשר לקבלו בכל לשכה מחוזית של משרד החינוך והתרבות. הטופס ימולא בשני העתקים: האחד יישלח אל מנהל המחוז שבו נמצאת המשרה הפנויה, והשני אל המפקח על בית הספר שבו מועסק המועמד.
טפסי מועמדות הנוגעים למשרות בתחום העיר ירושלים, יופנו אל 1. "מינהל חינוך ירושלים" (מנח"י) ככר ספרא, ירושלים, טל' 02-297808
2. אל המפקח על בית הספר שבו מועסק המועמד.

היום האחרון לקבלת בקשות בלשכות המחוזיות – הוא יום שני, ו' באדר א' תשנ"ו (6 בפברואר 1995).

רשימת המשרות

א. מחוז הצפון
קרית הממשלה, נצרת, 17000, טל': 06-500112
1. חטיבת ביניים ממלכתית בכפר אעבלין, 10 כיתות ז'-ח'. מוסד חדש.
2. חטיבת ביניים ממלכתית א' בטבריה. מספר הכיתות טרם נקבע. מוסד חדש.
3. חטיבת ביניים ממלכתית ב' בטבריה, מספר הכיתות טרם נקבע. מוסד חדש.

ב. מחוז המרכז
בית הדר דפנה, שד' שאול המלך 39, תל אביב, 64928, טל': 03-6935469
1. בית הספר הממלכתי "הדר השרון" בישוב תרות, מועצה אזורית לב השרון. 6 כיתות ב'-ד', 4 כיתות גן + א' (חטיבה צעירה) בית ספר חדש צומח. המועמד/ת חייב/ת להיות בעל/ת יכולת לקדם ולפתח צוות מורים לישום תוכניות לימודים חדשניות בגישה עתידנית.
2. בית הספר הממלכתי "מתן" במועצה האזורית דרום השרון. 4 כיתות ב'-ו'. 4 כיתות גן + א' (חטיבה צעירה) בית ספר חדש צומח.
3. חטיבת ביניים ממלכתית "טשרניחובסקי" בנתניה, במסגרת בי"ס שש שנתי. 8 כיתות ז'-ט'. כתה אחת לחינוך מיוחד. מוסד חדש.
4. חטיבת ביניים אורט "יד ליבוביץ" בנתניה, במסגרת בית ספר שש שנתי. 8 כיתות ז'-ט'. כתה אחת לחינוך מיוחד. מוסד חדש.
5. בית ספר ממלכתי חדשני לטכנולוגיה וחברה בראשון לציון. 24 כיתות א'-ו'. 4 כיתות גן חובה. מוסד חדש. על המועמד להיות בעל תואר אקדמי ובעל נסיון בהפעלת מחשבים לצרכי הוראה, גישה פתוחה לתוכניות לימודים חדשניות, מסוגל להנהיג צוות, ישתתף בהשתלמויות במשך כל שנה"ל תשנ"ה אחת לשבוע כהכנה לפתיחת ביה"ס בשנה"ל תשנ"ו.
6. חטיבת ביניים ממלכתית "שרת" בנתניה, במסגרת בי"ס שש שנתי 8 כיתות ז'-ט'. כיתה אחת לחינוך מיוחד. מוסד חדש.
7. בית ספר ממלכתי קהילתי חדשני בכפר גבירול ברחובות. 10 כיתות ב'-ו'. 4 כיתות גן-א' (חטיבה צעירה). הערה: ביה"ס נכלל במסגרת פרויקט "בתי הספר החדשניים". המנהל שיתמנה יטול חלק בדיוני צוות התכנון לפתוח הפרוגרמה הפדגוגית של ביה"ס וילווה את הפרויקט עד לפתיחתו בשנה"ל תשנ"ו כולל ההיבט הפיזי והכשרת הצוות.
8. חטיבת ביניים צומחת ממלכתית "ברנע" בראשון לציון. 10-12 כיתות ז'-ט' מוסד חדש.
9. בית ספר ממלכתי "תל מונד" בתל-מונד. 16 כיתות א'-ו' מוסד חדש. המנהל/ת המיועד/ת חיב/ת להיות בעל/ת יכולת לקדם ולפתח צוות מורים לישום תוכניות למודים חדשניות בגישה עתידנית.

ג. מחוז הדרום
דרך הנשיאים 81, ת"ד 610, באר שבע, טל': 07-464271
1. ביה"ס הממלכתי באל-עזאזמה. 18 כיתות א'-ו'.
2. ביה"ס הממ"ד – תורני "שילה" באשדוד. 11 כיתות א'-ו', כתה טפולית אחת.
3. ביה"ס הממ"ד "אסף שמחון" באשקלון. 7 כיתות א'-ו'. כתה טיפולית אחת. כתה אחת לחינוך מיוחד.
4. חטיבת ביניים ממ"ד באשקלון. 24 כיתות ז'-ט'. 6 כיתות לחינוך מיוחד.
5. מרכז לחינוך ימי באשקלון.
6. חטיבת ביניים ממלכתית "חורה" בחורה. 9 כיתות ז'-ט'.
7. ביה"ס לחינוך מיוחד בכסייפה. 4 כיתות.
8. חטיבת ביניים ממ"ד בערד. 2 כיתות ז'-ט'.
9. ביה"ס הממ"ד טללים בערד. 7 כיתות א'-ו'. 2 כתות טפוליות. כיתה אחת לחינוך מיוחד.
10. מרכז פדגוגי בערד.
11. חטיבת הביניים הממלכתית במקיף רוגוזין בקרית גת. 20 כיתות ז'-ט'. 2 כיתות לחינוך מיוחד.
12. ביה"ס הממלכתי גרבראן בתל שבע. 17 כיתות א'-ו'. כתה אחת לחינוך מיוחד.
13. מרכז פדגוגי בתל שבע.

ד. מחוז תל-אביב
בית הדר דפנה, שד' שאול המלך 39, ת"א, טל': 03-6935438
1. בית ספר ממלכתי "הפרדס" באור יהודה. 12 כיתות א'-ו'. מוסד חדש.
2. בית ספר ממלכתי בשכונת גבעת ברכה, בקרית אונו. 18 כיתות א'-ו'. מוסד חדש.

ה. מחוז ירושלים
בנין לב-רם, רח' דבורה הנביאה 2, ירושלים. טל': 02-293534
1. בית ספר ממלכתי צומח (בהקמה), על אזורי יהודי ללימודי יהדות לאוכלוסיה משולבת כולל חטיבה צעירה. 3 כיתות חטיבה צעירה. המועמד שיבחר ילווה את הקמת ביה"ס החל מחודש אפריל 1995.
2. חטיבת ביניים ממ"ד בנים צומחת (בהקמה) בירושלים. 6 כיתות ז'.
3. חטיבה צעירה ממלכתית בהקמה בירושלים. 6 כיתות גן, א'-ב'. המועמד שיבחר ילווה את הקמת ביה"ס החל מחודש אפריל 1995.
בית ספר ממלכתי במבשרת ציון' 12 כיתות א'-ו'. מוסד חדש.

לעיתון יומי גדול
דרושים/ות
אנשי מכירות
- תנאים מצוינים ושכר גבוה
- אפשרות קידום וראיית
- עבודה בחברה דינמית וצעירה
- הכשרה והדרכה אישית
- עד גיל 28

לתיאום ראיון נא להתקשר לטלפונים
03-5617302, 5624128

לחברה באזור כפר סבא המייצגת חברות בינלאומיות בתחום הטכנולוגיה
דרושה מזכירה
דרישות התפקיד:
★ נהול וארגון משרד
★ נסוח ותכתובת שוטפים באנגלית (רצוי גם צרפתית)
★ עבודה מלאה, 5 ימים בשבוע.
נא לשלוח קורות חיים בפקס: 09-916247
או בדאר ל"דובר" רח' האורנים 4 מושב שדה ורבורג. מיקוד 44935

למשרד ביטוח בחולון
פקיד/ה שירות ומכירות
בעל/ת ידע בגבסות, טיפול בלקוחות ונסיון במכירות
שכר גבוה ותנאים טובים למתאימים
050-297199

למוסד ציבורי דרוש/ה
מנהל/ת חשבונות
- לעבודה במחלקת תשבונות
- משרה מלאה
- סוג 3, עדיפות למדופלם/ת
- 3 שנות נסיון + מחשב

נא לשלוח קורות חיים בכתב יד לת.ד. 11721 תל-אביב

למחלקת מנויים של כתבי-עת
דרושים/ות
פקידי/ות שרות
למענה טלפוני ללקוחות החברה.
העבודה קבועה ובמשמרות.
לפרטים - טלפון 5282244

ספורט

7 בום!

הפועל חולון
מכבי ת"א
84-95

...אחר שישה ניצחונות רצופים ...קליין, מאז מונה למנג'ר הפועל חולון, טיפסה אמש הקבוצה של הקוסם לרקיע השביעי, בניצחון ביה מול ... מכבי ת"א. הניצחון ... בכל הזמנים של חולון ... 'אני גאה ... קבוצה כזו' ... לחולון ... 7 ... מכבי ת"א (עמודים 2-3)

צילום: עדי אבישי

מודעות דרושים נוספות מתפרסמות במוסף עסקים

עיריית נתניה

מנהל/ת בי"ס

על־יסודי ממלכתי דתי
עיוני־אמנותי מקיף בנתניה

מתבקשות הצעות למשרה של מנהל/ת בית־ספר על־יסודי ממלכתי דתי עיוני־אמנותי מקיף בנתניה

תיאור התפקיד
ניהול בי"ס חדש על־יסודי, שש שנתי, ממלכתי־דתי, עיוני אמנותי מקיף, לבנים ולבנות. בביה"ס מגמות עיוניות ומגמה טכנולוגית אמנותית ברמות א'־ד'. בית־הספר יהיה צומח ובתשנ"ו תיפתחנה 4 כיתות ט'.

הכישורים הדרושים
1. תואר B.A. או B.SC. רצוי השכלה בתואר M.A. או M.SC.
2. סיום הקורס האקדמאי הדו־שנתי להכשרת מנהלים, או המוזמנות המועמד/ת במידה שי/תבחר לסיים את הקורס האקדמאי לא יאוחר מ־3 שנים, לאחר שהחל עבודתו/ה כמנהל/ת, או סיום מגמת מינהל חינוך במסגרת הלימודים האוניברסיטאיים.
3. בעל/ת השכלה תורנית או בוגר/ת מסגרות החינוך הממלכתי דתי ושומר/ת על אורח חיים דתי.
4. רשיון הוראה קבוע, בהתאם לתקנון שפורסם בחוזר המינהל הכללי של משרד החינוך והתרבות.
5. ניסיון בהוראה, בחינוך העל־יסודי או בכיתות ז'־ח' של החינוך היסודי של 5 שנים לפחות, שבהן תצליח/ה המועמד/ת בתפקיד של מורה ומחנך/ת.
6. ניסיון של 3 שנים לפחות במינהל חינוכי.
7. ידיעה של עקרונות המינהל החינוכי וחוקי החינוך וידיעת תחומי פעילותו של מנהל בי"ס על־יסודי.
8. כושר לקיים משא ומתן עם מוסדות ממשלתיים, עם רשויות ציבוריות, עם הורים ועם תלמידים.
9. יכולת ליטול יוזמות פדגוגיות תוך הפעלת מורים, הורים ותלמידים.

הדרגה המוצעת
* דירוג עובדי הוראה, בהתאם לכישורים

הצעות המועמדים בכתב יד המועמד/ת והמסמכים הנדרשים יש להגיש למזכירות אגף החינוך במינהל חינוך וחברה, עד יום חמישי, ט' באדר א' תשנ"ה, 9.2.95. את הטפסים ניתן לקבל במזכירות מינהל חינוך וחברה ברח' שטמפר 5, נתניה.

צבי פולג
ראש העירייה

עירית בת־ים

מכרז פומבי מס' 2/95

בהתאם לסעיף 3 לתקנות העיריות (מכרזים לקבלת עובדים תש"ם 1979) מכריזה עירית בת־ים על משרה פנויה כדלקמן:

עוזר/ת למנהל אגף תנ"ס לחשבות

היקף המשרה: מלאה
תנאי השכר: עפ"י כישורים והסכמי העבודה

תיאור התפקיד:
מסייע/ת להכין הצעת תקציב שנתי באגף, אחראי/ת לניהול מעקב על פעולות האגף ועל בקרה תקציבית. אחראי/ת לריכוז נתונים, דו"ח ומחקרים על עלויות ועל תמחיר של פעולות האגף.

הכישורים הנדרשים:
1. תואר ראשון בכלכלה.
2. תקציבאי/ת או כלכלן/ית עם ניסיון של שנתיים לפחות בארגון או במוסד ציבורי.
3. אמינות ומהימנות אישית, קפדנות ודייקנות בביצוע, הבנה ותפיסה, עירנות ודריכות.
4. יכולת ארגון ותכנון, תיאום ופיקוח.
5. כושר עבודה בצוות.
6. בעל/ת כושר ביטוי בכתב ובע"פ.

הצעות מועמדות יש להגיש בכתב יד למחלקת המנגנון, ת.ד. 10, בת־ים, בצירוף המסמכים המעידים על הכישורים הנדרשים עד לתאריך 7.2.95

יהושע שגיא – ראש העיר

מ.כ. מור כרמי בע"מ
החברה הותיקה בישראל לכתיבה טכנית
דרוש/ה

מהנדס/ת־הנדסאי/ת אלק'

★ יוצא/ת צבא.
★ רצוי ידע בתקשורת.
★ בעל/ת 3 שנות נסיון בכתיבה/הדרכה.
להתקשר לטלפון:
09-584311/2

WIZCON The Wise Way to Control

לחברת P.C. Soft International המפתחת ומייצרת ... מובילה בעולם בתחום פיקוד ובקרה תעשייתית על מחשבי P.C. בסביבת חלונות דרוש/ה:

מנהל/ת פיתוח

דרישות התפקיד:
■ תואר אקדמאי בהנדסה ו/או במחשבים ■ תואר מתקדם - יתרון
■ 10-15 שנות ניסיון בניהול צוות פיתוח בסביבה טכנולוגית מתקדמת
■ רקע ב:
* מערכות הפעלה Multi Tasking כדוגמת: Unix, OS2, VMS
* סביבת חלונות כדוגמת: Windows, X-Windows
* Real Time ותקשורת.

לפרטים לפנות לאורלי 03-5270925 "קידומים" פרסום

עיריית רמלה
לשכת ... הדובר
מכרז מס' .../95
על פי תקנות העיריות (מכרזים לקבלת עובדים) תש"ם 1979
דרוש/ה

מהנדס/ת
לתפקיד סגן מהנדס העיר

דרישות התפקיד:
השכלה: תואר ראשון (B.Sc) בהנדסה אזרחית או אדריכל רשוי כחוק; השתלמות ... והבנייה במינהל ציבורי, בשלטון מקומי
ניסיון: ניסיון מקצועי מוכח ומוצלח ... בינוי ופיקוח בארגון דומה ...
כישורים: אמינות, יצירתיות, יוזמה, ... יכולת קבלת החלטות, כושר ... יכולת תיאום ופיקוח ומחכותיות.

לקבלת פרטים נוספים והגשת מועמדות למח' כח־אדם בטל' מס' 08-240510 ... מועד אחרון להגשת מועמדות: 7.2.95

לחברת ייזום ובניה באזור ראשל"צ

דרושים/ות

מהנדס/ת בנין
■ נסיון מוכח 5-7 שנים בתכנון, ניהול ופיקוח על פרוייקטים בניה למגורים
■ ניהול מ"מ עם רשויות וספקים
■ בעל/ת רכב

מנהלי/ות עבודה שלד וגמר
■ נסיון 5-7 שנים

חשב/ת־מנהח"ש ראשי/ת
■ בעל/ת נסיון מוכח 5-7 שנים בחברת בניה

נא לפנות בפירוט קורות חיים ונסיון קודם ובצירוף תעודות המלצות ... תל אביב־יפו

סודיות מובטחת

"לרציניים מאד בלבד"
חברה מובילה מחפשת:
בן אדם !! למשרת:

ניהול קניון (במרכז הארץ)

הכישורים הנדרשים:
* אישיות כריזמטית, מנהיגות טבעית ("Winner type")
* אוריינטציה שיווקית מובהקת
* יכולת ניהולית מוכחת (רצוי מאוד מהתחום הנ"ל)
* יכולת עבודה עם אנשים "מגובה העיניים"

נא לשלוח קורות חיים בכתב יד בלבד לת.ד. 65320 תל אביב

סודיות מוחלטת מובטחת

לחברת
A.C.S. Electronics Ltd
העוסקת בפיתוח וייצור בקרי תנועה מתוחכמים

לפיתוח מערכות חדשניות בתחום בקרת תנועה ומגברים דרוש/ה

מוביל/ת פרויקט

■ מהנדס/ת אלקטרוניקה.
■ נסיון מוכח בתחום אנלוגי וספרתי.
■ ידיעת עברית ואנגלית על בוריין.

נא לפנות בכתב בצירוף קורות חיים בציון המשרה לת.ד. 5668 מגדל העמק 10500

לחברה תעשייתית באזור ...
דרושים/ות

מהנדס/ת אלקטרוניקה מחשבים / בקרה

בתחום פקוד בקרה ותקשורת
- שליטה בעברית וידיעת השפה ...
- ראיה ותבנת מערכתית
- מגורים באזור המרכז
- נסיון בעבודות שנתיים לפחות

הנדסאי/ת חשמל לעבודות שטח

- נסיון של כ־5 שנים בחשמל ...
ניהול עבודה.
- בעל רשיון נהיגה.
- העבודה כרוכה בלינה מחוץ ...

נא לפנות בצרוף קורות חיים לת.ד. 52068 ... ולציין מס' המשרה.

למפעל ותיק לייצור, לשיווק ולייצוא מוצרי קוסמטיקה ויופי
דרוש/ה

מנהל/ת שיווק ומכירות

■ בעל/ת נסיון מוכח בתפקיד דומה
■ כושר הפעלה מערך מכירות ארצי
■ יכולת תכנון ויישום ניתוחי שוק
■ תואר אקדמי בשיווק ובכלכלה

[מתאים אולם תפקיד אחראי ...]

לפנות בכתב בצירוף קורות חיים - ת.ד. 394 ... 43000 ... סודיות תישמר בקפידה.

"שופע" חברה לייצור ושיווק ארוחות מוכנות (1984) בע"מ
דרוש/ה

1. מנהלי/ות סניף לאזור חיפה והדרה ולאזור הדרום
2. סגן/ית מנהל סניף לאזור הדרום

□ רקע בניהול מטבח מוסדי־ יתרון.
□ ניהול צוות, יחסי אנוש.
□ ידע בתחשיבי עלויות.
□ ניהול משא ומתן בעבודה מול לקוחות וספקים.

לפנות בפרוט קורות חיים והמלצות לפי הכתובת רח' מצדה (כנרת) 15 בני־ברק 51201

למשרד עו"ד אזרחי־מסחרי מבוסס וותיק בתל־אביב
דרוש/ה

עו"ד מבריק/ה

5 שנות נסיון בתחום האזרחי־מסחרי כולל הופעות בבית משפט.
תנאים מעולים למתאים/ה
פניות בצרוף קורות חיים והמלצות לת.ד. ... תל־אביב מיקוד 61361
רק פניות מתאימות יענו
סודיות מובטחת

רותם דשנים בע"מ
לחטיבת דשנים מיוחדים
דרוש/ה

מהנדס/ת תעשיה וניהול

★ נסיון במפעל תעשייתי.
★ רקע בנושאים לוגיסטיים, כולל תובלה במכולות.
★ שליטה בשפה האנגלית, בכתב - יתרון.
★ מקום עבודה באשדוד.

קורות חיים יש לשלוח לתבל, ... מיקוד ... בציון משרה ...

optomic
Microwaves Ltd.
(מקבוצת אופטומיק טכנולוגיות בע"מ)

לאופטומיק מיקרוגלים בע"מ, העוסקת בפיתוח וייצור מכלולים ומערכות RF ומיקרוגלים, דרושים/ות:

● מהנדס/ת מיקרוגלים
לפיתוח מעגלי מיקרוגלים אקטיביים, פסיביים ומעגלים. נסיון במעגלים ... EESOF הכרחי.

● מהנדס/ת תקשורת RF
לפיתוח מעגלי שידור/קליטה ... הכרחי ה־RF ... נסיון קודם הכרחי.

קורות חיים יש לשלוח לת.ד. 153 מגדל העמק 10551 או לפקס 06-545287 לגדעון ... רק מועמדים ... יענו

לחברה מובילה בתחומה באשקלון
דרוש/ה

חשב/ת

* רצוי בעל/ת 5 שנות נסיון בניהול מערכת כספים גדולה
* אחריות על מערכת הפיננסים והבקרת בחברה.
* אחריות על ניהול המלאי.
* בעל/ת יכולת לנהל מגעים עם גורמי חוץ
* כריזמטי/ת יוזמ/ת ונכונות לעבודה קשה בחבר בהנהלה דינאמית

מועמדים/ות רציניים/ות יפנו בכתב בצירוף קורות חיים לת.ד. 10 אשקלון מיקוד 78100 עבור "חשב"
סודיות מוחלטת מובטחת

אורצ'רד - פורמית ...
דרוש/ה

מנהל/ת ...

דרישות התפקיד:
□ מהנדס/ת מכונות ...
□ ניסיון ...

"ישעקי" לחברתנו דרוש/ה

עורך דין

משרה מלאה, עבודה מגוונת
"ישעקי" 03-6426293

למוסד בנקאי בתל־אביב
דרוש/ה

מנהל/ת מחלקת אשראי

בוגר/ת בכלכלה/ראיית חשבון או רקע דומה.
רצוי בעל/ת נסיון בתחום של 5 שנים.
פניות לת.ד. 267 ת"א מיקוד 65173 עבור ...

מהנדס ביצוע

לפרוייקט מלונאי במערב אפריקה

שליטה באנגלית - חובה

קורות חיים לת.ד. 616 הרצליה 46105

הצהרת או

2,800 משוגעים ביציע וקוסם אחד על הקווים, ניצחו את מכבי ת"א 95–84, והוכיחו שצפוי לנו פליי־ מרתק, בין שתי הקבוצות הטובות בארץ. לרלף קליין כבר יש מאזן של 7–0, ואפילו האלופה נעצרה בח

מאת חגי סגל

בתחילת העונה, ספק בפליטת פה ספק בעקיצה, קבע רלף קליין שמכבי ת"א לא אמורה להפסיד העונה בליגה. מכבי כבר הפסידה בגליל, בערב שחור מבחינתה, אבל כנראה שאפילו רלף, איש עם חזון, לא האמין שהשני שינצח את אותה מכבי, יהיה הוא עצמו ובטח שלא בקלות יחסית, 95–84.

בערב נהדר קפצה הפועל חולון של נחום מנבר שלוש כיתות. הראשונה באירגון ערב למופת. השניה בהפיכתו מחדש של האולם הביתי למבצר ומקום שכיף לראות בו כדורסל. והשלישית, בקריאת תיגר אמיתית ומוחשית על האליפות. בקיצור – הצהרת אליפות.

כדי לנצח את מכבי ת"א צריכים לקרות שני דברים: א. שמכבי תהיה ביום בינוני. ב. שהקבוצה המתחרה תהיה ביום גדול. שני הדברים קרו ובגדול. בערב נדיר מבחינתה, הציגה חולון חמישייה מושלמת וקבוצתית, בכושר שיא.

דורון ג'מצ'י בנסיגה ולא מאתמול וייתכן שהערב היפה הזה, היה ערב העברת תואר השחקן הישראלי הטוב מכולם לעדי גורדון. עדי היה ענק ולמרות שגודס נתן כמה דקות יפות, בעיקר בחצי השני, הוא שיחק בצילו כל הערב. גורדון קלע, עדי מסר והשליטה בקצב היתה בלעדית שלו. על עמודת הנקודות של דורון שפע אפשר לתת לו קרדיט מיוחד.

לנוריס קולמן כבר היו משחקים טובים מול דייוויד ת'רדקיל, אבל אתמול השריף פשוט פירק לסרג'נט את הצורה משני צידי המגרש. שפע, הגארד האיטי באירופה, גמר מתפרצות נהדרות מול החזרה הרשלנית של מכבי להגנה. שטיינהאור, יחד עם החלטה לעשות ראנל־אפ קבוע, חיסל את צ'ורצ'יץ'.

כנראה שסלטון ג'ונס חיכה לערב הגדול של חולון, כדי לתת את משחקו הטוב בארץ, בהצגה נהדרת של שחקן פנים. לאחר תרדמה בפתיחה, הפך ג'ונס לערך המוסף של חולון, שהוסף תיסרון בכוח ליתרון בגובה.

למכבי היה יום רע במיוחד ופרט לגודס, כל שחקני החמישיה היו ביום חלש. צ'ורצ'יץ' סבל משטיינהאור ומאי־אספקת כדורים. הנפלד פתח מצוין, נעלם בהמשך ואז נשכח על הספסל. קולמן נכבל באזיקי השריף, אבל קשה להבין מה עובר על ג'מצ'י. להחטאות מעבר לקשת מהפינה, כבר התחילו במכבי להתרגל, אבל שלוש החטאות רצופות מהעונשין, זה דבר שעוד לא נראה ובטח שלא ניתן להסבר. ככה נשארה מכבי עם מוטי דניאל, שלבדו שמר עליה בחצי הראשון, וג'ף קנט, שהעסק הזה גדול עליו.

מכבי פתחה עם 12–8, מ־8 נקודות ראשונות ואחרונות של הנפלד, שניצל רשלנות בהגנה של ג'ונס ומשוויון 12–12 רצה חולון בפעם הראשונה בערב ל־9–0, עם 5 רצופות לת'רדקיל ו־4 לג'ונס, כולל סל ענק קוסט־טו־קוסט.

דניאל החליף את ג'מצ'י, קנט את הנפלד והמשך פייר את צ'ורה. אם מולי קיווה שלפחות ההגנה תעבוד כמו שצריך, או חולון המשיכה בריצה נהדרת, קרעה את ההגנה של מכבי ואילצה את מולי לפסק זמן שני בדקה ה־16 (35-46). רלף־שיבק־גרשון נתנו מנוחה לתומר ושפע, ודניאל נתן למכבי תקוה בהפסקה, 44-48.

החצי השני היה הצגת ענק של חולון. שפע הפך מתפרצות לסלים קלים ועם ריצה של 11-2 התייצב היתרון תוך דקות על 19-9. מכבי, למרות שלא התפרקה, לא איימה בשום רגע על הניצחון. וכשקרטר השתיל שלשה, האולמות בסלוניקי נראו קלים עבור מכבי.

מה עכשיו? ביום ראשון רלף, תומר והשריף חוזרים לאוסישקין. זה מה שעכשיו.

עדי גורדון פורש כנפיים אתמול בחולון. עכשיו השמיים הם הגבול
צילום: עדי אב

טבלה לאומית א' (מחזור 18)

1.	מכבי ת"א	1371-1670	34
2.	ראשל"צ	1483-1710	31
3.	הפ' חולון	1453-1678	30
4.	גליל עליון	1494-1635	29
5	הפועל י־ם	1459-1514	29
6	הפ' אילת	1517-1609	29
7	הרצליה	1532-1724	29
8	הפ' ת"א	1403-1536	28
9	מכבי י־ם	1563-1649	27
10	יזרעאל	1590-1536	24
11.	מכבי ר"ג	1662-1676	24
12.	הפ' חיפה	1491-1433	23
13.	גבעתיים	1612-1612	21
14.	בית"ר ר"ג*	2314-1020	17

*משחק חסר

הפועל חולון (48) 95	ק"2	ק"3	עונש	ר	אס	חט	נק
שפע	[illegible]	[illegible]	[illegible]	[illegible]	[illegible]	[illegible]	[illegible]
ג'ונס	[illegible]	[illegible]	[illegible]	[illegible]	[illegible]	[illegible]	[illegible]
ת'רדקיל	[illegible]	[illegible]	[illegible]	[illegible]	[illegible]	[illegible]	[illegible]
גורדון	[illegible]	[illegible]	[illegible]	[illegible]	[illegible]	[illegible]	[illegible]
[illegible]	[illegible]	[illegible]	[illegible]	[illegible]	[illegible]	[illegible]	[illegible]
[illegible]	[illegible]	[illegible]	[illegible]	[illegible]	[illegible]	[illegible]	[illegible]
[illegible]	[illegible]	[illegible]	[illegible]	[illegible]	[illegible]	[illegible]	[illegible]
סה"כ	[illegible]	[illegible]	[illegible]	[illegible]	[illegible]	[illegible]	[illegible]

מכבי ת"א (44) 84	ק"2	ק"3	עונש	ר	אס	חט	נק
[illegible]	[illegible]	[illegible]	[illegible]	[illegible]	[illegible]	[illegible]	[illegible]
[illegible]	[illegible]	[illegible]	[illegible]	[illegible]	[illegible]	[illegible]	[illegible]
קולמן	[illegible]	[illegible]	[illegible]	[illegible]	[illegible]	[illegible]	[illegible]
הנפלד	[illegible]	[illegible]	[illegible]	[illegible]	[illegible]	[illegible]	[illegible]
קנט	[illegible]	[illegible]	[illegible]	[illegible]	[illegible]	[illegible]	[illegible]
צ'ורצ'יץ'	[illegible]	[illegible]	[illegible]	[illegible]	[illegible]	[illegible]	[illegible]
[illegible]	[illegible]	[illegible]	[illegible]	[illegible]	[illegible]	[illegible]	[illegible]
פייר	[illegible]	[illegible]	[illegible]	[illegible]	[illegible]	[illegible]	[illegible]
אלימלך	[illegible]	[illegible]	[illegible]	[illegible]	[illegible]	[illegible]	[illegible]
סה"כ	[illegible]	[illegible]	[illegible]	[illegible]	[illegible]	[illegible]	[illegible]

* במחצית: חולון 53, ת"א 50. [illegible] חולון 80, ת"א 73. [illegible] ת"א 5. [illegible] חולון 4 [illegible] ת"א 4. שופטים: [illegible]. 2800 צופים בחולון.

באוסישקין חופרים את הביצורים

אוהדי הפועל חולון חזרו אתמול בהמוניהם לאולם הבית היווני שלהם. קשה להגיד אם הם כבר התבגרו או לא, או שאולי המכתב שכתב רלף קליין וחולק להם אישית, לכל אחד, הוא זה שגרם לאווירה הספורטיבית. הרבה יותר סביר להניח שרצף קישה הניצחונות ובמיוחד הניצחון אמש, הוא שהרגיע אותם.

האווירה אתמול בחולון היתה נפלאה, הסדר היה מושלם (כמעט) והשוטרים רצו להרגיע כל התלקחות, אפילו קטנה. אוהדי חולוניה התרכזו בעידוד, אבל האם זה היה נגמר כך גם אם מכבי היו יוצאים משם עם ניצחון?

מבחן הבגרות של אוהדי חולון, ובעצם של עוד כמה גורמים, יהיה בשבוע הבא באוסישקין. הדו־קרב בין שתי הקבוצות היא עקובה מדם. אוהדי חולון ימלאו את יציע הבטון, המעורב, יחד עם אוהדי הפועל ת"א ורק השוטרים של אוסישקין, שאמי בירנכרים והרצליה יספרו לכם עליהם הרבה דברים, יצטרכו להשגיח על המהומות.

משחק כזה אומר גם דיוויד ת'רדקיל, תומר שטיינהאור ורלף קליין שחוזרים לאוסישקין וגם זה צריך לעבור בשלום.

זה גם אומר שאיגוד הכדורסל ואיגוד השופטים צריכים להיערך למשחק הזה. ישובצו השופטים המקובלים על הכל, ולא שיבוצים שיעניינו את המשחק ואת השחקנים.

והציף מזה, ההתמודדות הזו, בשבוע הבא, יכולה להפוך ולהיות אחד הערבים המרתקים ביותר שנראה העונה. ■ קובי שם טוב

וולצלאבק באוסישקין

הפועל ת"א תעלה הערב למשחקה השמיני בגביע אירופה לקבוצות, נגד וולצלאבק מפולין, עם באק ג'ונסון, שלא שותף במשחק הליגה שלשום נגד מכבי ראשל"צ בגלל הרווקה. הכניסה חינם. המאזן של הפרעל עד כה: ניצחון (נגד ברוצ'ני ריגה בבית) ו־6 הפסדים רצופים.

בפולין הפסידה הפועל ת"א 81-82, אחרי שפיגרה ב־19 נקודות במחצית הראשונה. למעשה, זה היה המשחק שהפך את המשך משחקיה באירופה למטרד עבור הפועל ת"א. כרגע מתרכזת הפועל בליגה, הזירה היחידה בה עוד יש לה סיכוי טוב להצליח. היא בונה על השיפור ביכולתם של מילטון ואגנר וליאור ארדיטי, וכן על שובו של הפנתר הוורוד. ניצחון על הפולנים בהפרש גדול מנקודה יחלץ סוף־סוף את הפועל מהמקום האחרון בבית. ישפטו: סימאונידיס מיוון ואולארו מרומניה. ■ ערן סלע

■ לאומית ב'

הערב במחזור ה־17 בלאומית ב': הראשונה בטבלה, מכבי קרית מוצקין, תארח את מכבי חיפה (20.30); השניה, מכבי נתניה, עם נקודה פחות מלמוצקין, תתארח אצל מכבי נתניה (20.30) והשלישית הפועל צפת, תארח את מכבי רדום קרית־ים (20.30). מוצקין וצפת הפסידו במחזור האחרון. שאר המשחקים: הפועל עפולה - אליצור ראשל"צ (20.30); מכבי חדרה - גבעת שמואל (20.00); רמת השרון - מכבי הוד השרון (20.30); בית"ר מגדל העמק - מכבי רחובות (20.00). ■ ערן סלע

■ השופט הבינלאומי, דויד דגן, ישפוט מחר במשחק בין אלבא ברלין לפילודרו בולוניה ברבע גמר קוראץ'. יוסף ברגמן ישמש משקיף בשלושה משחקים בגביע אירופה. ■ ערן סלע

■ משחקי חצי־גמר אליפות צה"ל לבנים, שהיו אמורים להיערך אתמול, וגמר הבנים והבנות שהיו מתוכננים להיום, נדחו בגלל האירועים שלשום בצומת בית ליד. עדיין לא נקבע מתי יתקיימו המשחקים.

■ טלוויזיה

ערוץ 2
17.30: ספורט [illegible]
ערוץ הספורט
07.00; 16.00: אירוביקה
16.30; 23.30: כיפרביל
17.00: כדורסל: תמונת מחזור
17.30: כדורסל: הפועל חולון – מכבי ת"א (תקציר מאמש)
18.15: כדורגל אנגלי וגביעי
19.30: [illegible]
20.00: [illegible]
20.30: כדורסל: [illegible]
22.00: רגל: הולנד - צרפת
24.00: כדורסל בליגות [illegible]
11.00; 13.30: סקי אלפיני [illegible]
15.00: [illegible]
19.30: [illegible]
05.00; 2.00: [illegible]

רלף: אם נמשיך כך נגיע רחוק
מולי: לא התכוננו למשחק כראוי

הוסיף: "אני גאה לאמן כזאת קבוצה". ראדיסב צ'ורצ'יץ': "לא הפסדנו חודשים. על מה הרעש?" ■ את הניצחון הקדיש עדי גורדון לחברו, אמיר הירשנזון, שנרצח שלשום בפיגוע בבית־ליד: "הניצחון מהול בעצב"

ערן סלע וחגי סגל

אוהדים עוזים פרצו למשטח ...ליקה והסיום של ראובן וי... קמינר. חולון כבר ...בספתו של רלף קליין, ... כבר כמעט אימפריה. ... של הליגה שלנו. ... הגמר הרוקר, האווירה, ... והצערון הזה עשה קפיצה ...

...קליין, האיש שהביא את ... רוצה להודות לשחקנים ... נלחמו מהרגע הראשון ... לשחק ככה בהתחלה־ ... השחקנים שיש לנו, נגיע ... אותנו הקבוצה השניה ... את מכבי השנה, וייתכן ... שלהם היה במדריד. הר... המשחק, והצלחנו לעצור ... את צ'ורצ'יץ'. כולם מכי... יכולת של עדי, שפע, ... תומר, היום שלטון הוכיח ... חשוב. אני גאה לאמן ... קבוצה. ניצחנו בזכות הה־ ... ההתפרצות, חטפנו כדורים, ועדי מסר כמה אסיסטים – ובשביל זה משלמים לו".

בתחילת העונה אמרת שמכבי לא אמורים להפסיד. טעית?

"גם עכשיו אני אומר את זה. הם מובילים את הטבלה בביטחון, ולשחק כל יום חמישי באירופה, זה לא קל. אבל גם אני טועה".

עכשיו חושבים על אליפות?

"עכשיו חושבים על הפועל ת"א ביום ראשון".

תומר שטיינהאור: "צ'ורצ'יץ' עדיין מפחיד. רלף הציב לי מטרה לעצור אותו, ועמדתי בה עם עזרה משאר הקבוצה. שמרתי על שחקנים לא פחות טובים ממנו. המשחק הקבוצתי ניצח את המשחק".

עדי גורדון, עם פנים חתומות, ביקש להקדיש את הניצחון לחבר טוב, אמיר הירשנזון ז"ל, שנהרג בפיגוע בבית־ליד: "לנוכח מה שקרה ועם האבל, קשה לבוא לשחק ולשמוח. יש לנו מועקה כבדה על הלב והניצחון הזה מהול בעצב. כתור קפטן הקבוצה, אני מבקש להשתתף באבל המשפחות, ולהקדיש את הניצחון לאמיר, שהיה קרוב ללבי".

מכבי, כהרגלה אחרי הפסדים, הסתגרה בחדר ההלבשה. ראשונים יצאו ויקי רווח ואסף רותן, מי שלא הכי מורגלים בהפסדים שכאלה.

אחריהם מולי קצורין: "חולון שיחקה טוב יותר בכל הקטגוריות, ולא צריך יותר מזה כדי לנצח. דייויד ת'רדקיל היה טוב מאוד, אבל אני לא חושב שלנוריס קולמן יש בעיה עם שחקנים אגרסיביים כמו דייויד. אותו נוריס קלע מול אותו דייויד 32 נקודות במשחק הקודם. חולון נלחמו יותר ונפלו על הריצפה. לא היינו מרוכזים מספיק ואולי גם לא מוכנים מנטאלית. באימונים האחרונים שלנו, אחרי הניצחון על פנתינאייקוס, היו כמה שחקנים פצועים. בעצם, לא התכוננו כראוי. נצטרך להיות הרבה יותר מרוכזים נגד ריאל מדריד".

מה לגבי דורון ג'מצ'י?

"יכול להיות שדורון איבד קצת את הביטחון, אבל הוא קלע גדול ועוד יחזור בריבית דריבית על כל ההחטאות האלה".

ראדיסאב צ'ורצ'יץ', שכעס על כי לא שותף בדקות האחרונות, יצא ואמר: "לא הפסדנו כבר כמה חודשים בליגה. על מה כל הרעש? זו בסך הכל הליגה הרגילה והלוואי שתמיד יעבור רצף ארוך כזה בין הפסד להפסד בליגה".

ת'רדקיל מעל נוריס קולמן. השריף חיסל את קולמן ובזמנו הפנוי גם את ג'מצ'י
צילום: עדי אבישי

מכבי נשארה בבית

עפר שלה

חולון שיחקה אתמול כדורסל טוב בשתי דרגות ממה שהציגה בעונות האחרונות, כך שאפילו רלף קליין נאלץ להודות שזה ...ליין של מול. מה שיחקה מכבי ת"א – אני לא יודע. אני יודע שהמשחק הזה צריך להתחיל במפסידים, כי הסיפור של המנצ־ ... פשוט: הם נערכו למשחק גדול, התעלו וניצחו.

יכול להיות שאפילו למכבי קשה לתת הכל שני משחקים ברציפות, ויכול להיות שהמתכון הזה – שדניאל יילחם והיריב יפספס עונשין – לא עובד פעמיים בשבוע. כך או כך, מכבי תל־אביב פשוט לא באה אתמול למשחק. והאמת? העסק היה יכול להיגמר עוד במחצית הראשונה, אלמלא כמה החטאות לייאפ של חולון.

אוהדי מכבי באו בטענות ...קורין, אבל אני לא יודע אם מולי אשם כזה שהרוח של שחקניו ... נכית. הוא חש במפולת בשלב מוקדם, אבל נענש על חטא ... שלו – העובדה שהספסל של מכבי הפך בחודשים האחרו־ ... לדניאל וחצי אלימלך. קנט ופייר, שני מחליפי פנים לא ... נקראו להציל את הספינה הטובעת, וגילו שחגורות ההצלה ...להם הולידו מחוסר שימוש.

...חולון רק שבחים. דורון שפע צריך לבקש בחוזה, שכל משחק ...ל בקריירה יהיה נגד ג'מצ'י. לדייוויד ת'רדקיל יש בשבועות האחרונים שוב את המבט הזה, שאומר שהשחקן שלו ייכנס לעי־ ...ן רק בשור ההחטאות והאיבודים. אתמול הוא לקח את קולמן, ...ערכו את ג'מצ'י ושוב חזר לקולמן, וניקה אותם מנכסיהם. מי ... שאי אפשר להתרגש מהגנה, שיגלגל שוב את קלטת ...עים של השריף.

...עדי גורדון הצליח להוציא את הכדור מהידיים של גודס, והטקטי־ ...קה הצפויה למדי – שטיינהאור, במשחק הקרבה נהדר על צ'ורצ'יץ', וג'ונס עוזר – עברה היטב. תומר שטיינהאור נראה ... בעליל בגלל הפציעה שלו, אבל אתמול הוא עשה את ...שלים המנצחים, כולל חילוף שהכריח את דורון ג'מצ'י להחט־ ... שלשה מבריכה, ומסירה גדולה לעדי גורדון לסל שובר יריב.

...כיוון שכל המץ'־אפים האישיים הלכו לטובת חולון, נשארה מכבי עם בדירת המחדל שלה, נדב הנפלד. חולון הורידה את ... מסנון, לגמרי, ושלחה אותו לעזור על צ'ורה ועל האחרים, ...מרי 6 נקודות מריבאונד בפתיחה, נשארנו עם הסיפור העצוב ... של נדב בהתקפה. הנסיגה שלו בתחום הזה נמשכת והולכת, מאז ... למכבי, ועכשיו הוא כשפל: היחס אליו הוא כמו אל מנחם ...בלה, ובצדק. בצר לו, היה נדב הפעם גם גרוע בהגנה, ולא עוד ...נחול. הוא היה אמור להיות האיש שידאג לכך שחולון לא ... את מכבי למשחק של טעויות והברקות. כדיעבד, חולון ... משחק נטול טעויות, ומכבי פשוט נשארה בבית.

בירויקוב לא ישחק נגד מכבי

בשורה טובה למכבי תל־אביב, גם ביום כזה: חוזה בירויקוב, הרכז, ובעצם קלעי החוץ הדומיננטי של ריאל מדריד, נפגע בסוף השבוע בבירכו, וייעדר במשך שלושה שבועות. בירויקוב יחמיץ את המשחק נגד מכבי ת"א בגביע האלופות, ביום חמישי השבוע במדריד. ■ קובי שם טוב

■ המעליבים לדין

יהיה צפוף השבוע בוועדת המשמעת של איגוד הכדורסל. מאמן הגליל, פיני גרשון, הוזמן בגלל העלבת השופט שלום וולצר, בשידור חי, במשחק נגד הפועל חולון. שאול אייזנברג מהפועל ת"א הוזמן על שתי העלבות: אחת כלפי יו"ר איגוד השופטים, גבי קראוס, בתקשורת והשניה כלפי שרפט מזכירות במשחק גביע אירופה. שחקן הפועל ת"א, באק ג'ונסון, הוזמן על העלבת שופט במשחק בגבת, בו הורחק. אגודת הפועל ת"א הוזמנה בשל אי מילוי פסק בורר בארבעה תיקים: דיוויד ת'רדקיל, גלעד שמחוני, דני אלוש ומאמן הנערות איציק מרקוביץ'.

איגוד הכדורסל החליט על דקה דומיה בכל המשחקים שייערכו השבוע בליגות בישראל, מבוגרים ועד קט־סל, לכיבוד זכרם של ההרוגים בפיגוע בבית־ליד.

■ נבחרת ישראל תצא ב־2 ביוני לליון, צרפת, שם תקיים משחקים נגד נבחרות צרפת, יוון וגרמניה במסגרת טורניר מרובע במשך 3 ימים. אח"כ תמשיך הנבחרת לברלין, לטורניר עם גרמניה ועוד שתי נבחרות, שעדיין לא נקבעו. בין ה־12 ל־14 בחודש אמורה ישראל לשחק בספרד, בטורניר בו ישתתפו גם יוגוסלביה, ליטא וספרד. עדיין לא הוחלט סופית אם לוותר על הטורנירים. ■ ערן סלע

■ הערב: נשים

הערב ייערכו משחקי המחזור ה־18 בליגה הלאומית לנשים. במוקד: מפגש הצמרת בין המוליכה מרמה"ש לאלופה אליצור חולון (19.00, רמה"ש). המשחקים: הפועל קישון – אליצור רמלה (20.00); מכבי רמת־חן – מכבי ת"א (20.30); בני יהודה – גבעת נשר (18.30). במשחק שנערך: אס"א י־ם – עמק הירדן 87-75. ■ מוטיק לוי

■ הפועל גבת העמק. הדיים גרווין ומונרו קיבלו בונוס מיוחד עבור הניצחון מול גבעתיים. השבוע עומדים ראשי הקבוצה להיפגש עם אנשי מס הכנסה ולנסות להגיע להסדר על חובות העבר. ■ אליאם זוהרי

■ הפועל עפולה. גרוויס ג'קסון, ששיחק בהפועל עפולה מתחילת העונה והוחלף לפני כחודש במארק סטיבנסון, עדיין לא עזב את הארץ. ראשי הקבוצה מאמינים שבקרוב יושג הסכם על הפיצוי הכספי שיקבל. הרכז חגי כהן מחלים מפציעה וישחק הערב מול אליצור ראשל"צ. ■ אליאם זוהרי

כדורסל איטלקי

מנגין. 28 עונות בליגה האיטלקית צילום: יהודה בן־ייחות

7,000 צופים חגגו עם דינו מנגין

מאת ערן סלע

ביום רביעי בשבוע שעבר חגג דינו מנגין, המנהל המקצועי של סטפאנל מילאנו ושחקן עבר מהגדולים באירופה, את יום הולדתו ה־45. לכבוד פרישתו מכדורסל בסוף העונה שעברה נערך במי־לאנו, באותו ערב, משחק הוקרה מיוחד עבור דינו. 7,000 צופים באו לאולם שאירח את מנגין במרבית הקריירה שלו, כדי להיפרד בפעם האחרונה.

סטפאנל מילאנו, בסגל הנוכחי שלה, זה שניצח כאן את הפועל אילת לפני שלושה שבועות, חיזקה את עצמה בדינו וכחברו למי־לאנו בעבר, מייק ד'אנטוני, היום מאמן בנטון טרוויזו. נבחרת איטליה, בהדרכת אטורה מסינה, אבל בלי שחקני בולוניה, פזארו ובנטון טרוויזו שהיו עסוקים במשחקי גביעי אירופה השונים, חיזקה עצמה בבנו של דינו, אנדראה בן ה־20, שחקן קאג'יבה וארזה.

התפאורה היתה מושלמת, כשאת יציע הכבוד מעטרים בנוכחו־תם שחקני ומאמני עבר מווארזה ומילאנו, בהן העביר דינו את מרבית הקריירה שלו, כמו אלדו אוסולה, רוברטו פרמייר, מריו ואנאטה, צ'רלי יילברטון, איבן ביסון, דן פטרסון ואחרים.

דינו עלה ודיבר עם הקהל: "אני רואה את המשחק הזה כאחת החוויות הגדולות ביותר שלי. יהיה לי מה לזכור כשאהיה זקן מאד. אני רוצה להודות לכם על כל רגע פנוי שלכם, בו העדפתם להגיע לאולמות ולראות אותי משחק. אתם, ואוהדים אחרים מדור קודם, עזרתם לי להגיע לדרגה ולרמה אליהן הגעתי". שני המאמ־נים, מסינה וגאנייביץ', לא איפשרו לחגיגה להיות מושלמת ומשום מה מנעו מפגש בין שני המנגינים, האב והבן, בו זמנית על המגרש.

דינו, 2.04 מ', שיחק 28 עונות בליגה האיטלקית. הוא שותף ב־816 משחקי ליגה, יותר מכל שחקן אחר, וקלע 8,580 נקודות. ממוצע של 10.26 נקודות למשחק. היו לו 271 הופעות בנבחרת בהן קלע 2487 נקודות, ממוצע של 9.18 נקודות למשחק. הוא היה הסנטר של איטליה. הסנטר של נבחרת אירופה.

מנגין שיחק 15 דקות במשחק הפרידה שלו, קלע 6 נקודות, לקח 5 ריבאונדים ובגיל 45 רכש לעצמו גם חטיפה אחת. מייק ד'אנטוני, שפרש כבר לפני ארבע עונות והספיק להיות מאמן מילאנו, שיחק 13 דקות וקלע 2 נקודות. בניגוד לדינו, שרץ ככו נכר, נראה ד'אנטוני בדקות האחרונות של פרק הזמן שלו כאילו הוא עומד להתמוטט בכל רגע. תפס פותנים, לא ירד להגנה. איפה הימים היפים, איפה הימים ההם חלפו עבור ד'אנטוני, אבל לא היה מאושר ממנו כשהציג לקהל, לפני המשחק, וקולו של הכרוז באוויר, את בנו בן השנה לקול תרועות הקהל ומחיאות הכפיים.

אנדראה מנגין קלע שלוש נקודות ואחת מהם בעונשין וכאר־כוה, לא זכה לשחק מול אביו. למען האמת, המפגש הזה כבר קרה פעמיים בעבר, לפני שנתיים, כשאנדראה היה בן 18 ועלה מהנוער לבוגרים של וארזה, ודינו עשה עונה אחת בסטפאנל מילאנו. לדינו, בכל מקרה, אין עכשיו זמן לנוח ולהתרפק על אירועים נוסטלגיים. יש לו עבודה יומיומית עם מילאנו, כמו למשל שני משחקים נגד פאניוניוס ברבע גמר גביע קוראץ', ובמקום שאילת נכשלה, דינו הצליח.

פורטוגל

פורטוגל חוזרת

11 שנים חלפו מאז הופיעה פורטוגל בהצלחה באליפות אירופה. עם מ... הנקודות בבית 6, ומקום ראשון בטבלת הנבחרות האירופיות ב־1994, אין ... סיבה שפורטוגל לא תאיים על הכתר האירופי ב־1996. יש לה את כל ה...

מאת יעקב זיו

חלפו מים רבים בנהרות אירופה מאז היתה פורטוגל אחת המעצמות בכדורגל האירופי. מאז יוזביו הפורטוגלי במונדיאל 1966 (וגם הוא נו־לד במוזמביק), סבלה פורטוגל מצניחה חופשית, למרות שהקבוצות שלה המשיכו לככב בצמרת הכדורגל באירופה.

11 שנים חלפו מאז שיחקה באליפות אירופה האחרונה בצרפת 84' (נוצחה בחצי הגמר על־ידי צרפת 3–2), ו־9 שנים חלפו מאז הגביע העולמי האחרון בו השתתפה במכסיקו 86' (ודורגה אחרו־נה בבית 6 אחרי הפסדים למארוקו 1–3, ולפולין 0–1, וניצחון על אנגליה 1–0).

אך למי שהציץ בטבלת הנבחרות של אירופה 1994, נכונה הפתעה גדולה. פורטוגל מדורגת ראשונה ביבשת עם 87.5% הצלחה. פורטוגל כמ־עט עלתה לגביע העולמי, אבל פיספסה את כר־טיס העלייה לטובת שוייץ ואיטליה. עכשיו היא נראית בטוחה בדרך לאליפות אירופה 96'. היא מדורגת בבית 6 במקום הראשון עם 12 נקודות ו־100% אחוזי הצלחה. במשחקה האחרון בבית הביסה את ליכטנשטיין 8–0, וקבעה בכך שיא לאומי חדש. השיא הקודם נקבע ב־1961 כאשר פורטוגל הביסה את לוקסמבורג 6–0. במשחק זה נשבר שיא נוסף. המגן ז'ואאו פינטו 1 בן ה־33 חגג את הופעתו ה־67. הוא שבר את השיא הקו־דם שהיה שייך לננה (66 הופעות), ויוזביו ירד למקום השלישי (64 הופעות).

ההצלחה הפורטוגלית היתה חייבת להגיע במוקדם או במאוחר. פורטוגל היא האלופה הבל־תי מוכתרת של גילאי הנוער השונים. היא זכתה פעמיים בגביע העולמי עד גיל 20 ב־1989 ו־1991 עם המאמן קרלוס קיירוז, היום מאמן ספורטינג ליסבון, ומאמן הנבחרת הקודם. כמו כן זכתה ב־1961 וב־1994 באליפות אירופה עד גיל 20 ובאליפות אירופה מתחת לגיל 16 כ־מאז. התוצאות הללו הולידו סידרה של שחקנים מוכשרים, המבוקשים עכשיו באיטל... שיהם של פאולו סוטרה. ודוי באיט... עתה באיטליה כמו מיטריות אחרי הג... שלשום התברר שיובנטוס התמה... עם ספורטינג ליסבון על רכישתו של ה... איס פליפה מאריה פיגו תמורת 6.3 מ... פיגו הוא תוצרת של בית־הספר לכדו... טוגל, כמו כמה שחקנים נוספים שנכ... בליגה האיטלקית. חמישה פורטוגלים... היום בליגה האיטלקית.

ההצלחה הפורטוגל... היתה חייבת להגי... פורטוגל היא האלו... הבלתי מוכתרת ש... גילאי הנוער השונ...

...עם פארמה על שרותיו של ...הופעות, 3 שערים), ומקווה לצרף אותו ...סואוסה בן 24 אותו רכשה בקיץ ...ליסבון תמורת 5 מיליון דולר. בינת־ ...הוא אחד הזרים הבולטים בליגה. ...את המגן פרננדו קואוטו בן ...תמורת 1.5 מיליון דולר. פיורנטי־ ...את קשר הנבחרת רוי קוסטה (בן 22) ...7 מיליון דולר. עוד שווקן שה־ ...לאיטליה הוא חורחה קאדטה ...ספורטינג ליסבון לברשיה תמורת ...השאלה.

...פאולו סוטרה מרג'יאנה? באחרונה ...סדריך להחזיר אותו לשורותיה. ...את מקומו בנבחרת הפורטוגלית, ...שנה נחשב לכדורגלן התקפי מס־ ...פיגו, סואוסה, קוסטה וקואוטו ...הנבחרת הפורטוגלית, אבל יש ... ...ז'ואאו פינטו 2, ששיחק בנב־

פאולו סואוסה
בן 24, בדרך לאליפות עם יובנטוס.

נבחרת ישראל במסגרת הנוער. פינטו (בן 23, 18 הופעות ו־6 שערים) הוא אחד החלוצים הבולטים במדי האלופה בנפיקה. נוסף אליו אפשר לציין את קשר בנפיקה ויקטור פאניירה, הקשר דוי־מינגוס אוליברה מפורטו, ושוער פורטו ויטור באהיה.

המאמן המנצח על התזמורת הוא אוליברה (בן 43), קשר פורטו ובטיס הספרדית בעבר. הוא כבש 107 שערים ב־228 משחקים, וסגנון משחקו ההתקפי היקנה לנבחרת אוהדים רבים. הוא היה עוזרו של קרלוס קיירוז, וכאשר נכשלה פורטוגל בעלייה לגביע העולמי קיבל את תפקידו. השח־קנים הפורטוגלים רעבים להצלחה, ודי קשה להם לתפוס מקום בהרכב הקבוצות הגדולות בפורטוגל כמו פורטו, בנפיקה וספורטינג ליס־בון. פורטוגל היא אולי הליגה עם הכי הרבה זרים בעולם, כי בכל קבוצה מותרים שיתופם של 6 זרים וארבעה ברזילאים נחשבים אזרחי פורטו־גל. אך אם תכבוש פורטוגל בסערה את אליפות אירופה, אל תגידו שאתם מופתעים.

פרננדו קאוטו
בן 25, מוסיף כוח להגנת פארמה.

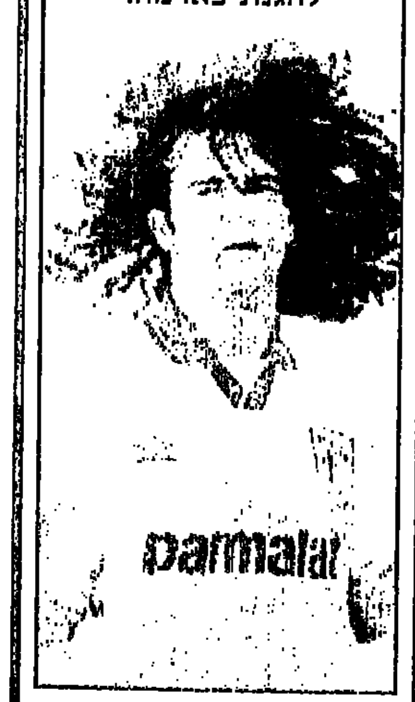

רוי קוסטה
בן 22, נמכר לפיורנטינה תמורת 7 מיליון דולר.

השחקנים הפורטוגלים רעבים להצלחה, ודי קשה להם לתפוס מקום בהרכב הקבוצות הגדולות בפורטוגל כמו פורטו, בנפיקה וספורטינג ליסבון. פורטוגל היא אולי הליגה עם הכי הרבה שחקנים זרים בעולם

פרנץ בקנבאואר, ה...חזק של הבונדסליגה; מתיא...דורג 7

'בילד' פירסם את רשימת האנשים ה... כדורגל הגרמני

בקנבאואר. "הדברים שהוא אומר מעוררים תמיד תגובות"

גרמניה

מאת גד שמרון, בון

השחקנים שרצים על כר הדשא ובועטים בכדור הם מרכיב הכרחי בעסק האדיר ששמו כדורגל, אבל לא ממש חשוב.

הוכחה לגישה הזאת אפשר למ־צוא ברשימת 50 האנשים החזקים בכדורגל הגרמני שהרכיב שבועון הספורט ספורט בילד. בכיר הכדור־גלנים, לותר מתיאוס, קפטן נבחרת גרמניה ובאיירן מינכן, תופס רק את המקום השביעי. "מאז המונדיאל מקשיב המאמן הלאומי ברטי פוגטס למה שיש ללותר להגיד וגם בבאיירן אוהב טרפטוני להתייעץ עם הקפטן", באירוניה קובעת.

ברטי פוגטס עצמו תופס את המ־קום השני, בזכות "יכולתו להפוך שחקנים למיליונרים ולהרוס קריי־רות של אחרים. את כשלון המונדי־אל יסלחו לו אם יצליח להעמיד סגל חדש ומצליח על הרגליים".

ומי ראשון? כמובן שהקייזר פר־נץ בקנבאואר. "לא משנה מה הוא אומר, והיכן, זה מייד מעורר תגובות ותיראה תוצאות". נכון שהקייזר אינו דוגמא לעסקן מכוער, כי מדובר בשחקן עבר, עם רקורד מעורר קנ...

...אה כמאמן וכמנהל. אבל אני מוכן להתערב... ש־99.99% אחוז מאוהדי הכדו... מעולם לא שמעו את שמו של ה... ריד שטראוס. גם אני לא, ע... יינתי ברשימה. שטראוב... בהתאחדות הגרמנית על שו... פים, והיד שלו שולטת על... סף, ומצניחה אותו היכר... השני ברשימת ה־50. הכסף הוא זה שמגיע את... הכדורגלנים, ולכן זוכה ה... אה לנוחות במקום השלישי... אחראי על חלוקת עוגת ה... והספונסרים, חולש על תק... 120 מיליון מארק, ולכן חשוב... מאנידיוס בראוט, נשיא ה... שבמקום הרביעי, ומהרוסט... סם, מנהל העסקים של אוסט... כדורגלנים לא ממש מכ... ברשימה. יורגן קלינסמן... (8), מתיאס זאמר מדורטמונד... ברונו לבאריה (18), שמצל... המעבר מביירן להלהיב... רים בקלן, רודי פלר (24)...

...סטפן אפנברג (29), אנ־ ...פלר (33), אולי שטיין השו־ ...של המבורג (35), ויורדן ...(89) הכלגרי הבינלאומי ...שהעיף את גרמניה מה־ ..."עוד אצלנו יראת כבוד ...בעצם כדורגל.

"קאנטונה לימד את קול איך לגמור"

מאת יואב לימור, סופר מעריב בלונדון

פול דורקין היה שלשום האיש השנוא ביותר בבלקבורן. השופט הבינלאומי, שמוביל את טבלת הדירוג של השופטים באנגליה, ולכן נבחר לנהל את 'משחק העונה', שדד את מוליכת הטבלה מנקודה חשובה, כשפסל דקתיים מהסיום שער שוויון חוקי לחלו־טין של טים שרווד.

הטלוויזיה, כמו־גם שאר כלי־התקשורת, התעסקו אתמול בה־רחבה בשער הפסול, ובהשלכות שעשויות להיות לו על מירוץ האליפות. קודם למשחק (שבו ניצחה, כזכור, מנצ'סטר יונייטד 1–0), הובילה בלקבורן את הטבלה עם חמש נקודות יתרון על־פני האלופה, ועתה הצטמק יתרונה לשתי נקודות בלבד, אבל עם משחק פחות. גרוע מכך, לבלקבורן היה זה הפסד שני ברציפות, לאחר שבאמצע השבוע שעבר עפה הקבוצה מהגביע בהפסד הבי־תי 1–2 לניוקאסל, והשער הפסול בוודאי שלא הוסיף למוראל של הקבוצה, הסובלת ממילא ממכת־פציעות.

"זו חרפה", אמר דלגליש, לאחר שצפה בחברת עיתונאים בש־ער הפסול. "השער הזה עלול להתברר כהבדל בין זכייה להפסד באליפות. אני לא רואה שום סיבה הגיונית שקיצצו לנו את הגול, וחבל לי שפעמיים העונה הפסדנו ליונייטד בגלל שטויות של שופטים, שמנעו מאיתנו להשיג תוצאות ונקודות חשובות".

גם העיתונות, בעיקר הצהובה, הצטרפה לדעתו של דלגליש וכיסחה את השופט בלי רחמים. "אתה חרפה (!)", קבע דיילי אקספרס; "שוד", קרא דיילי סטאר; "חרפה", כתב הסאן, בכותרת שנמרחה על־פני מחצית העמוד האחורי של העיתון. אפילו העי־תונים הרציניים האמינו כי ההפסד של בלקבורן לא היה הוגן, למרות נחיתותה הברורה על המגרש, פשוט משום שההחלטה של השופט לא היתה במקום: דורקין סבר שאלן שירר דחף את רוי קין לפני שנגח לעברו של הקפטן שרווד, שהמשיך בנגיחה לרשת, אבל הטלוויזיה הוכיחה בבירור שלא רק שלא היתה עבירה, אלא שבין השניים לא היה מגע מסוג שהוא.

בקיצור – טעות פטאלית, שבאמת עשויה להתברר כגורלית בהמשך המירוץ. "בואו נקווה שעכשיו אנחנו נקבל כמה החלטות טובות, כי זה בהחלט מגיע לנו", אמר דלגליש, שהיה עצבני ביותר אחרי המשחק. "הוכחנו, ונמשיך להוכיח, שאנחנו לא נופ־לים ממנצ'סטר יונייטד, ויכולים להתחרות איתם ברמה הגבוהה ביותר, וחבל שנרפקנו בגלל טעות גורלית אחת".

לאלכס פרגוסון, כצפוי, היו דברים אחרים על הלב. הוא סבור כי פסילת השער היתה מוצדקת ואמר כי היה מתלונן בפני ההת־אחדות אם דורקין היה מאשר את הגול של שרווד. אבל אנשי בלקבורן לא בדיוק התרגשו מדבריו של פרגוסון – הנחשב למנג'ר הבכיין בליגה – והם ליגלגו ואמרו לעיתונות כי אם המצב היה הפוך, ומנצ'סטר יונייטד היתה המקופחת, אין ספק כי הוא היה פותח את הפה על השופטים בצורה חסרת־תקדים, כפי שקרה לא־פעם. "הוא אפילו לא מבין מה לא בסדר, פשוט בגלל שהוא כל־כך רגיל לשיפוט חד־צדדי לטובתו", נכתב בפרשנות של הדיילי סטאר.

הויכוחים על השער הפסול השכיחו מכולם את הנצחון, ואת הפרט – שהביא אלפי אנשים במיוחד לאולד־טראפורד – משחק הבכורה של אנדי קול במדי השדים האדומים. כל העיתונים ליגל־גו על חלוץ המיליונים החדש, בעיקר על ההחמצה שלו בדקה השניה, והציגו תמונות של השער של אריק קאנטונה שמתחתן נכתב: "השיעור של קול" ו־"תלמד אנדי, ככה עושים את זה". כרגיל, חריף מכולם היה הסאן, שכתב: "אריק העביר לקול שיעור צרפתי מאלף באיך לגמור".

ולגבי המשך העונה היו הפרשנים חלוקים בדעותיהם. רובם סבורים כי בלקבורן תתאושש, תנצח את המשחק החסר (נגד לידס בבית) ותפתח מחדש פער של חמש נקודות. אבל קודם־לכן עשויה מנצ'סטר יונייטד לחזור לראשות הטבלה, אם תנצח ביום רביעי בחוץ את קריסטל פאלאס, במחזור אמצע־השבוע. המשחק של הרוברס ייערך רק בשבת, נגד איפסוויץ' בבית, וחניכיו של קני דלגליש, האיש הכועס ביותר באנגליה, יגיעו למשחק עם המון אמביציה כדי להוכיח לפרגוסון ושאר השדים שמקומם בראש הטבלה למרות טעויות של שופטים.

קאנטונה. יש לך ממי ללמוד, אנדי צילום: עדי אבישי

מילאן חוזרת לחלום על הכתר; מרסל דסאי חולם על 7 שערים

אלופת אירופה חוזרת לעצמה ואולי גם למאבק האליפות באיטליה. הצרפתי של מילאן, דסאי, הבטיח לכבוש העונה 8 שערים, ושלשום השיג את שער הבכורה שלו

מאת רונן קוטלובסקי, רומא

מילאן

שני שערים לרשת פיורנטינה, הספיקו למילאן כדי לחזור לחלום על אליפות. רק לפני שבועיים היה נראה שמילאן כבר מחוץ למשחק, אבל עם שלוש נקודות לנצחון הכל אפשרי, וכעת יובנטוס צריכה לחשוש לא רק מפארמה ורומא, אלא גם ממילאן, טוען המאמן פאביו קאפלו. "אני מרוצה שהגענו למטרה שהצבנו לעצמנו – לעבור את פיורנטינה בסיבוב השני".

מאז המשחק נגד נאפולי, הוסיפה מילאן לעצמה עוד 9 נקודות, והצטרפה למירוץ, מזנבת, עדיין מעט מאחור, בקבוצות שחגגו, אולי מוקדם מדי, את מפלתה ונפילתה.

■ חוסר מחץ

הבעיה של מילאן נשארה העונה בהבקעת השערים. את האליפות בשנה שעברה לקחה מילאן בעיקר בגלל משחק הגנתי מעולה – אף אחד לא הצליח לעבור את בארזי, מאלדיני וטאסוטי, שהציבו מערך הגנה מושלם. הבעיה היתה ונשארה ההתקפה. חוליט, שאולי היה יכול לשנות משהו, עזב בתחילת העונה. מרסל דסאי הצרפתי התעורר רק עכשיו, אבל הוא לא שחקן התק־פה.

"הבעיה שלנו היא תמיד מול השער", אומר קאפלו, "אנחנו צריכים להיות יותר קונקרטיים מול השער. היו לנו יותר מדי 0–0, כעת אנו מתחילים לראות סוף סוף תוצאות. באשר להגנה נראה לי שחזרנו לעצמנו באח־רונה".

מול פיורנטינה ראו האוהדים את מילאן מתקיפה. הרבה החמצות, אבל נחישות והתקפות מתפרצות שהר־בה זמן לא ראו מצד המילנזים. "אם היה שוער אחר במקום טולדו, היינו מגיעים ליתרון כבר הרבה קודם", מחמיא מאמן מילאן לשוערה של הנבחרת הצעירה עד גיל 21. "חזרנו לכושר ואנו יכולים כעת להראות 100% מכוחנו".

קאפלו בדרך כלל לא מתבטא על שחקנים בודדים, אבל הפעם חרג ממנהגו ונתן צל"ש למארקו סימונה. "הוא בילבל את ההגנה של היריב והיה הכרחי לניצ־חון. זה טוב שהוא מבקיע שערים, אבל עוד יותר טוב יהיה אם ישחק כמו שהוא שיחק היום, גם בעתיד".

■ צהלת הכובש

דסאי, הבקיע במשחק את שערו הראשון העונה, והיה מאושר עד הגג. "כעת אני צריך להבקיע עוד שבעה שערים. הבטחתי שמונה העונה", אמר הצרפתי מיד לאחר סיום המשחק. הוא לא הבקיע שנה ו־20 יום, וכבש שלשום את השער ה־45,000 בליגה הראשונה (!!). "איזה אושר. כל־כך רציתי את השער הזה. קאפלו תמיד אמר שאת השערים עושים מול השער, ואני היי־תי שם וכבשתי. חסרות לנו עדיין הנקודות שהפסדנו מול נאפולי וטורינו, אבל כעת יש התלהבות וצריך להמשיך ככה", אומר דסאי.

שלמה שרף, זהירות.

"כולכם שפנים ואין חלקי עמכם"

צעק גברי לוי על נציגי מכבי ובית"ר כשהתברר לו שימנעו את שיבוש הליגה בשבת

מאת א. טבק

הנסיון לפורר את החזית האחידה שתמכה בשיבוש משחקי הליגה השבת עלה בשלב זה יפה. אתמול, כשהנושא עלה לדיון בישיבת מזכירות ההתאחדות, התברר כי נציגי מכבי ובית"ר תומכים בדחיית פעולות השיבוש. הדבר גרם למ"מ היו"ר, גברי לוי, להתפרץ ולצעוק לעברם: "כולהם שפנים". מייד לאחר הישיבה הודיע לוי, כי הוא מתפטר מראשות הוועדה שעסקה בנושא השגת כספים ממועצת ההימורים עבור הקבוצות.

הנושא עלה לדיון במזכירות לאחר שאילתה של צבי וייצנר, שרצה לדעת מה קורה. גברי לוי השיב, כי ביום רביעי לפני הצהריים תתקיים פגישה עם נציגי כל קבוצות הליגה הלאומית והארצית, וכי רק רוב של 90 אחוזים יקבע אם שיבושי הליגה יחלו אכן בשבת הקרובה.

כאן נכנסו לתמונה היו"ר עוזריקס מילצ'ן, סגנו מבית"ר ברוך מנדלבליט וחבר המזכירות נתן סלובטיק. הם טענו, כי יש להמתין עם צעדים מעשיים עד שיתברר אם אריה זייף מצליח להסדיר פגישה עם שרי האוצר והחינוך, כפי שסוכם בפגישה ביום שישי. יצויין, כי כל השלושה הם אנשי מימסר ותיקים ובעלי אינטרסים מובהקים המשמשים בתפקידים מרכזיים במכבי ובית"ר. חלקם משמשים בתפקיד מעל 40 שנים ומעולם לא הצביעו נגד בקשת מרכז, ולא משנה מה היא היתה.

התנהגות השלושה הבהירה לגברי לוי, כי חלה נסיגה משמעותית בעמדותיהם. עקב כך הוא התפרץ כלפיהם בצעקות: "כולכם שפנים ואין חלקי עמכם". הכעס של לוי נבע גם מהעובדה שהוא שוחח עם מילצ'ן על הנושא לפני הישיבה, ומהשיחה לא ניתן היה להבין כי זו עמדתו החדשה של היו"ר.

מתנגדי ההצעה לשבש את משחקי הליגה השבת טענו בין היתר, כי חובה לפעול לפי המלצות היועצים המשפטיים, שהסבירו כי כדאי לנקוט בצעדים רק לאחר השבת, ולאחר שמועצת ההימורים תפעל בניגוד לדרישת הקבוצות וההתאחדות לא להשתמש בשמות הקבוצות בטופסי הטוטו.

בינתיים, הועלה ב־24 השעות האחרונות רעיון, לפיו בורר מוסכם יעסוק בנושא ופסיקתו תחייב את כל הצדדים. הועלה שמו של השופט המחוזי בדימוס שאול אלוני. נראה כי רעיון זה לא יצא אל הפועל, מאחר שלמועצת ההימורים אין סמכות להסכים על בורר לגבי חלוקת כספים, שכן זכות זו נתונה לשרי האוצר והחינוך.

למרות הנצחון הרגעי שנחלו אנשי המימסר, המערכה עדיין רחוקה מהכרעה, כי הקבוצות והרוב בהנהלת ההתאחדות מצדדים בעימות חזיתי עם מועצת ההימורים.

הקואליציה שלו בסכנה. גברי לוי

ליפקוביץ בהרצליה

השופט הבינלאומי חיים ליפקוביץ' ינהל בשבת את המשחק בין מכבי הרצליה למכבי חיפה שיועבר בשידור ישיר בערוץ 2. יעקב בן חמו ינהל את המשחק בין מכבי ת"א לעירוני אשדוד.

שאר השופטים: בית"ר ת"א – הפועל ב"ש (יוסף בנישתי); מכבי פ"ת – מכבי נתניה (טבי אלנקווה); בית־שאן – הפועל פ"ת (חיים יעקב); הפועל חיפה – צפריריים חולון (יהושע לוייה); בית"ר י־ם – הפועל ת"א (דני קורן); עירוני ראשל"צ – בני־יהודה (יצחק בן יצחק).

שקווירין יוקפא

מכבי נתניה עושה מאמץ להעביר את דמי ההשאלה עבור ירוסלאב ארושקביץ לקבוצתו הפולנית, עוד השבוע, כדי שיוכל להשתתף במשחק השבת מול מכבי פ"ת. חבר העמותה רוני סרטוב, אמר אתמול, כי למרות שעדיין לא נעשתה פניה רשמית מקבוצת פנאנג המלזית, שמעוניינת באיגור שקווירין, יוקפא חוזהו בכדי שהחוזה של ארושקביץ יעבור את אישור בקרת התקציבים. הנהלת הקבוצה הודיעה אתמול, כי תסדיר הסעות בשבת, שייצאו ממגרש מכבי נתניה ב־12 לפ"ת בסכום של 10 שקל לאדם. ■ אורן עטיא

בית"ר ת"א שואלת

בית"ר ת"א ניצלה אתמול את היום האחרון של ההעברות כדי לצרף בעיסקות השאלה את שחקני העורף יניב שרעבי מבני־יהודה ת"א וגל הישליקוביץ ממכבי הרצליה, ואת החלוצים ויקי בוקיבזה מהפועל ב"ש ואבי שאולי מצפריריים חולון ויוצא הנוער של מכבי ת"א. המאמן, אברהם גרצ'ינבקי לא בונה בשלב זה על שאולי להרכב הפותח. ■ אלכס פרלבסקי

דומיטרסקו לשמשון

שמשון ת"א, נועלת טבלת הליגה הארצית, קלטה אתמול בהשאלה את חלוץ הפועל טייבה, הרומני דניאל דומיטרסקו. דומיטרסקו יחליף כיור שני את הבלם הרוסי גנאדי לאכון, הסובל מפציעה ממושכת.

אתמול בוצעה רשמית גם השאלתו של קשר הפועל חיפה אביבי זוהר להפועל אשדוד מהארצית. חיפה התחזקה, כפי שסוכם כבר בשבוע שעבר, בחלוץ הפועל קרית־שמונה והנבחרת האולימפית ליזר בסיס. ישראל באיה הושאל מצפריריים לעירוני אשדוד.

קרית־שמונה. אחרי עסקה סבוכה סגרה עם קשר מכבי נתניה, עוז אליה, וצירפה אתמול רשמית את מגן הפועל חדרה בועז בר. הגיע אתמול לאימון הלוץ ברזילי, קארלוס פה. קארלוס היה הושם ביג על דבאבי משה גבאי. אולם גבאי רוצה לבחון חלוצים ודיים נוספים, אחר קדם אולג בנבקו מקריב שיגיעו היום ונפתח. ■ אלברט מנחם

ישראל: 14 בסולם ההתקדמות

לפי דירוג פיפ"א. קרואטיה ביצעה את ההתקדמות הגדולה ביותר ב־1994

מאת יעקב זיו

בולטין פיפ"א האחרון ל־1994 מלמד שישראל עשתה את אחת הקפיצות הגדולות בדירוג מתוך 180 נבחרות. 15 נבחרות חדשות שובצו ב־1994, בה התקיימו 555 משחקים בינלאומיים. ישראל קפצה מהמקום ה־57 בדירוג ל־42 והיא מדורגת 14 בין המתקדמות. קרואטיה זוקפת לזכותה את ההתקדמות הגדולה ביותר. היא קפצה 60 מקומות, מהמקום ה־122 ל־62. אוזבקיסטן, שבעונה שעברה לא דורגה, נכנסה ישירות למקום ה־78 בזכות זכייתה באליפות עמי אסיה, בכי־כונו של איגור קווירין.

דירוג המתקדמות ביותר ב־94: 1. קרואטיה (60 מקומות); 2. סלובניה (53); 3. דרא"פ (39); 4. נמיביה (33); 5. בורקינה פאסו (30); 6. טוגו (27); 7. עומן (26); 8. ליטא (26); 9. סנגוניה (24); 10. אורוגוואי (20); 11. מאלי (18); 12. לטביה (17); 13. ביילורוס (16); 14. ישראל ובולגריה (15 מקומות כל אחת).

ברזיל זכתה ב"גביע הקבוצה הטובה בעולם ל־94". היא תקבל אותו בטקס מיוחד שיתקיים במהלך ערב גאלה חגיגי בליסבון, ב־30 בינואר. קרואטיה תקבל את "גביע הנבחרת המתקדמת ביותר".

"דירוג קוקה־קולה" של פיפ"א מבוסס על הפרדה בין משחקים במסגרת רשמית למשחקי ידידות. כמשחקים רשמיים נחשבים כל משחקי הגביע העולמי והמוקדמות, אליפויות היבשות כמו אירופה, אפריקה, אסיה וכו' כולל המוקדמות. המחשב מעניק נקודות לפי הסדר הבא: 1. ניצחון, תיקו או הפסד. 2. כמה שערים הנבחרת כבשה וכמה ספגה. 3. נקודות בונוס מוענקות לניצחון חוץ, אבל לא על מגרש נייטרלי. כך למשל לא קיבלה ישראל נקודות בונוס עבור ניצחונה על אזרבייג'אן, שכן המשחק התקיים בטרבזון הטורקית. 4. חשיבות המשחק 5. היבשת ממנה הגיעו הנבחרות.

כדי לפרסם את הדירוג הראשון ב־1993 נלקחו בחשבון תוצאות המשחקים מאז 1985. חמש השנים האחרונות נלקחות בחשבון על בסיס ממוצע. בסיס העונה נלקחים בחשבון 8 התוצאות הכי טובות או ממוצע, כאשר מדובר בנבחרות ששיחקו פחות מ־8 משחקים.

ותיקים. ויקי פרץ חזר לככב בשורות ותיקי מכבי ת"א והבקיע שער לרשת ותיקי בת־ים, אבל בת־ים הצליחה לנצח את מכבי ת"א 2–3. שאר התוצאות: מכבי פ"ת – הפועל חולון 6–1; הפועל חיפה – יקנעם 2–4. הליגה יוצאת לפגרה ובשבוע הבא יתקיימו משחקי גביע המדינה. ■ אליהו כהן

בית"ר י־ם החתימה את שלומי ממן
בית־שאן: טריק מכוער של השחקן

מאת רון עמיקם וגדעון אברהם

בית"ר י־ם קלטה אתמול, עם סיום מועד ההעברות, 3 שחקנים המיועדים בשלב זה לחזק את הספסל. לפחות אחד מהם, שלומי ממן מבית־שאן, אמור לחתום על סעיף בחוזהו ברשות התקציבית כדי לעבור, בעוד שההעברה שלו אושרה ע"י פקיד ההתאחדות.

בבית־שאן שרר אתמול כעס רב עקב עזיבת השוער המחליף שלומי ממן לבית"ר ירושלים. דובר הקבוצה, דוד ישראלי: "לא נתנו לממן אישור להתאמן בקבוצה אחרת. הוא עזב על דעת עצמו, עשה טריק מכוער וניצל את טופס ההעברה שנתנו לו בתום לב, כדי שישתמש בו בסוף העונה. אנו מתכוונים לתבוע אותו על הפרת חוזה ובכן לזמן אותו לוועדת משמעת ולהטיל עליו קנס. אני לא מבין איך הוא עבר ללא חתימת מרכז הפועל. ניסיתי לפתוח איתו כדי לבדוק מה קרה אך הוא טרק לי את הפלפון".

ממן בתגובה להאשמות בית־שאן: "נבחרתי יפה בבית שאן. אין לי טענות או האשמות כלפי אף אחד מההנהלה. קיבלתי אישור מאלישע לוי לפני חודש ימים ללכת ולמצוא לי קבוצה. אלישע לוי אמר לי, כי אין לו בעיה של שוער שני, משום שיש לו את שער רחמים, שוער נבחרת הנוער. כמו כן, קיבלתי אישור ממנכ"ל הקבוצה, אבי לוי, ללכת ולהתאמן ביום ראשון בירושלים ולכן אני לא מבין, על מה כל הטענות, כאילו ברחתי או ערקתי מהקבוצה. כעת אני שחקן בית"ר ירושלים ואני מגיע מלרבר. אבל, אציין כי לפחות שם אוכל להתמודד בצורה מקצועית על מקומי בשער". מנכ"ל הפועל, יעקב אברוזר: "אם בית־שאן תתבע לממן על הטופס, גם אני אהיה חייב לחתום עליו כתר. אני לא יכול לעשות צחוק מעצמי ולסרב לחתום על טופס שכבר חתום על ידי הקבוצה".

מבחינת ההתאחדות, טופס חתום תקף לכל דבר ולא משנה איך. לבית־שאן שמורה הזכות לפנות למוסד לבוררות.

עוד שחקן עבר לבית"ר מבית־שאן – איציק דוד, אבל למעשה חזר הוא לקבוצה האם שלו לאחר שעזב אותה באמצע עונת האליפות האחרונה. השחקן השלישי, הוא הבלם הכשרוני, דודו אלקלעי ממכבי פ"ת, שעבר בהשאלה בשנה במכבי נס־ציונה מליגה ב'.

הפסד טכני לקבוצה שלא תשלם חוב שנפסק בבוררות

שש קבוצות מהארצית צפויות לעונש: לוד, חדרה, טייבה כפ"ס, יפו והפועל אשדוד

מאת א. טבק

קבוצה שלא תשלם את דמי הבוררות שהיא חייבת לשחקנים או למאמן, לא תוכל להופיע במשחקי ליגה כעבור שבועיים ויירשם לה הפסד. החלטה זו קיבלה אתמול מזכירות ההתאחדות לפי חוות הדעת היועץ המשפטי. בין הקבוצות הצפויות לעונש כבר זה, 6 מהליגה הארצית.

הפועל לוד היא זו שחייבת את הסכום הגבוה ביותר. לוד חייבת 201 אלף ש"ח לשישה משחקניה. לאחד מהם, עופר שיטרית שנמכר למכבי חיפה תמורת 100 אלף דולר, היא חייבת 77 אלף ש"ח נטו. הפועל חדרה חייבת 36 אלף ש"ח, כפ"ס 26 אלף ש"ח וטייבה 18 אלף ש"ח.

שתי קבוצות חייבות כסף למאמנים. יפו חייבת 30 אלף ש"ח נטו לשמעון שנהר והפועל אשדוד חייבת 60 אלף ש"ח נטו לאריה רדלר. הסכומים אינם כוללים ריבית מאז פסיקת הבוררות.

מעניין, כי גם קבוצות מליגה א' חייבות סכומים גדולים לשחקני עבר שלהן. מכבי עפולה חייבת לחיים לוי 69 אלף דולר נטו. בית"ר רמלה חייבת ל־3 משחקניה 189 אלף ש"ח נטו, כשחלקו של ניסים לוי בחוב הוא 103 אלף ש"ח.

סך החובות של כל הקבוצות מגיע לכ־2 מיליון ש"ח.

כדורעף: הערב המחזור האחרון

הערב במחזור האחרון בליגה לאומית א' (שעה ראשית 19.00): המעפיל – קרית אתא; הפועלים – מכבי ת"א; הפועל בת־ים – מכבי הרצליה; הפועל מטה־אשר – הפועל כפ"ס.

בסיום הסיבוב השני בלאומית ב': כפר המכביה – מכבי פ"ת 0–3; העוגן – אליצור כרמיאל 1–3; הפועל אילון – מכבי עוספיה 3–1; מכבי עין־גיאליא – הפועל חצור 0–3. ■ אליהו כהן

טניס שולחן. נבחרת ישראל ממריאה היום לווינה, שם תתמודד מחר מול הנבחרת המקומית במסגרת אליפות אירופה לאומות דרג א'. במשחק הראשון שהתקיים בארץ הפסידה ישראל 3–4 אחרי שהובילה 1–3. ■ דוד הדסקין

כדוריד. נבחרת ישראל המתכוננת לטורניר מוקדמות אליפות אירופה, שיחל בחודש הבא, תשחק הערב (20.30, רחובות) משחק הכנה נוסף, נגד נבחרת הזרים של הליגה. ■ מוטיק לוי

שראד אבו־קישק, מגן מכבי פ"ת, לא יוכל לעבור העונה לקבוצה מהליגה הלאומית, אבל נראה כי הפועל טייבה מהארצית תקלוט אותו עד לסיום ההעברות בארצית ביום שני הבא.

הפועל יהוד. החלוץ גרב אביטל, ששיחק בבית"ר תל אביב ובהפועל אור־יהודה, הצטרף להפועל יהוד הנאבקת על העליה לליגה הארצית. ■ שמעון קידוד

"נקמנו בישראל על ההפסד בכדורגל"

נבחרת השיט האולימפית של צרפת במפרשיות מדגם 470 ניצחה את ישראל 1–3

מאת רונן הלל

נבחרת השיט האולימפית של צרפת במפרשיות מדגם 470 ניצחה אתמול את ישראל 1–3 בגביע הידידות ישראל–צרפת. התחרות שנערכה בעכו בחסות מעריב, התקיימה בשיטת דו קרב קבוצתי, בין שלושת הצוותים הבכירים של שתי המדינות. הופעלה בה שיטת ניקוד מיוחדת, שהעניקה את הניצחון לנבחרת שהשיגה מיקום קבוצתי עדיף בכל אחד מחמשת השיוטים.

את ישראל ייצגו הצוותים שי בכר וארז שמש, רן וניר שנטל, ומשל הבנות, שני קרמי וענת פבריקנט.

הגביע הוענק למנצחים בטקס שנערך באולמות האבירים בעכו. הנבחרת הישראלית התארחה במלון ארגמן וזכתה ליחס חם.

שי בכר: "עבודת הצוות של הצרפתים היתה טובה יותר. אנחנו לא מספיק מתורגלים בתחרויות קבוצתיות".

ארז שמש: "צרפת נבחרת חזקה, אבל ציפיתי שננצח. הם כנראה מנוסים יותר בשיטה קבוצתית".

ניר שנטל: "היתה תחרות ברמה גבוהה מאוד. חשוב שיהיו ארועים חזקים בארץ כדי שנצליח בעתיד".

ענת פבריקנט: "הצרפתים עבדו טוב יותר כקבוצה, אבל זה לא אומר שהם עולים עלינו בתחרויות אישיות".

המאמן הלאומי, איתן פרידלנדר: "הצרפתים שטו טוב יותר, עשו פחות טעויות ויצרו עלינו עדיפות מההתחלה".

הסקיפר הצרפתי סיסיל פונטניה: "אנו רגילים לתחרויות כאלה, כי אנו מתאמנים לכך במיוחד. לישראל יש נבחרת מצויינת מהטובות בעולם, אבל אני שמח שניצחנו ונקמנו בישראל על הנצחון שלכם בכדורגל".

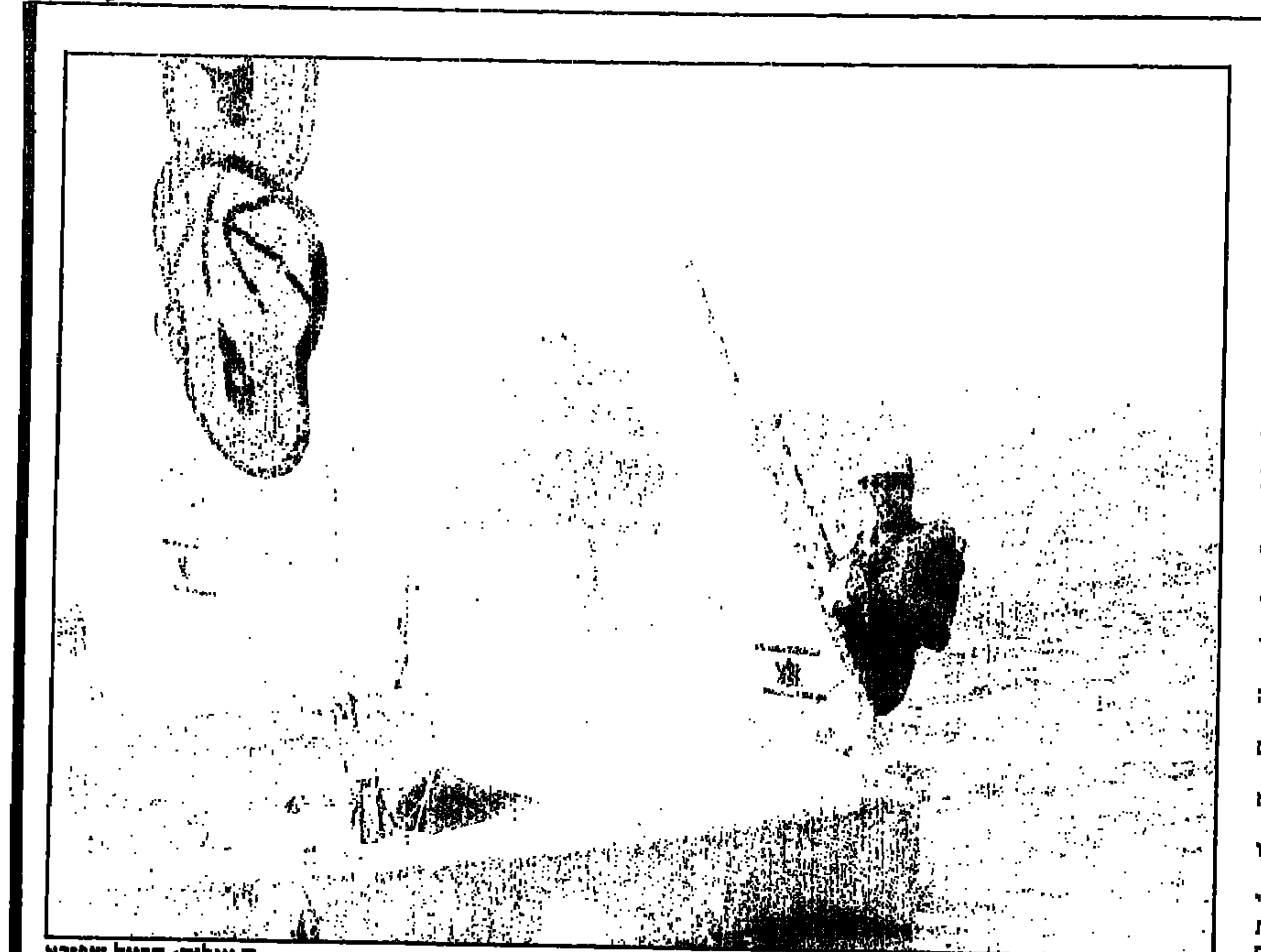

ועכשיו נחזיר להם בכדורגל ■ צילום: הרצל שפירא

שרף מוותר על רוזנטל וזוהר

לקראת המשחק הקרוב נגד לוכסמבורג. הונגריה תארח את ישראל ב־16 באוגוסט

מאת רון עמיקם וא. טבק

מאמן הנבחרת, שלמה שרף, נוטה שלא להזמין את איציק זוהר ורוני רוזנטל למשחק הבינלאומי הקרוב נגד לוכסמבורג, ב־14 בפברואר, למרות שמבחינת לוחות הזמנים יוכלו קבוצותיהם לשחרר אותם למשחק. שרף מוותר על השניים בגלל מצב בריאותם – זוהר חולה בצהבת ורוזנטל פצוע – והן בגלל שהמבחן החשוב של הנבחרת הוא המשחק בטורקיה, ב־8 במארס.

למקרה שהשניים לא יהיו פנויים ביום המשחק מול טורקיה, עשוי שרף לשגר בקשות לשיחרורם לסאות'המפטון ואנטוורפן, גם אם לא יוכל לקראות אותם עד מחנה האימונים הסופי לקראת המשחק נגד צרפת, בעוד חודשיים.

אתמול שוחח מנהל הנבחרת, אברהם בנרורי, עם זוהר השוכב בבית־חולים. על סמך השיחה נראה, כי תהליך החלמתו של זוהר יהיה ממושך.

נבחרת ישראל תשחק ב־16 באוגוסט בבודפשט מול הונגריה, כהכנה לקראת המשחק מול סלובקיה, שייערך ב־6 בספטמבר. הנבחרת האולימפית תשחק מול הונגריה ב־21 באוגוסט.

המשחק מול הונגריה יפגע בהכנות הקבוצות שתופענה בגביעי אירופה השונים, המתחילים ב־10 באוגוסט, כשהגומלין יהיה כעבור שבועיים. המשחק מול טורקיה ב־8 במארס יתקיים בעיר טורקיון.

חניכי הקורס השנתי למנהלי עמותות בכדורגל שמתקיים במכון וינגייט, ייצאו בעוד כחודש לברצלונה, יהיו אורחי המועדון המפואר ויקבלו תידרוך והרצאות. בין היוצאים אבי קאופמן, חבר מזכירות ההתאחדות ומנכ"ל הפועל חיפה, אבי לוי, מזכיר הפועל בית־שאן, ושמואל יושע, ממכבי פ"ת.

החניכים יחזו במשחק רבע גמר גביע אירופה לאלופות בין ברצלונה לפריס סן ז'רמן, ובמשחק הצמרת בליגה הספרדית, בו תארח ברצלונה את סרגוסה. ■ מאיר ריפמן

מכבי ת"א: לא נאפשר לשדר את המשחק מול מכבי חיפה

מאת אייל לוי

ערוץ 2 ביקש מהתאחדות לכדורגל לשדר את המשחק בין מכבי ת"א למכבי חיפה ב־11 בפברואר, אולם במכבי ת"א אמרו אתמול שלא יהיה שידור בשום מקרה. היו"ר, מודי פלר: "אני יכול לומר באופן מוחלט שלא יהיה שידור של המשחק".

בערוץ 2 הודיעו בתוכנית האחרונה של 'הדקה ה־91', שיש כוונה לשדר את המשחק, אולם מחוגים המקורבים למחלקת הספורט נאמר אתמול: "מדובר בפליטת פה. אנחנו רוצים לשדר את המשחק, אבל מודעים לבעיתיות".

מספר חברות קיבלו מערוץ 2 חוזר המציע להן לפרסם בזמן שידור המשחק, אולם ככל הנראה מדובר באי הבנה. במכבי ת"א מצפים להכנסה של כמליון ש"ח מהמשחק והם לא מוכנים שהשידור יפגע בהכנסות, כפי שארע במשחק הדרבי האחרון.

מכבי ת"א תקיים היום משחק אימון נגד צ'רנמוריץ אודסה. מאמן העל של נבחרת הנוער, יעקב גרונדמן, היה אתמול אורח מחלקת הנוער של הקבוצה.

שני זרים הוצעו להפועל פ"ת

מאת מאיר ריפמן

שני כדורגלנים זרים, מרוסיה ומברזיל, הוצעו אתמול להפועל פ"ת לאחר שהתברר, שהמרוקני נורדין מוקרים לא ישחק בקבוצה. שני השחקנים שהוצעו לפ"ת על־ידי סוכנים הם שוהים כבר בארץ. הם התאמנו ונבחנו בקבוצות אחרות.

הרוסי, אלכסנדר גריירון, התאמן בפ"ת לפני שלושה שבועות, ואז ויתרו עליו. באחרונה הוא נבחן בהפועל ב"ש, שגם היא לא החתימה אותו. כעת הוא מוצע לפ"ת בתנאים כספיים מפתים. הברזילי שהוצע התאמן במכבי יבנה ולדברי סוכנו לא הוחתם שם רק בגלל עלותו הגבוהה.

מחר הוא המועד האחרון לרישום זרים חדשים בליגה הלאומית. בפ"ת שמעו את ההצעות, אך נוטים לא להחתים אף זר. היו"ר גברי לוי: "הגדולה של הפועל פ"ת היא בצעירים שלה. את הכסף שנשאר מאי החתמת זר נשמור בעתיד לשחקנים שלנו, כמו קופל ומאיה". אתמול צירפה הקבוצה רשמית את טל אוסובסקי מהפועל ת"א.

■ **נאור גלילי** נשאר בהפועל אשדוד. אתמול הושגה הבנה בינו לבין ההנהלה, לאחר שבסוף השבוע דרש גלילי לעזוב. ■ דויד מילר

הפועל אשקלון, העבירה לשורותיה את ניר לוין, (33), והסלובקי, ולאריסלאב פאצ'ק (31). ■ יוסי נחום

עמוד הליגות הנמוכות — מחר

רומאריו לעזרת נפגעי יפן

רומאריו הודיע כי הוא תורם את התלבושת שלבש במשחקיה של נבחרת ברזיל, אלופת העולם, במונדיאל האחרון כדי לגייס תרומות לעזרת קורבנות רעש האדמה ביפן.

■ בורדו מהליגה הצרפתית הראשונה קנסה את המגן דידייה סנה ב־10,000 דולר בעקבות פגיעה קשה ושבירת אפו של שחקן סנט־אטיין.

■ פיפ"א פירסמה הודעה לפיה רציחתו של רשיד האריג'ו, יו"ר התאחדות הכדורגל האלג'ירית, ככל הנראה ע"י גורמים מוסלמיים קיצוניים, היא פגיעה בעקרון הבסיסי של הספורט. המזכיר הראשי של פיפ"א, ג'וזף בלטאר, שלח הודעת ניחומים להתאחדות האלג'ירית.

רדונדו חוזר לריאל

קשרה של ריאל־מדריד ונבחרת ארגנטינה, רדונדו, התאמן אתמול בפעם הראשונה מאז נפגע בבירכו לפני כ־6 שבועות. בריאל־מדריד מקווים כי רדונדו יהיה כשיר למיפגש מול סביליה ב־6 בפברואר. בכל מקרה נראה כי רדונדו יאלץ להילחם על מקומו בהרכב, עקב הרמה הגבוהה שמציגה ריאל.

■ בריאן רובסון, מנג'ר־שחקן של מידלסבורו מהליגה האנגלית השניה, גילה כי השאיל את החלוץ הגרמני אוכה פוחס, 28, ששיחק בעבר בקייזרסלאוטרן, עד סוף העונה.

פוחס הבקיע 64 שערים ב־214 הופעותיו בבונדסליגה.

נדחה ערעור סטויצ'קוב

התאחדות הכדורגל הספרדית דחתה את עירעורו של חריסטו סטויצ'קוב על הרחקתו משני משחקים. סטויצ'קוב, חלוצה של ברצלונה, הורחק במשחק ההפסד 5–0 לריאל מדריד.

■ חלוצה של באיירן מינכן, ז'אן־פייר פאפן, שב אתמול למרסיי, העיר שעם קבוצת הכדורגל שלה הגיע לפיסגת הכדורגל האירופי, כדי לעבור ניתוח בבירכו ולנסות להחלים מאותה פציעה שמטרידה אותו מאז ששיחק בשורותיה של מילאן.

יובנטוס רוצה את פיגו

יובנטוס הודיעה כי יש לה זכות ראשונה להחתמתו של קשר ספורטינג ליסבון הפורטוגלית, לואיס פיגו. לדברי בכירים ביובה יצטרף פיגו, 22, לקבוצה בעונה הבאה. ידוע כי גם פארמה מעוניינת בשרותיו של הקשר.

■ פאוסטינו אספרייה, חלוצה של פארמה, נדרש לשלם ערבות בגובה של 2,200 דולר בעקבות משפט שנערך נגדו בקולמביה בגין אחזקת נשק באופן בלתי חוקי.

■ הוועד האולימפי הבינ"ל דן אתמול בהשפעות האפשריות של רעש האדמה הגדול שארע בשבוע שעבר בקרבת העיר קובה שביפן על עריכתם של אולימפיאדת החורף בעיר נגאנו שבקרבת מקום. למרות שנאגנו לא נפגעה ברעש האדמה, ציינו חברי הוועד האולימפי כי יבדקו האם ההרס שגרם רעש האדמה יפגע ביכולתם הכלכלית של מארגני אולימפיאדת החורף.

א.ב. יהושע
הפתרון עכשיו הוא
[illegible]
מקסימלית בין שני
העמים
מדור דעות
עמ' 3

ביה"ס רנה קאסן
הטרגדיה לא נגמרת

לפני חודש, כשהגיע מספר ההרוגים מבית הספר לארבעה בחצי שנה, כונה תיכון רנה קאסן בירושלים "בית הספר המקולל". שלשום, בפיגוע בבית ליד, נהרגו שני בוגרים נוספים. "אין ברירה, צריך להקים קיר זיכרון לנופלים", אומר יחזקאל גבאי, מנהל בית הספר, ומוחה דמעות. "אני נשרף מבפנים, יש רגעים שאני מרגיש לא רחוק מאיוב"

דוד לביא, עמ' 4־6

תלמידות רנה קאסן מרכינות ראש, אתמול בחצר בית הספר

NBA / אמנון לס, ניו יורק

האציל

צ'ארלס בארקלי ופיניקס ניצחו את שאקיל או'ניל ואורלנדו, במשחק מצוין, שהזכיר פלייאוף, אחרי הארכה, 110-111

פניקס – אורלנדו 110-111 (אחרי הארכה)

המשחק בין הפניקס לאורלנדו היה מענג כמו ארון ריק באורך חמישה מטרים, עם 100 מתלים: כמו עפיפון הנשמע לך ברוח: כמו רחוב 'פליט' בלונדון. כמו שלט 'פתוח' בשירותים במטוס, 5 דקות לפני הנחיתה. ההרגשה, הרמה, המתח – הכל הזכיר משחק שביעי של הפלייאוף, חמישה חודשים לפני הזמן. אונלי דה בסט, בייבי.

במשפט אחר: "תענוג לתת תוצרת, במשחק שהצ־דיק את ההגינה שקדמה לו" – דברי האציל. "כל המדיה השכיחה שהיה זה לא יותר ממשחק אחד מתוך 82 בעונה הרגילה. את זה אמרתי גם לילדים בקבוצה" – דברי הוראס גראנט, אותו אכל האציל שוב ושוב משך המשחק.

יכול מאוד להיות שמה שראינו והיתה חורה כל־לית למה שיקרה בין השתיים במשחק האחרון על אליפות ה־NBA. השתיים הן הטובות בעולם, ורכר זה כרור כמו נצחון הניינרס על הצ'ארג'ס בסופרבול, ביום ראשון הקרב. אבל כשהעסק היה על הקו, היה זה לא יותר ממשחק 'אחד־על־אחד' בתיכון 'טרדוול' בממפיס, בין אנפרני הרדאווי ואליוט פרי, שני בוג־רי התיכון בהבדל שנה, שדפקו שם ראש בראש משך 3 שנים רצופות.

פרי ניכנס לסל עם 0:04 טיקים בסיום ההארכה, 'פני' עשה עליו פאול שטותי, כי פרי היה בזמן נפי־לה, כשסל במצב כזה הוא תפילה בלתי נענית, והילד קבר את הראשונה, 110-111. את השנייה החטיא בכוונה, אך מאחר והכדור לא פגע בחישוק, למג'יק היתה תקווה אחרונה כ־4 עשיריות. תקוות־שווא, בוי או נאכור, והסיפור ניגמר.

האציל, צ'ארלס בארקלי, שיחק את אחד ממשח־קיו הטובים בעת האחרונה: "אני בריא, אני מרגיש טוב, אני בכושר שיא" – אמר, וגם עשה: 25 נק', 14 ריב', ו־9 אסיסטים. או הפיניקס הם 8-32, כמו הריס־ני וורלדים.

איזה משחק מוזר המרבריים, חלשים במרכו תחת הסל, ניצחו שם. המג'יק, חלשים בספסל, כמעט ניצ־חו איתו. המרבריים חיסלו את שאק (24 נק', אבל רק ב־8 מ־17, עם 14 ריב', ורק 8 מ־13 מהקו) עם וועי־דה: היהודי דן שייס (6 נק'), הוה שנשמע כיהודי אבל הוא לא (ג'ו קליין, 6), עוד אחר שנישמע כיהודי (גרין, 4), וזה שלא נישמע בכלל (טיסרייל, 4).

אבל הספסל של המג'יק בא בחצי השני עם דניס סקוט, שכמעט קבר את הסאנס לבדו במחצית השני־יה (23 נק', 7 מ־11 מה־3!!), ואיתו בואי (8), ושואו, שנתנו למרבריים שואו שלא ישכחו. טוב שהיה להם את האציל ואת דן מארלי (28), וקצת גם מדני מנינג (17).

בסיום אמר האציל: "כשאתה מורקן, הכל נעשה מונוטוני. טוב שיש משחק נגד שקיל, השחקן הטוב בעולם, וטלביזיה לעולם כולו. אז גם ענתיקה כמוני יכולה להראות שנשאר בה עוד מיץ". נשאר בה עוד מיץ כפי ששיחק אתמול, ישנה סכנה שייצטרכו לייי־בא תפוזים לאריזונה. הפרדסים שם לא יספיקו כשי־גיע הפלייאוף.

מיאמי – ניו־יורק 95-104.

במשפט אחר: "אתה משחק כלי שום אומץ: אתה לא מראה לי דבר" - כך אמר פט ריילי לאנטוני מייסון.

דברים כאלה לא אומרים לו, אלא אם כן רוצים להרגיזו, וזה בדיוק מה שמלך המוטיבציה רצה. מיי־סון עלה בטרוף במחצית השנייה, כשהיה 70-60 להיט, קבר 24 (סיסוןדהייו) עם 12 קטיפות וסטארקס 26, עם 5 שלשות, יואינג 25 עם 15 ריב'), והראה לי שמשך חודש וחצי שהות בישראל, הניקס הפכה עורה מכריחות הליגה, לקבוצה ששוב מפחידה את כולם. היא יושבת על 24-13, עדיין 6.5 משחקים אחרי המג'יק, אך יותר מחצי עונה למבינו. להיט קלע גלן רייס 21.

אינדיאנה – סן־אנטוניו 98-93.

סם מיצ'ל כמעט הפסיד לפייסרס משחק שהיה בכיסם, כשבשניות האחרונות רחף את דניס רודמן בנסות אל מתוך למגרש. פאול פלגרנטי, זריקה מה־מגרש, והפרש עצום התמוסס ל־4, עם שלשה של שון אליוט 17 שניות מהסוף. שווי משקל אינדיאני עשה ואת 8,8,9,11,12,14,15,16 לסקוט, ג'יקסון, וויליאמס, רייויס, וורקמן, מילר, מקיי, וסמית'ס). 34 נק' לארמיורל.

ניו־ג'רסי – וושינגטון 103 108.

שבע שלשות וסיפון היי של 35 לרקס צ'פמן, עשו את הטריק. ג'ואן האאורד הוסיף 22 וסקיילס 19 עם 11 כונכונים. לנטס 23,21,20 לאנדרסון, מוריס וקולמן.

פורטלנד – סקרמנטו 103-87.

קליף רובינסון (27) מכאן, וווב (18) משם.

מינסוטה – שארלוט 100-83.

ללא ספק, הטוב ביותר של הזאבים העונה ואולי עולה על קריעת הרוקטס לפני שבוע, אם לא בכלל. סלאאוט ראשון בטרגט סנטר כשהקהל מרגיש שזה משהו. ריידר 'רכב' עם 29, ווסט הוסיף 21. טום גוגליוטה... ניגנג קלע 20 עם 12 קטיפות.

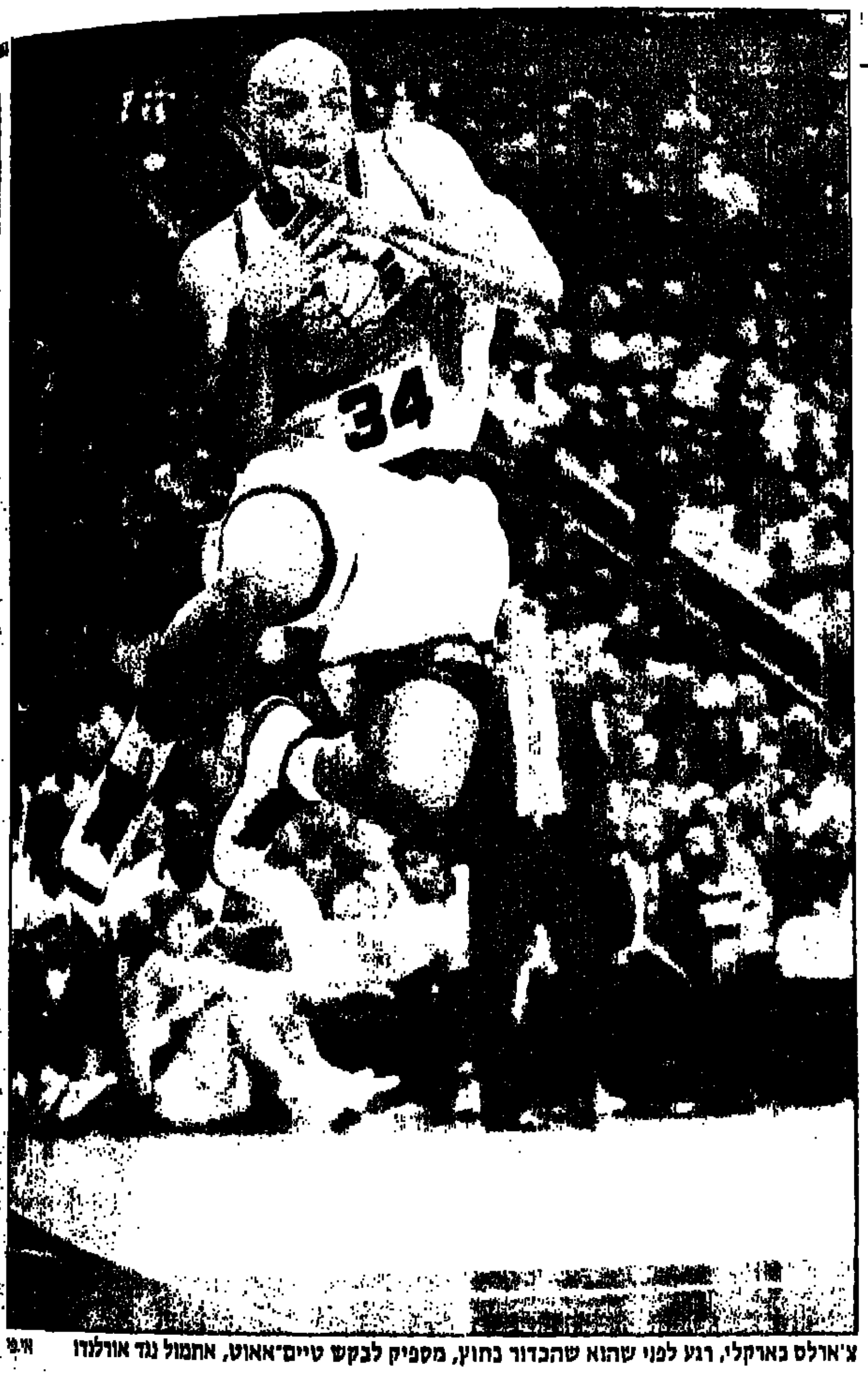

צ'ארלס בארקלי, רגע לפני שהוא שהכדור בחוץ, מספיק לבקש טיים־אאוט, אתמול נגד אורלנדו

אי.פי

אליפות אוסטרליה הפתוחה

קריקסטין הדיח את אדברג ועלה לרבע הגמר במלבורן

הטניסאי היהודי, אהרון קריקסטין, הפך פיגור מול אדברג, בשתי מערכות לניצחון גדול אחרי כמעט 4 שעות של משחק, וניצח בחמש מערכות: 6-7, 5-7, 6-4, 7-6, 6-4

מאת אמיר מנדלוביץ והסוכנויות

אהרון קריקסטין וסטפן אדברג סיפקו אתמול דרמה ארוכה לאלפי הצופים בפלינדרס פארק שבמלבו־רן. היהודי־אמריקני, המדורג 45 בעולם, הפך פיגור של שתי מער־כות (6-7, 5-7) לניצחון גדול בסי־ום: 6-4, 7-6, 6-4, במשחק שארך 3:47 שעות. בגיל 16, בפעם הראש־ונה בה שיחק אדברג במלבורן, העפיל השבדי לפחות לרבע הגמר בכל שנה, וגם אתמול הוא היה קרוב מאוד. רוח הקרב והיכולת המצויינת של קריקסטין, בתוספת קריאה מאוד מפוקפקת של אחד הקוונים, עשו את ההבדל לזכותו של הפייטר האמריקני.

אדברג ניצח את קריקסטין בכל שבעת משחקיהם האחרונים, אבל האמריקני בחר לחזור ולשחק עם המחבט שהצעיד אותי לצמרת הגי־בוהה ב־1989, והתוצאות נראו מיד. "אולי מדובר במחבט סלא. שיחקתי אז מצויין, ובינתיים זה עוזר לי מאוד גם היום", אמר קריקסטין, שביצע במהלך המשחק רק 30 טעו־יות בלתי מחויבות, בהשוואה ל־76 של השבדי. מאזנו של קריקסטין במשחקים של 5 מערכות: 25-7.

"זה היה המשחק שלי, אבל איכשהו הוא הצליח לחזור. מזור לי מאוד להפסיד משחק בצורה כזו־את", סיכם אדברג, שקריאה מוטי־עית של קוון במצב של 4-5 לזכו־תו במערכה הרביעית, מנעה ממנו אפשרות להגיע לנקודת משחק. אתמול חשב שהכדור הזה יצא החו־צה! נשאל השבדי במסיבת העי־תונאים. "אני לא הרשב. הייתי שם ואני משוכנע שהכדור היה בחוץ".

קריקסטין ישחק ברבע הגמר נגד ההולנדי יאקו אלטינג, שהכ־ניע ב־5 מערכות את פטריק מקנרו 6-4, 6-4, 6-7, 5-7, 6-4, תוך שהוא נעזר ב־34 אסים.

אנדרה אגאסי (2) וייבגני קפל־ניקוב (10) ישחקו זה נגד זה ברבע הגמר. אגאסי מחץ בקלילות את חביב הקהל פטריק ראפטר, 6-3, 6-4, 6-0, וקפלניקוב הדיח את פר־נאליכס אשתקד, טוד מרטין, 6-1, 6-4, 6-2. מרטין החמיא לקפלני־קוב. "כולם יודעים שהוא רק ילך וישתפר. הוא בהחלט מסוגל להיות איום רציני על כל טניסאי בעולם".

קפלניקוב היה סולידי הרבה יו־תר: "מבחינתי, הטורניר מתחיל מהמשחק הבא. אני חייב להכניס באחוזים הרבה יותר גבוהים, אחרת אגאסי יעשה ממני סטייק", אמר קפלניקוב. אגאסי, מצידו, לא יצא מגדרו לאחר הניצחון. "עד עכשיו הייתי יציב מאוד במשחק שלי. מהשלב הבא, אצטרך להעלות קצת את הרמה".

בטורניר הנשים היו שתי הפתעות גדולות. המכסיקנית אנג'ליקה גאבאלדון העיפה את המדורגת 5 יאנה נובוטנה, 7-5, 6-0, והיפנית נאוקו סוואמאטסו, שביתה נהרסה ברעידת האדמה והבית נקרע, גברה על מרי־ג'ו פרננדז (11) 6-4, 7-6. המדורגת 1, ארנצ'ה סאנצ'ז, עברה קשה במערכה הראשונה, אבל הכ־ניעה בסופו של דבר את הסלובקית קארינה האבסודובה 7-5, 6-0. מריאן וורדל ברבע הגמר. אחרי ניצחון 6-2, 6-3 נגר ברנדה שולץ.

למנות בוקר, במשחק הגרכי ברבע הגמר, שיחקו ג'ים קורייר ופיט סמפראס. במשחק נוסף של צ'אנג – אנדריי מדבדב. ברבע הנשים שיחקו הבוקר מרי פירס נגד נטליה זברבה, וקונצ'יטה מרטינז מול ליגרני דבנפורט.

אהרון קריקסטין. איזה נצחון גדול

צילום: אי.פי

אסתר הרצוג

אשרנו, נשים אנחנו

מחודש לחודש כוחנו הנשי עולה. אין טוב מהצנא ללמרנו, הנשים, על מעמדנו הטוב בחברה. הצבא חס עלינו ומגונן על חיינו. כמו בצבא כך גם בעבודה, בפוליטיקה ובכל תחומי חיינו. את מלאכת הניהול וההנהגה הקשה עושים בשבילנו הגברים. הם אפילו רוצים שנרגיש קצת "בפנים" וממנים לנו קצינות ח"ן ומרשים לנו להתארגן בארגונינו הנשיים כדי שנוכל באמצעותם לשכח את מצבנו הטוב.

הצבא לא רוצה שנסבול משירות קשה. משום כך הוא מאפשר למרביתנו לעשות עבודת שירות קלה. למשל, להגיש כוס קפה למפקדינו הגברים הגיבורים, המגינים עלינו מפני אויבינו האכזריים. הצבא הולך ומצמצם בהתמדה את מספר המגוייסות, משחרר מחזורים שלמים, מקצר את תקופת הטירונות ובעיקר מקצר את אורך השירות. כל זה, כמובן, לטובתנו.

מי רוצה לבזבז אפילו יום אחד על שירות משעמם ומיותר, שאותו עושות רוב החיילות? האם לא עדיף ללמוד, לעבוד, לנסוע לחו"ל? הגברים ממילא יגנו עלינו בעת מלחמה. אם נזכור שכך אנחנו גם מסייעות לצבאנו המפואר לחסוך כסף, שאותו היה עליו לשלם לחיילות משתחררות, נצטרך לברך בקול גדול את הצבא על כל חודש שהוא מקצר את שירותנו.

כך לומרים הגברים, שאנחנו נמצאות תחת חסותם ובחסדיהם. אבל זה בוודאי רק לטובה, שהרי הם יגנו עלינו וישמרו עלינו מכל משמר. כבר מזמן הם לומדים שאסור להכות ילדות, אלא רק ילדים. לפעמים זה לא כל־כך עובד, כי הרי יותר נחמד להכות את הילדות החלשות שלימדו אותן להיות נחמדות. אבל גם זה בסדר, כי יש להן, לבנות האלה, ארגוני נשים המחנכים מחדש את הבחורים הפרועים, ששכחו כי עליהם להגן על החלשות שתחת חסותם.

אמנם המפקדים הגיבורים יהיו אחר־כך הבוסים שלנו במקומות העבודה והמנהיגים שלנו בראשות המדינה, אבל גם זה רק לטובה, שהרי הם ידאגו שגם בעבודה נעשה עבודה קלה. שנגיש כוס קפה לבוס... ואם יטרידו אותנו מינית, הרי שיש לנו ארגוני נשים שיזכירו לגברים הלא נחמדים שעלינו, הנשים העדינות, צריך להגן ואותנו אסור לתקוף. אנחנו לא האויב.

גם שלום מארגנים לנו הגברים האמיצים והגיבורים. כמו שהצטיינו במלחמה ובהגנה על בטחוננו, כך הם וראי גם עושים בקידום השלום למעננו. הם (למשל אלי דיין) גם דואגים ליום חינוך ארוך בשביל הילדים שלנו, כדי שנוכל לצאת לעבור ולהביא הביתה את המשכורת ה"משלימה". הם (למשל פרס) לוקחים את נקודת הזיכוי מהנשים העובדות הנשואות והם (למשל שוחט) גם מחזירים אותה. וברוב חסדם הם מאפשרים לראשי ארגונינו הנשיים (למשל לובלסקי ופרידמן) לחתום על הביטול ולברך (למשל פרידמן) כשהם מחזירים.

עם כל חודש שמפחיתים מהשירות שלנו, הנשים, בצבא, מצבנו משתפר... הגברים יותר ויותר דואגים לנו, מגינים עלינו, משתכרים במקומנו. הם אמנם מכים אותנו יותר ודוחקים אותנו יותר לגטו שלנו - למטבח, לארגוני הנשים ולח"ן - אבל גם זו סיבה למסיבה. ארגונינו יארגנו כנסים ויזמינו את קצינות הח"ן לספר לנו, עקרות הבית ובעלות ה"הכנסה המשנית", על נפלאות מעשיהן בשבילנו.

חדשות ומשמעותן

בית המשפט: אסור להכניס בובת־מין לכלא

ידיעות אחרונות, 23.1.95

שמואל שניצר

מבוי סתום

כדאי לנו להכיר בעובדה, שגם לממשלה וגם לאופוזיציה אין היום דרך לפתרון המצב. אנחנו במבוי סתום. דרושים רעיונות חדשים

כל מעשה־דמים חדש של הקיצונים הפלשתינים מביא עלינו, עם היגון ושברון הלב, גם סיבוב חדש של הוויכוח הישן בין שלטון לאופוזיציה בשאלה איך להגיב. צריך – כך האופוזיציה הימנית – להפסיק את המשא ומתן שעניינו מתן יותר שטח ויותר סמכות בידי מי שאינו יכול, ואולי גם אינו רוצה, להדביר את נגע הטרור. לא, חס ושלום – משיבים חסידי תהליך השלום – הן פירוש הדבר להעניק לטרוריסטים נצחון. מעשי הרצח שלהם מטרתם לפגוע בשלום, והפסקת התהליך פירושה לתת להם את מבוקשם. אין לתת לרוצח־מתאבד להכתיב לה למדינת ישראל את מדיניותה. על אפו ועל חמתו צריך להמשיך. זו הדרך היחידה לשכנע את חבריו, שהטרור לא ישבור את רוחנו ולא יסיט אותנו מדרכנו.

את חילופי הטיעונים האלה שמענו לא פעם אחת, ואני חושש שהם משקפים את רדידות המחשבה של שני הצדדים. מי שדורש להפסיק את המשא ומתן, צריך להשיב על השאלה: לכמה זמן? לחלוטין או עד להודעה חדשה? ואם אין משא ומתן, גם טרור לא יהיה? ובכלל, האם ניתן להשאיר את מצב הביניים בעינו, עם בסיסי טרור בעזה וביריחו ועם מקלט לרוצחים באזורים שבהם האוטונומיה כבר קיימת?

מי שרוצה להמשיך במשא ומתן ויהיה מה, צריך להשיב על השאלה: משמע, שיש להגדיל את תחומי הטרור ולהעניק לו בסיסים לכל אורך הקו הירוק, כלומר בקרבת כל ישובינו? יותר אוטונומיה פירושו יותר אפשרויות להבריח ולהוביל חומרי נפץ. יותר מעשי דמים, יותר גופות מרוטשות ויותר קברים בבתי העלמין שלנו. גם זה מעניק נצחון לטרוריסטים. גם זה נותן פרס לאנשי הדמים.

אינני יודע אם מטרת הטרור היא להביא להפסקת תהליך השלום או ששאיפתו היא להרוג עוד יהודים. מה שאני יודע - מה שיותר יהודים מתחילים להבין - הוא, שהשלום שהושג הוא בגדר אשליה, שאנחנו מוסיפים לקבור את מתינו כמו בימים שלפני הסכם אוסלו ולפני פרסי נובל לשלום.

כולנו שומעים את ההטפה להפרדה בין יהודים לערבים וכולנו יודעים שאלה דברים בטלים כמו התקווה (שנתכרדתה), שערפאת והמשטרה שלו ידבירו את הטרור. ירושלים היא עיר מעורבת, וכך גם תל־אביב וחיפה. איך ניתן לדבר כאן על הפרדה? איך ניתן להפריד לאורך ימים בין עזה למקורות הפרנסה שלה? איך ניתן להפריד בין אתרי הבניה לפועליהן? איך ניתן גם להפריד וגם לקיים "מעבר בטוח" בין עזה ליריחו?

יש הרגשה, שהממשלה הכניסה אותנו למבוך ללא מוצא, שהתחילה בתהליך שאי אפשר לו להפסיקו ולא להשלימו. אולי צודק נשיא המדינה המציע לעצור כאן, בצומת־הדמים הזה [illegible] טריה ומזועזעת, ולהושיב חכמים מכל המחנות לטכסו עצה מה הלאה ולאן הולכים מכאן. הממשלה – כך נדמה – אובדת עצות. אין לה רעיונות יותר טובים מהטלת סגר זמני שאחריו הכל ישוב לקדמותו. האופוזיציה צודקת בביקורתה, אבל רעיונותיה החלופיים לא שמענו מפיה.

אנחנו במבוי סתום. אפשר להתקדם בו עוד קצת, אבל מוצא אין ממנו. זה הזמן שבו צריך לחדול מהשמעת טענות נדושות המעידות על חוסר אונים ואבדן דרך.

דרושים רעיונות חדשים. דרושה חשיבה רעננה. והממשלה אינה מסוגלת לספק אותה. היא הולכת בדרכים סלולות אבל הן אינן מובילות לשום מקום.

שורה ציטוט

"אנחנו חייבים להגיע לשלום, וחייבים הפרדה מוחלטת בין העמים".

ש. יוהר, מעריב, 13.1.95

אלף מילים

צילום: איל ורשבסקי, אי.פי.

בית ליד

חני סנל

אבן מטומטמים

פעם נאמר כינוי הגנאי הזה כדימוי, היום אפשר להסיר את המרכאות. אין פה טימטום מטאפורי. הממשלה מנוהלת על־ידי מטומטמים

תגובת המפד"ל לטבח בצומת בית־ליד היתה הנכונה והמדוייקת מכל התגובות של עמיתותיה לאופוזיציה: "מדינת ישראל הופקרה בידי עדת מטומטמים".

בימים כתיקונם מאוד לא מקובל להצמיד את הגידוף "מטומטמים" לממשלה נבחרת, ועוד פחות מקובל לקבל אותו כמשמעו. כשגורם אופוזיציוני אומר שהממשלה מטומטמת, הוא נדרש־כלל מפיו ביודעין כדי להדגיש את גודל ביקורתו על מהלך ממשלתי ספציפי. הרי לא יעלה על הדעת שמדינה מתוקנת מתנהלת בידי מטומטמים ממש. בממשלה הנוכחית יושבים פרופסורים, יושבים גנרלים במיל', יושבים שרים רהוטים, וקשה להאמין שחזותם התבונית מחפה על טימטום גרידא.

אבל הפעם, מסתבר, המפד"ל מתכוונת ברצינות, והצדק איתה. אם מפלגה כה מאופקת אומרת בפה מלא שהממשלה מטומטמת, כנראה שיש בימינו כאן. לא טימטום מטאפורי, לא טימטום לתפארת המליצה, אלא טימטום עם תעודות. טימטום מוחלט הוא ההסבר הבלעדי לתופעה המדהימה של שחרור עוד ועוד מחבלים בעיצומו של גל פיגועים אדיר. טימטום, ורק טימטום, מסביר את הענקת דרכוני האח"ם לרוצחי מינכן, את הפקרת העבודה בצומת נצרים ואת הדבקות המדהימה בתהליך אוסלו למרות כל האסונות. רק מטומטמים מתעקשים לפנות את עדי יש"ע למרות הנביון המר שהצטבר מאז פינוי עזה.

גידוף ערכילאי נוסף אשר לכש ממשות בכהונתה של ממשלת רבין הוא "סוכני אש"ף". עד לפני שנתיים הגידוף הזה היה רק מחאה מילולית נגד הצטלבות האינטרסים הנקראית בין אש"ף לבין השמאל. שבאלון שתכן בהכמת מדינה פלשתינית, ולו רק כטעמים דמוגרפיים, זכה לכינוי הגורף "סוכן אש"ף". בימינו אלה אפשר כבר להוריד את המרכאות. בממשלת ישראל יושבים יותר מדי שרים שמייצגים רוב זמנם את ערפאת. היוסבי־ראס רק צריך למלמל משהו נגד הבניה באפרתה כדי שאחד ממעריציו השרים יפעל למילוי הפקודה. לא בכדי תהה השר שטרית לאחרונה אם הוא חבר בממשלת ישראל או בממשלת פלשתין.

ב־13 בספטמבר 1993 הם התעטפו בחליפות־נפץ ופוצצו את המפעל הציוני על מדשאות הבית־הלבן. "תנו לשמש לעלות", צעק יצחק רבין ואיבד את כולנו לדעת

"רבין מוכן להחזיר אפילו את ירושלים", הגדימה האופוזיציה עד לפני כמה חודשים כדי להמחיש את גודל הסכנה שנקקשת לרמת־הגולן. אחרי החלטת הממשלה [illegible] על ביטול ירושלים רבתי, ברור שרבין מוכן להחזיר אפילו את ירושלים. ראש־ממשלה שמוותר כהרף עין על גוש־עציון ומעלה־ארומים, יוותר צ'יק־צ'ק גם על ירושלים. הר־הבית והכותל המערבי לא יהיו מחיר כבד מדי, מבחינתו, תמורת פיוס אחמד טיבי והצלת תהליך השלום.

פעם, כשכתבתי "הממשלה מתאבדת", לא התכוונתי ברצינות. רק רציתי להסביר לקוראים, שהיא פועלת לפעמים נגד עצמה. היום אני מתכוון לכל מלה: הממשלה מתאבדת. חבורת מתאבדים מנהלת אותנו לאבדון. שום טיעון הגיוני ושום אסון אינם מסיטים אותה מהחלטתה הנחושה לשלוח יד בנפשנו. תופעת המחבלים המתאבדים מעוה בטלה בששים לעומת אחוז המתאבדים בסניפי הקואליציה. מדינת ישראל מנוהלת בידי שאהידים אשר מוכנים להקריב אותה תמורת כניסה לגן־עדן שלום בקצה מסלול הפיגועים.

ב־13 בספטמבר 1993 הם התעטפו בחליפת־נפץ ופוצצו את המפעל הציוני על מדשאות הבית־הלבן. "תנו לשמש לעלות", צעק יצחק רבין ואיבד את כולנו לדעת. "מורח־תיכון חדש", זעק שמעון פרס והפעיל את המטען. מאז ועד הודעה חדשה ממשיכים אנשי חברא־קדישא ללקט את קרעי הגוויות. מי כמוהם יודע שגם למונח הקשה "ממשלת דמים" יש כיסוי מלא בשטח.

שורה ציטוט

"אותמול הבנתי שעדיין לא התגברתי"

דקלה נורד, מנפגעי הפיגוע בקו 5. מעריב, 23.1.95

א.ב. יהושע

הפרדה

ממשלת ישראל צריכה ללכת אל העם כדי שיתן את אמונו בעיקרון ההפרדה, ואחרי זה לבנות, בלי התלבטויות, גדר

[illegible] עכשיו הוא אחד ויחיד – הפרדה מכבול בין שני העמים. בניית גבול קשיח ומבוצר באמצעים המתאימים למנוע חדירת אנשים [illegible] זה גבול אטום לגמרי. יהיו בו מעברים [illegible] שיעבור לכאן או לכאן, ייבדק ויזוהה [illegible] בכל מעבר גבול.

[illegible] הפתרון ההגיוני היחיד, שאי־אפשר לבצעו [illegible] מבצע ההתנחלות האומלל [illegible] לעירבוב שני העמים זה בזה. כדי להגיע [illegible] הפרדה מחודשת זו, על הממשלה לקיים [illegible] שבו תוצג לציבור שאלה אחת: [illegible] בעד או נגד הפרדה בין שני העמים [illegible] גבול חדש שיישאר בתוקף עד שאפשר יהיה להגיע לפתרון הקבע. שכן רק הגבול [illegible] לממש את עקרון ההפרדה שמקובל [illegible] העמים בכל העולם.

[illegible] חזון השווא של ארץ־ישראל השלמה [illegible] שאנו העם היחיד בעולם שיוכל לעשות [illegible] אפשרי: למשול על עם חסר זכויות [illegible] ממחצית גודלנו. במשך אלפיים שנה [illegible] לעצמנו, שנוכל להיות העם היחיד בעולם [illegible] לקיים את עצמו במפוזר בין העמים ובלא [illegible] משלו, עד שבאה מלחמת העולם השניה [illegible] מה המחיר הנורא שמשלם עם שמסתולל [illegible] כשאר העמים. עכשיו אנחנו משלמים [illegible] על טירוף עירבוב שני עמים זה בזה.

[illegible] מחדש במשאל־עם עקרון ההפרדה [illegible] עדיפות לאומית עליונה להקמת גדר [illegible] "מלווה הגדר", כשם שהוטלו בעבר [illegible] מלחמה", וזאת כדי לגייס את מירב המ[illegible] להעמדה מהירה ביותר של גבול אמין, מן [illegible] קיים בין מדינות מסך הברזל לעולם [illegible] או כמו גבול המערכת בינינו לבין ירדן [illegible] התשה.

[illegible] כל ספק, שתשובה חיובית של רוב ניכר [illegible] מייד מנדט של סמכות לממשלה המהססת הזאת, שבעזרתו תוכל להתגבר על הבילבול והסחטנות השוררים היום במערכות הפוליטיות בכל הקשור לפעולות ההפרדה ההכרחיות בין שני העמים, ובעיקר ביחס להעתקת הישובים היהודיים שלא ירצו להישאר בריבונות פלשתינית. היא גם תבהיר לפלשתינים את כוונותיה של מדינת ישראל לגבי מפת הקבע ותזרז את המשא ומתן. כי רק מתוך מצב הפרדה ברורה אפשר יהיה להמשיך את תהליך השלום ולהגיע להסכם הסופי. בינתיים תקום דה פאקטו רשות פלשתינית

לא עוד נריץ את חיילינו בסמטאות דהיישה לחפש "מבוקשים", אלא נפעיל ארטילריה ומסוקים כלפי כוחות הבטחון של הרשות הפלשתינית אם יהססו לבער את הרע מקרבם

בשטחים שמעבר לגבול, ורשות זו תוחזק בעינינו אחראית לפעולות איבה וטרור אשר יבואו משטחה. לא עוד נריץ את חיילינו בין הסמטאות של קלנדיה או דהיישה לחפש "מבוקשים" או "חשודים", אלא נפעיל ארטילריה ומסוקים כלפי המשטרה וכוחות הבטחון של הרשות הפלשתינית אם יהססו לבער את הרע מקרבם. מבני חסות רצחניים ומדוכאים נהפוך את הפלשתינים לבעלי בית אחראים, שכנים־יריבים היום ושכנים־ידידים מחר. כבר ראינו היטב באמצע שנות ה־50 איך המכות הנמרצות שהונחתו על ירדן ומצרים הצליחו להפסיק את פעולות הטרור שיצאו משטחיהן. במשך עשר שנים, מ־57' ועד 67', היה שקט מדהים בגבולות, וזאת למרות מצב המלחמה הרשמי המוחלט ששרר באזור.

בכל העולם נפרדים עמים זה מזה, אפילו עמים כמו הסלובקים והצ'כים שחיו בהרמוניה שנים רבות וסבלו מאויבים משותפים. אין מקום בעולם שדו־לאומיות אכן מצליחה, גם במקומות שבהם חיים עמים מפותחים ושווים בזכויותיהם הדמוקרטיות. על אחת כמה וכמה שאין הדבר כלל אפשרי בין שני עמים שהסכסוך ביניהם הוא מר מלענה.

ההפרדה היא צו השעה. לא תהליך השלום הוא שמביא את הטרור. האם כל־כך מהר נשכחו הפיגועים הנוראיים של תקופת ממשלת הליכוד – הרציחות בכתי־ים וביפו, האוטובוס שדורדר על־ידי ערבי בדרך לירושלים על 17 הרוגיו, מעשי הסכינאות בירושלים שבהם נהרגו ביום אחד שישה אנשים? יהודים רבים נהרגו גם בתקופת ממשלת הליכוד. נכון, התאבדויות עם חגורות נפץ הן תופעה חדשה וקטלנית ביותר. אז מה? אם יחזור הליכוד לשלטון, יורידו המתאבדים את חגורות הנפץ שלהם ויעטרו את עצמם בפרחים?

רק גבול אמיתי יעצור אותם, וכשביל לבנות גבול צריך לקבל את עקרון ההפרדה. משחר ההיסטוריה נדבקו היהודים לעמים אחרים, נדדו מארץ לארץ להתיישב בתוכם. לארץ זו חזרנו אחרי תלאות כדי לחיות סוף־סוף עם עצמנו. רק הפרדה תביא לנו ולפלשתינים חיים ושלווה.

שורה ציטוט

"הם כועסים שבגלל אחד כזה הם אולי ימותו מרעב, בייחוד לפני חג הרמאדן"

קבלן בניין מת"א על פועליו הערבים. מעריב, 23.1.95

אפרים סידון

סניליות?

פעם קראו לזה צביעות, והיום סתם זיכרון סלקטיבי. האישים נתניהו, שמיר, איתן וחבריהם, מתקשים לזכור טרור לפני '92

ביום ראשון הארור ראיתי את בנימין נתניהו בטלוויזיה. מאוד ממלכתי הוא היה. הוא הישיר עיניו נוכח פני האומה הכואבת ופסק בנימה בריטית עמוקה, ש"אינו זוכר פיגוע בסדר גודל כזה". אחרי זה הוא נעצר, הרהר רגע והמשיך: "אלי חוץ מהפיגוע בדיזנגוף", ולא יסף. לא אוטובוס הדמים, לא קו 405, לא קו 18, לא מכוניות תופת בצור, לא סכינאים ברחובות. כלום. הטרור החל בימי ממשלת רבין.

מה, איש כל־כך גבוה עם זיכרון כל־כך קצר? איש כל־כך צעיר עם בעיות כל־כך זקנות? זה די מדאיג, באמת. איש באמצע שנות ה־40 וככר מתגלה אצלו סניליות של בני 84? ביבי ואלצהיימר האמנם?

דיברתי עם חבר שלי, רופא מומחה לענייני גריאטריה, וחקרתי אותו על התופעה: "איך זה שאנשים פוליטיים מאבדים את זכרונם כל אימת שהם נדרשים לטלוויזיה?". לשמחתי הרגיע אותי ידידי והסביר לי, שמדובר בתופעה של איכור זמן חלקי. כלומר, הם שוכחים רק מה שלא נוח להם, או נהפכים לתשושים בשעה שהעובדות מתנגשות עם התאוריה הפוליטית. בנושאים אחרים שמם צלול כיין וריח אורנים. בקיצור, לא אלצהיימר ממש, רק אלצי קל. בימים קדומים קראו לזה צביעות, אבל מה לימים קדומים ולפוליטיקה שלנו? חוץ מזה, צביעות היא מלה גסה, כניגור לזיכרון סלקטיבי, שהוא מונח רפואי.

"על זה לא רק ביבי", הרגיע אותי הגראיטורלוג, "בוא תקרא מה אמרו בכנס ראשי האופוזיציה. אז קראנו יחד במקהלה. רפול, למשל, אחרי שרמז למפקדיו לשעבר "קוויזלינגים", הוסיף: "לא כמו להילחם בטרור כמו שידעו פעם להילחם בו אנשים שרועדים היום מפניו". סוף ציטוט.

אני מנסה להיזכר איך נלחמו פעם, בימי רפול הרמטכ"ל, למשל, בטרור הלבנוני. ופה אני חוטף אלצהיימר קל, כלומר, פתאום אני לא זוכר שום פיגועים רציניים. משום מה עולות בזכרוני תמונות מכוניות התופת במטולה או בבסיס השב"כ בצור. פעמיים. ואני נורא מתאמץ לזכור את הישגי הממשלות שרפול היה חבר בכיר בהן, וחוץ מחוסר אונים ומתיסכול מול האינתיפאדה וגלי הרציחות, לא עולים בזכרוני השגים רציניים.

ושמיר? הוא קרא לראש־הממשלה להתפטר. למה הוא לא קרא לראש־הממשלה שקדם לרבין להתפטר? לא נראה לי שמספר חללי הטרור בימיו שלו היה מועט יותר. אבל שוב, "טאבולה ראסה" כשמדובר בעובדות ובמספרים.

לכן סימנתי לי חבורת אנשים שמהם אני לא רוצה לשמוע שום הטפות, הצעות, הגיגים או כל מיני רעיונות איך לפעול בתחום מסויים. הכוונה לאותם אנשים שהיו כשלון מוחלט בתחום שעליו היו מופקדים או שנשאו באחריות לקטסטרופות שהם גרמו. אני קורא להם חבורת השאקשוק"ה, ראשי תיבות של האישים שמוטב שיישבו בשקט.

ואלה הם אנשי השאקשוק"ה שלי: שמיר – בתחום הפריצה המדינית. איתן – בתחום המלחמה בטרור והמלחמה בכלל. קצב – בתחום תשתיות וכבישים. שרון – ראה איתן. ורדיגר – בענייני דוד וכת־שבע. קיסר – בתחום ההסתדרות. המר – בגילגולי עיניים, יהדות ומוסר.

השאלה היחידה המטרידה אותי בעניין השאקשוק"ה ואחרי שמיעת מר בנימין נתניהו היא, האם סניליות היא עניין מדבק. רוצה לומר, האם ביבי וחבריו בונים על הסניליות של הציבור או שזו באמת רק בעיית האלצי שלהם.

שאלה רפואית מעניינת.

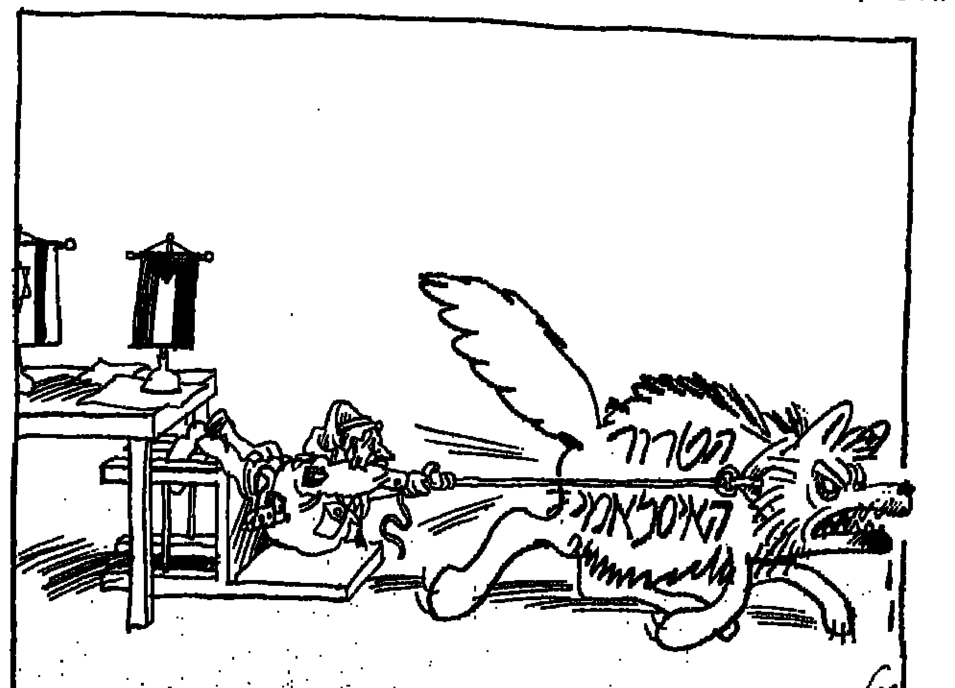

יומן מעריב

דרוש: הלם

צריך לקוות, שההחלטות הסודיות של הממשלה להדברת הטרור הן יעילות ותקיפות יותר מההחלטה על הסגר הזמני, שהוא, תרתי משמע, ככוסות רוח למת. החגיגה ההמונית שנערכה בעזה לציון הפיגוע מוכיחה, כי חסידי החמאס והג'יהאד האיסלמי שואבים עידוד מהודאת הגורמים הישראלים באוזלת ידם. הפאנאטים המוסלמים מצאו סוף־סוף פטנט, שנגדו אין ליהודים תרופה.

כאשר דוברי הממשלה מתוודים, ש"קשה מאד" למנוע פעולות מתאבדים, כאשר מומחה לטרור מייעץ כי נשלים עם מכסה של 150 הרוגי פיגועים בשנה, הדעת נותנת, שרק הצד השני יכול למנוע את הפיגועים הרצחניים.

בינתיים, הצד השני חוגג על הדם. כדי שהציבור הפלשתינאי יאלץ את החמאס ואת הג'יהאד האיסלמי להפסיק את הפיגועים, הוא חייב להגיע לכלל מסקנה, שהטרור אינו משתלם. למסקנה זו הוא יגיע רק כתוצאה מהלם טראומטי. לשם כך, צריכות זרועות הבטחון של ישראל לנקוט באמצעים חריגים. אם ממשלה ריבונית אינה יכולה לבצע פעולות מסויימות, הרי יש תמיד גופים שאפשר לסמוך עליהם, שיעשו את המלאכה.

יונים בספק

קריאתו של הנשיא עזר וייצמן, להשהות את תהליך השלום, מעוררת ויכוח, אם יש בה או אין בה משום התערבות בלתי הולמת בנושאים מדיניים. מעניין יותר עצם התופעה: כאשר יונה מובהקת כמו הנשיא וייצמן מציע להפסיק, ולו זמנית, את תהליך השלום, סימן הוא שהתערער בטחונו של מתנה השלום בנכונות דרכו. ואמנם, אחרי הפיגוע בבית ליד, רבים מבין תומכי הסכם אוסלו שואלים את עצמם, אם לא היו אופטימיים מדי, אם לא טעו כאשר האמינו, כי אפשר לגשר על פני התהום?

כדי למנוע התנגשות עם אש"ף בשטחים, מקפידים החמאס והג'יהאד האיסלמי לבצע את הפיגועים הקשים בתחום מדינת ישראל. עובדה זו ממחישה את הטיעון של הימין, כי הסכם אוסלו אינו מבטיח את בטחונם של היהודים, אפילו בתוך הקו הירוק. ואם כך, או מה הטעם בהסכם?

ביבי נתניהו לא יסכים להקמת ממשלת אחדות לאומית, מבלי שיצחק רבין ושמעון פרס יסוגו מהסכם אוסלו. רבין ופרס לא יעשו זאת, כי ויתור על תהליך השלום פירושו הודאה בכשלונה של המשימה ההיסטורית שנטלו על עצמם. פרוש הדבר שממשלת העבודה תמשיך לדשדש במדמנה בה היא שרויה, תלויה בחסדי יאסר ערפאת, שאמר לפני שבועיים, בנאום שנשא בעזה: "כולנו מתאבדים".

ריבית יציבה

לזכותו של נגיד בנק ישראל, פרופ' יעקב פרנקל ייאמר, שהוא עומד בלחצי האוצר והתעשיינים והותיר את הריבית הבנקאית על 17%. נכון, אמנם, כי ריבית גבוהה מקשה על מימון עיסקות ומסכנת את הצמיחה, נכון גם שמחירי הדירות והירקות בירידה ומגמת האינפלציה נבלמה. אבל, כדברי הנגיד, הורדת הריבית בשלב זה יכלה להתפרש כ"הכרזת נצחון בטרם זמן נגד האוייב האמיתי", שהיא האינפלציה.

פרופ' פרנקל למד את לקח הכסף הקל שהציף את השוק, כאשר הריבית הבנקאית עמדה מתחת ל־10%. הליברליות שבה נהג אז תרמה לא מעט להאצת האינפלציה. הוא לא יעשה אותה שגיאה פעם שניה, אפילו אם הריבית הגבוהה לוחצת על המשק. מוטב כך מאשר להסתכן בסיבוב אינפלציוני חדש.

■ יוסף לפיד

"אני מרגיש לא רחוק מאיוב"

"זו סטטיסטיקה, לכאורה זו רק מקריות", חוזר וממלמל יחזקאל גבאי, מנהל תיכון רנה קאסן בירושלים, אשר ששה מבוגריו נהרגו בחודשים האחרונים, שניים מהם בפיגוע בצומת בית ליד. "לא רציתי אבל עכשיו כבר צריך להקים קיר זכרון לנופלים. היום אני יודע שהנסיבות חזקות מאיתנו"

סמל אביקם הופמן. התחשמל למוות ב־3 ביולי 94', בעת תידלוק בלבנון

סמ"ר עופר חרוש, גבעתי. נהרג בלבנון ב־29 ביולי 94', בקרב עם חיזבאללה

סרן שמואל בן גרשון. נהרג ב־6 בדצמבר 94', במהלך תאונה אווירית

סגן אריאל עובדיה, גולני. נהרג ב־11 בדצמבר 94', במארב מחבלים בדרום לבנון

סמל מאיה קופשטיין, צנחנים. נהרגה ב־22 בינואר 95', בפיגוע בצומת השרון

רב"ט אמיר הירשנזון, צנחנים. נהרג ב־22 בינואר 95', בפיגוע בצומת השרון

מאת דוד לביא

יחזקאל גבאי המנהל אומר שאין קללה. גם התלמידים כועסים על העיתון שקבע, בנגטיב שחור, שעל בית הספר שלהם רובצת קללה. אבל על ספסל האבן בחצר של רנה קאסן מדברים על הקללה, ובהפסקה מדברים עליה, וגם בשיעור היא. הקללה, רובצת מעל המורה והנוסחאות שלה, ומעל ראשי התלמידים ששומעים את הבכי ההיסטרי של זו מהספסל האחורי, ועוצרים את הדמעות רגע לפני שהן פורצות. מקריות, אומרים ברנה קאסן, רק מקריות. אבל יחזקאל המנהל, שמחבק איזו מתייפחת, בוכה בעצמו, ואומר שזהו, אין ברירה. צריכים להקים קיר זיכרון לנופלים.

בשנותיו הרבות כמנהל התיכון הגדול של ירושלים דחה יחזקאל את בניית הקיר. אולי קיווה שאם לא ייבנה קיר ההנצחה, תיפסק הקללה. "עכשיו, אני חושב, אין ברירה", נאנח אתמול גבאי והסתיר בידו את עיניו האדומות, "שישה ילדים מבית הספר נפלו בחודשים האחרונים. אנחנו נאלצים לבנות קיר. פעם חשבתי שילדים לא צריכים להסתובב בביה"ס ליד חומה של נופלים. היום אני יודע שהנסיבות חזקות מאיתנו".

בחודש שעבר קיבל רנה קאסן את הכינוי "בית הספר המקולל", אחרי שארבעה מבוגריו נפלו בחצי השנה האחרונה. בתוך שבוע איבד ביה"ס שניים מבניו: סרן שמואל בן גרשון וסגן אריאל עובדיה, וזאת לאחר שסמל אביקם הופמן וסמ"ר עופר חרוש נהרגו ביולי אשתקד. כאילו לא די בכך, נחתה שלשום מהלומה כפולה נוספת. הפיגוע בצומת בית ליד צירף את סמל מאיה קופשטיין ואת רב"ט אמיר הירשנזון לרשימת המוות של רנה קאסן.

יחזקאל גבאי (50) נראה אתמול כמי שעולמו חרב עליו. לחיצת יד רפה, חיוך עצוב, לפעמים מבטו בוהה בתלמידים שעומדים עכשיו מול חלון המזכירות, ומחר יעמדו מול אפסנאי פרשת התיול בבקו"ם, אחרי התספורת ולפני הזריקה. גבאי לא אומר 'נופלים', הוא לא קורא להם 'בוגרים' או תלמידים לשעבר. גבאי ממשיך לקרוא להם 'ילדים' גם אחרי שתמונות הפספורט הקטנות שלהם ניבטות בעיתוני הולם, כשמישהו תלה בכניסה, על לוח המודעות הקטן. "אין לי הסבר למה הלכו לנו כל־כך הרבה ילדים", הוא אומר בשקט, קצת מהוסס. "אני חושב שאולי החינוך שבית־הספר מקנה לילדים שלו גורם לרבים מהם להתנדב ליחידות קרביות. זו סטטיסטיקה, לכאורה מקריות, אבל אלה שישה ילדים. ועוד קשה לי לקלוט. רק אתמול היו באו איתנו, הילדים, וכבר אינם. המוח שלי לא מבין. אולי בכלל אני לא רוצה להבין".

לא רק שהוא מכנה אותם 'ילדים', הוא גם מתייחס אליהם בהתאם. יש מנהלים, אומרים מכיריו, שנכנסים בבוקר למסדר כאילו הם מנהלים בנק, "גבאי לא כזה".

"רוב המנהלים", אומר מישהו, "עוברים במסדרון והתלמידים בשבילם שקופים. אבל גבאי אומר לתלמידיו שלום, מתייחס אליהם בכבוד. וההתנהגות שלו הפכה את בית־הספר הזה למשפחה אחת גדולה. הוא אדם רגיש מאוד. לוקח כל דבר ללב. יחזקאל באמת מרגיש אבא של בית־הספר, לכן הכאב שלו חד כל־כך, ואלוהים לא חסך ממנו צער בזמן האחרון".

גבאי אינו שש לדבר על עצמו. אך כשהוא מבין שהכאב של רנה קאסן חורג ביום הזה מגבולות בית־הספר ופורץ הרחק מעבר לחומת האבן הירושלמית שמקיפה אותו, הוא אומר שהוא מוכן לדבר על מה שבתחולל בקרבו. "מבפנים אני נקרע", אומר המנהל. "אני לא מאמין שיש עלינו קללה. באתי מתחום מדעי הטבע, אני לא מורה לתנ"ך או משהו כזה, אבל יש רגעים שאני מרגיש לא רחוק מאיוב. אחרי האסונות הקודמים הרגשתי שאני לא מסוגל להתמודד עם זה, שאני צריך לקום וללכת, אמרתי לעצמי 'אתה חייב לעבור לעבודה שאין בה ילדים שיכולים למות'. אבל לא עזבתי. חזרתי לתלם, כי כנראה אני לא מסוגל לעשות דבר אחר".

"לפעמים", אומר המנהל, "אני שואל את עצמי איך היינו יכולים למנוע מוות של חיילים שלנו. למרות שאני יודע שאין תקנה לחישובים האלה. אני שואל את עצמי מה היה קורה אם היינו, למשל, מעיפים את התלמיד מבית־הספר, מעבירים אותו למקום אחר. אולי החיים שלו היו מתגלגלים אחרת, אולי היינו יכולים לשלוט בגורל שלו. אולי לא היה מת. אבל אחר־כך אני חוזר למציאות".

■ ■ ■

אתמול בבוקר, ברבע לשמונה, מכנס גבאי את מוריו בחדר המורים. אל תשאירו תלמידים לבד בפינה, במסדרון, עם הצער שלהם, הוא מבקש. תשאירו אותם ביחד, אל תתנו להם להתמוטט. אחר־כך הוא מכנס את התלמידים באודיטוריום של בית־הספר, ועומד למטה, על הבמה, לכאורה חסון. אבל הפגיעות שלו משדרות להם בטחון. "הנה, את רואה, גם יחזקאל מת לבכות", אומרת תלמידה, לחברתה שמנגבת את הדמעות.

באודיטוריום של רנה קאסן מדבר המנהל, וקצת קשה לשמוע כי לא רק הבחורה משמאל מתייפחת. "אתמול", הוא מתוודה בפני תלמידיו, "כשצלצלו אלי מהעיתון, שאלו אותי אם יש

המשך בעמוד 6 ◄

מגל לוין

זה היה פשוט מרענן

דוד אליב מראשל"צ הצמיד את "כרטיס הקסם" של דיאט קוקה-קולה לגל האדום בטלוויזיה וזכה בהונדה סיויק קופה ובחופשת סקי זוגית בקלאב־מד באירופה.

המשתתפים שזכו בחופשת סקי זוגית בקלאב־מד באירופה: משה מיכאלי, חולון. ליויה ברוקמן, רמת־אביב. [..] בירנבאום, רעננה. מירב מילגרם, פתח־תקוה. טניה [..]מסקי, ירושלים. אסנת קמחי, פרדס חנה.

המשתתפים שזכו בחופשת בקלאב־מד בארץ: יואב פרייבגר, ת"א. איריס סנדלר, ראשל"צ. שלי זיו, כפר קדימה. רינת אשר, קרית אונו. יעקב לוי, כפר הרוצים. אסנת אליאס זדה, נתניה. דנה גרנות, רמה"ש. דוד ביטון, יפו. שמואל לגזיאל, הרצליה. נורית פיינשטין, פ"ת. אורה אללוף, רמת השרון. שרית גראור, רמת־גן. נילי שחורי, צורן. משה אללוף, ראשל"צ. ניר מנץ, רמת השרון. יעל אטיאס, פ"ת. אתי אבישיד, אשדוד. מיכאל קונין, ירושלים.

ועוד אלפי זוכים ביום בקלאב מד, בחולצות, מצחיות, מחזיקי מפתחות ו... בבקבוקי דיאט קוקה קולה.

לכולכם תודה על השתתפותכם במבצע!

דיאט קוקה־קולה
סימן רשום
Club Med
HONDA
AIR FRANCE

◄ המשך מעמוד 4

מישהו מההרוגים שלמד בבית־הספר. אמרתי שאני לא יודע. אחרי רבע שעה התקשרו שוב והעיתונאים כבר ידעו, והקריאו לי את השמות. מאיה ואחר־כך אמיר. יותר לא רציתי לשמוע. התגובה הראשונה שלי היתה לנתק את הטלפון, ולו־צות להתכסות בשמיכה, לא לבוא לבית־ספר ולא לרצות לראות אף אחד. אבל אני יודע שאנחנו צריכים להיות היום ביחד. אתם צריכים את זה ובטח גם אני".

גבאי מבקש מתלמידיו שיפסיקו למנות את הנופלים. "אנחנו לא סופרים אחד ועוד אחד. אני מבקש מכם, אל תיספרו. מאיה היא לא החמישית, ואמיר לא השישי. מאיה היא הראשונה ואמיר הראשון. כל אחד יש לו את המשפחה שלו, שהאסון והכאב הם שלה. אנחנו, בית־הספר, הוא המשפחה המורחבת, ואתם יודעים שבית הספר הזה זכה, שהבוגרים שלו ממשיכים לבוא לכאן בטקסים ובשמחות. אנחנו המשפחה השניה שלהם, ומלווים אותם בדברים הטובים ובדברים הרעים, והיום אנחנו איתם בטרגדיה.

"מאיה ואמיר הם חלק מאיתנו, אבל הם בעיקר של המשפחה שלהם. אפשר בקלות להתפרק, אבל נשתדל לעבור את הימים האלה בלי להישבר".

גבאי מסיים, התלמידים מתפזרים, ואחת המורות מאיצה בהם, שיכנסו כבר לכיתות. גבאי עולה בכבדות במדרגות האודיטוריום, ומשתהה ליד תמונות ההרוגים. אחר־כך, בקצה המסדרון המוביל לחדרו, גם הלב הגדול של יחזקל גבאי מתפוצץ. הוא מחבק את אחת המורות, ובוכה, איתה.

שמש חורפית מפיגה את הקור הירושלמי של תשע בבוקר, ובחוץ יושבים תלמידים. כשאמיר הירשנזון (18 וחצי) סיים את בית־הספר, היו הבנות, שבוכות עכשיו בחצר, שישיסטיות או שביעיסטיות. הירשנזון, "התתיך של המחזור", היה מושא חלומותיהן של לא מעטות מהן. "הי, אתם שם למעלה", כתב הירשנזון על עצמו בספר המחזור, "כל הבנות האלה שכל הזמן נדבקות

"אנחנו לא סופרים אחד ועוד אחד. אני מבקש מכם, אל תיספרו. מאיה היא לא החמישית, ואמיר לא השישי. מאיה היא הראשונה ואמיר הראשון. כל אחד יש לו את המשפחה שלו, שהאסון והכאב הם שלה"

תלמידות בוכות צילום: פלאש 90

אלי, מנסות להפשיט אותי ועולות לי על העצבים. תראו, אני נכר של אישה אחרת: עדי גורוין, ולא יעזור כלום".

הקטע הזה ביטא את אמיר כפי שהוא. אוהב לצחוק, מחוור, חובב כדורסל. גם גבאי, המנהל, היה בקי בהערפות של תלמידותיו. "אני יודע שהוא היה המסמר של כל המסיבות. כל הבנות אהבו אותו, כולם. ילד חמוד".

ביום חמישי האחרון היתה אמורה להתקיים בכותל המערבי השבעתו של אמיר בצנחנים. אמו מרים, לא דאגה לבנה כששמעה על הפיגוע. אמיר לא יצא לחופשת שבת, ולפיכך הסיקה האם שאין לו כל סיבה להימצא בצומת הארור. אבל אמיר היה באותו הבוקר בצומת ההוא.

המנהל, גבאי, יצא שלשום לבית משפחת הירשנזון. "באתי לשם שותק, אבל הם לא נתנו לי לשתוק. הם רצו לשמוע על אמיר, ואמרו שהוא אהב לבוא לבית־הספר".

לעומתו של אמיר, מסביר המנהל, היתה מאיה קופשטיין, מדריכה בצנחנים, שקטה ונחבאת אל הכלים. בבוקר הפיגוע ליווה אותה אביה לתחנה המרכזית. "היתה לי הזכות לנשק אותה נשיקת פרידה", אמר האב, איתן, עובד חברת החשמל.

מאיה, מספרים חבריה, היתה תלמידה מצטיינת, שלמדה חינוך מיוחד ופסיכולוגיה. בן כיתתה, סמל אביקם הופמן, התחשמל למוות בעת תדלוק בלבנון ב־3 ביולי בשנה שעברה. הופמן, חייל גולני, נהרג כשניסה להציל חבר שהתחשמל מקו מתח גבוה. "אני מלאת כעס", כתבה אמו, יפה, לסגן שר הבטחון מרדכי גור, "בנוסף לרגשות תיסכול כאב ואכזבה, אני חוזרת כל יום לשאלה - איך יכולתי למסור בידי צה"ל את החשוב לי ביותר, בשר מבשרי, אבן, שרק מלאו לו 19 שנה, אשר בלי תדריך רץ להציל את חיי חבריו".

אחרי האירוע, האשימה משפחת הופמן את צה"ל בטיוח הפרשה.

סמ"ר עופר חרוש, שכנו של אביקם, חייל גבעתי, נהרג בלבנון ב־29 ביולי, בקרב עם החיזבאללה. אביקם ועופר היו מהתלמידים היותר פופולאריים במחזורם. בבית־ספרם אמרו תלמידים רבים, כי מותם רק מחזק את הרצון לשרת ביחידה קרבית.

סרן שמואל בן־גרשון היה השלישי בין ששת בוגרי רנה קאסן שנהרגו בחצי השנה האחרונה. הוא מצא את מותו ב־6 בדצמבר בתאונה אווירית. ימים ספורים אחר־כך, ב־11 בדצמבר, נהרג גם בן מחזורו, סגן אריאל עובדיה, חייל גולני. הוא מצא

אתמול בבוקר כינס גבאי את מוריו בחדר המורים. אל תשאירו תלמידים לבד, בפינה, במסדרון, עם הצער שלהם, הוא מבקש, תשאירו אותם ביחד, אל תתנו להם להתמוטט

את מותו במארב מחבלים ברום לבנון. שמוליק ואריאל למדו במגמה הריאלית. שמוליק היה רציני ושקול. אריאל היה בחור מצחיק, שאהב לנגן בסקסופון, סיפרו חברים. שלשום התווספו שמותיהם של מאיה ואמיר לשמות נופלי המחזורים האחרונים.

■ ■ ■

מחלון בית־ספרם של אביקם, עופר, אריאל, שמואל, מאיה ואמיר נשקפה אתמול גבעת התחמושת. השמש החורפית האירה את תעלות האבן, ואחר כך נעלמה בין העננים. גבאי המנהל אמר שבאחת־עשרה ורבע ההלוויה הראשונה.

יבם IBM

הודעה ללקוחות

מרכז ההפצה ומעבדות השירות עברו לאתר החדש

אזור התעשיה החדש בראשון לציון

רח' הכשרת הישוב 23 (פינת עליית הנוער)

טלפונים: מרכזיה 03-9632020 פקס' 03-9611305.
שרותי מעבדה 03-9632000.
אחראי אחד מרכז הפצה (יעקב בוגדנסקי) 03-9632002.

עם סיום ההעברה שבנו לפעילות מלאה ונשמח לשרתכם במקומנו החדש והמרווח.

לשרותכם בכל עת

אמא קנדי איננה

רוז קנדי. בנה אדוארד אמר: "היא היתה העוגן שלנו באמצע המהומה המשפחתית" צילום: א.פ.

היא האריכה ימים עד גיל 104 וטעמה הכל: כסף, השפעה, אהבה, וגם סבל ואסונות קשים. היא ילדה תשעה בנים ובנות וקברה ארבעה מהם. היא ראתה את בנה נבחר לנשיא ונרצח, שני בניה האחרים נבחרים לסנטורים. ביום ראשון, באחוזה המשפחתית של שבט קנדי במסצ'וסטס, נפטרה אם השבט, רוז קנדי, מוקפת בני משפחה וחברים

מאת בן כספית
סופר מעריב בניו־יורק

חיים ארוכים, סוערים ומופלאים הגיעו לקיצם ביום ראשון אחר־הצהריים, באחוזה המשפחתית של שבט קנדי במסצ'וסטס. רוז פיצג'רלד־קנדי נפטרה בשעה חמש וחצי, מוקפת בני משפחה קרובים וידידים, בגיל 104. סיבוכי דלקת־ריאות, קבעו הרופאים.

רוז היתה האם הגדולה של משפחת קנדי. בתו של פוליטיקאי ממולח ורב־השפעה, אשתו של פוליטיקאי עשיר ורב השפעה ואמם של נשיא אחד, שני סנטורים, גיבור מלחמה ובת מוגבלת.

היא טעמה הכל: כסף, השפעה, אהבה והצלחה, מול סבל, אסונות קשים, שערוריות ואכזבות. היא קברה ארבעה מתשעת ילדיה, אבל לעולם לא נטשה את משמרתה לצד הנותרים.

"אמא מתה היום בשלווה גדולה", אמר הסנטור אדוארד קנדי שלשום. "היו לה חיים סוערים ולא־רגילים, וכולנו אהבנו אותה אהבה גדולה. בשבילנו, היא היתה הפרח היפה מכולם".

רוז פיצג'רלד נולדה ב־22 ביולי 1890 בבוסטון. אביה, חבר הקונגרס ג'ון פיצג'רלד, ששימש יותר ראש עירית בוסטון, העניק לה ילדות קסומה: בתי ספר פרטיים, נשפים, חופשים בפאלם ביץ' וקייצים בקייפ־קוד, טיולים לאירופה ומחזרים עשירים.

היא היתה הילדה היפה והמבוקשת ביותר בבוסטון, מכל מחזריה, נפלה דווקא ברשתו של ג'וזף קנדי, בנו של בעל מסבאה עשיר. אביה אסר עליה לראות אותו, אבל רוז - בעלת רצון ברזל כבר אז - הבהירה לו כי היא מתחתנת עם ג'ו הצעיר.

הם נישאו ב־1914 וב־18 השנים שלאחר־מכן ילדה את תשעת בני השושלת, שהטביעו חותם אינטנסיבי על הפוליטיקה והחברה האמריקנית בת זמננו. בעלה הגדיל בינתיים את ההון המשפחתי בעסקי בנקאות, מסחר וסרטים, ומונה אחר־כך לשגריר ארה"ב בבריטניה.

בעקבות האושר וההצלחה, הגיעה סידרה אין־סופית של אסונות. רוזמרי, בתה הבכורה של רוז, אובחנה כמפגרת בלידתה ומבלה את 40 השנים האחרונות במוסדות סגורים.

בנה, ג'וזף ג'וניור, טייס בצי האמריקני, נהרג עת התפוצץ מטוסו מעל תעלת לה־מאנש במלחמת העולם השניה. ארבע שנים לאחר מכן נהרגה בתה קתלין בתאונת מטוס.

שבט קנדי (עומדים משמאל לימין): אתל קנדי (אשתו של רוברט), סטיב סמית (בעלה של הבת ג'ין), ג'ין קנדי, ג'ון פ. קנדי, (הבן) רוברט קנדי, (הבת) פטריסיה לאמפורד וסרג'נט שרייבר (בעלה של הבת יוניס), ג'ואן קנדי ואדוארד קנדי. בחזית (משמאל לימין): יוניס שרייבר, רוז קנדי (יושבת), ג'וזף פ. קנדי (הבעל), ועל הספה הימנית ג'קי קנדי וטד קנדי (הבן) צילום מ־1960: א.פ.

רוז לא נשברה. היא עודדה את בניה הנותרים לפנות לפוליטיקה, ועבדה ללא לאות במערכות הבחירות שלהם. כך ראתה את בנה, ג'ון קנדי, נבחר לנשיא ארה"ב ב־1960, ונרצח בדאלאס שלוש שנים מאוחר יותר.

בחליפה וכפפות שחורות ניצבה רוז ליד קברו הפתוח של בנה הנשיא, והשקה שפתיים. אחר־כך, בבית הלבן, אמרה למנחמים: "אל תדאגו, הכל יהיה בסדר. עכשיו תורו של בובי".

אכן. רוברט (בובי) קנדי הלך בדרכי אחיו ורץ לנשיאות ארה"ב ב־1968. לאחר נצחון סוחף בפריימריז של קליפורניה, כשנראה היה ששום דבר לא יעצור אותו בדרך לבית הלבן, נרצח בלוס אנג'לס.

רוז, כמו תמיד, נותרה זקופה. היא היתה קתולית מסורה ואדוקה, ומצאה נחמה אצל אלוהים. "אני מאמינה באל ויודעת שידאג לילדי ולי", אמרה לא פעם.

שנה לאחר רצח בובי, נקלע הבן הנותר, אדוארד קנדי, לשערוריית צ'פקווידיק, ואיבד את סיכוייו להגיע מתישהו לבית הלבן. באותה שנה נפטר ג'וזף, בעלה של רוז, שמונה שנים לאחר שלקה בשבץ מוחי קשה.

אבל רוז המשיכה, למרות הכל, להנהיג את המשפחה ולהיות שם, שקטה ובוטחת, ברגעים הקשים. "יש לנו הרבה בחיים", אמרה פעם, "יש לנו כסף, יופי, הצלחה והשפעה. אבל אי אפשר שיהיה הכל. צריך לדעת להתמודד גם עם דברים קשים".

היא היתה אשה קטנה, אסתטית, שאהבה כובעים מצועצעים ופרחים. מעולם לא נחשבה לנואמת גדולה, אבל היה לה "קסם אירי" מיוחד בעזרתו יצרה קשר חם עם כל מי שפגשה.

כשעבדה במערכות הבחירות של בניה,

המשך בעמוד 8 ◄

מגיעים רחוק - גם בירדן

מטיילים בירדן "כמו שצריך" עם מדריכי החברה הגאוגרפית-נאות הכיכר

גם קרוב לבית אפשר להגיע רחוק. לטייל ברחבי ארץ אדום, מואב וגלעד. לנסוע ב"דרך המלך" המקראית ולא באוטוסטרדות. לטייל בפטרה כמו שצריך, להבין את תרבות הנבטים ולא רק לעבור ולחלוף ביעף. לחוש את העוצמה הפראית של קניון הארנון האגדי ולהתפעל מנופי הירח של ואדי רם. בקיצור לטייל אחרת בטיול עם נשמה יתרה.

סוף שבוע לפטרה וארץ אדום
4 ימים

רס א-נקב, המצודה הצלבנית בשובאק, פטרה הקטנה (סיק אל ברד) פטרה רבתי - ג'בל א-דיר, ג'בל מטבח, האתרים הקלאסיים, ואדי סיק, ואדי מטאחה, טיול ג'יפים בנופי הירח של ואדי רם, עקבה.

מהגלעד לים האדום
5 ימים

אום קיס (גדר), הרי הגלעד, ג'רש, רבת עמון, מידבא, הר נבו, קניון הארנון, מעיינות חמים בים המלח, "בדרך המלך" לארץ אדום, המצודות הצלבניות בקרק ובשובאק, פטרה ואתריה, טיול ג'יפים בנופי הירח של ואדי רם.

ירדן "בדרך המלך"
7 ימים

אום קיס (גדר), הרי הגלעד, קלעת רבד, ג'רש, רבת עמון, מצודות המדבר המזרחי, מידבא, הר נבו, מכוור, קניון הארנון, מעיינות חמים בים המלח, "בדרך המלך" לארץ אדום, מצודות צלבניות בקרק ובשובאק, פטרה הקטנה, פטרה רבתי - ג'בל א-דיר, ג'בל מטבח, האתרים הקלאסיים, ואדי סיק, ואדי מטאחה, נופי הירח של ואדי רם, עקבה.

שי מיוחד לקוראי מעריב
עם ההרשמה, כנגד הצגת מודעה זו, יוגש כמתנה לקוראי מעריב ספר "ירדן" מאת יעקב רוזנרין. למנויי העיתון ינתן תיק מהודר.

פ ר ט י ם ו ה ר ש מ ה א צ ל כ ל ס ו כ נ י ה נ ס י ע ו ת

החברה הגאוגרפית • נאות הכיכר

תחנות חיים:

1. תמונה משפחתית מ־1894. רוז קנדי (מימין) עם אחותה אגנס.
2. בת 21, ב־1911.
3. עם חמישה מילדיה, ב־1921. משמאל לימין: יוניס, קתלין, רוזמרי, ג'ון פ. וג'וזף ג'וניור.
4. ביקור מלכותי: רוז עם בעלה ג'וזף קנדי (משמאל) שגריר ארה"ב בבריטניה, בקבלת פנים ב־1939, אצל מלכת אנגליה.
5. תמונה נשיאותית מ־1960: רוז ובעלה (משמאל) עם הבן, ג'ון פ. קנדי, שנבחר לנשיאות ארה"ב, ואשתו ז'קלין.
6. בת 89, באחוזת המשפחה במסצ'וסטס.
7. לפני ארבע שנים, ב־1991, בכסא גלגלים, מלווה בבנה טד ונכדה, טד ג'וניור.

צילומים: א.פ.

◄ המשך מעמוד 7

היתה מסוגלת בערב אחר להפגש עם נשות פועלי־מכוניות ולדבר איתן על סריגה, להמשיך למועדון יתומים קהילתי ולמהר משם לנשף יוקרתי, כשהיא מחליפה בגדים במושב האחורי של המכונית.

ב־1984 לקתה בשבץ מוחי, ורותקה לכסא גלגלים. שבצים נוספים באו אחריו, אך לא הכריעו אותה. היא איבדה את שמיעתה, שותקה במחצית גופה ולא קמה יותר מכסא הגלגלים שלה, אך המשיכה להיות שם, חשוקת שפתיים, לאורך כל הדרך.

גם כשמצאו את גופתו של דיויד, נכדה (בנו של בובי), חסר רוח חיים בחדר מוטל במיאמי, לאחר שעירבב יותר מדי קוקאין עם יותר מדי סמי הרגעה.

וגם כשהסתבך ויליאם קנדי־סמית', נכד נוסף שלה, בפרשיית אונס מביכה בפאלם־ביץ'.

וגם כשנפטרה ז'קלין קנדי־אונסיס, בחודש מרץ האחרון, בניו־יורק.

וגם בנובמבר, עת התמודדו חמישה בני קנדי במערכות בחירות שונות ברחבי ארה"ב, וניצחו.

ספר שיצא לאור לאחרונה: "ג'ון קנדי, ילדות קשה", לא החמיא לה. היא תוארה שם כאשה קרה, קשה, מרוחקת, אובססיבית לדת, הגיינה אישית ובגדי מעצבים יקרים. עוד נטען כי לא היתה מסוגלת להעניק חיבה ואהבה מספקת לצאצאיה.

בעקבות הספר, מיהרו ארבעה מבני קנדי, כולל הסנטור אדוארד קנדי, לפרסם מאמרים נזעמים בעמוד המאמרים היוקרתי של ה"ניו יורק טיימס".

ג'וזף קנדי, נכדה חבר הקונגרס, אמר שלשום כי רוז היתה הדבק של המשפחה. אדוארד אמר שהיא היתה המרכז. "היא עמדה שם, באמצע המהומה המשפחתית, שקטה כעין הסערה. היא היתה העוגן שלנו, הנמל אליו אנו חוזרים תמיד".

היא נולדה ב־1890 בבוסטון. אביה העניק לה ילדות קסומה. מכל מחזריה, נפלה דווקא ברשתו של ג'וזף קנדי, בנו של בעל מסבאה. אביה התנגד, רוז הבחירה כי היא מתחתנת עם קנדי

חוק ביטוח בריאות ממלכתי • חוק ביטוח בריאות ממלכתי •

המוסד לביטוח לאומי

חוק ביטוח בריאות ממלכתי
כל מה שרצית לדעת

קו פתוח לביטוח הלאומי
בעניין תשלום דמי ביטוח בריאות
177-022-3141
היום ומחר, בין השעות 16:00–18:00

חוק ביטוח בריאות ממלכתי
הזכות שלך - החובה של המדינה

אמא של החיילים מהצומת רוצה לחזור לקיוסק

בלה ציוני, בעלת הקיוסק בצומת השרון, ובתה סיגלית. "אמא, יצאת בנס" צילום: יוסי אלוני

בלה ציוני, בעלת הקיוסק שנהרס בפיגוע, שוכבת בבילינסון, מתבוננת בתמונות הקורבנות, ובוכה: "אני רוצה ללכת להלוויות שלהם, לחזור להאכיל אותם, לטפל בהם. כל החיילים הם הילדים שלי"

מאת שירה אימרגליק ועדי כץ

בבית החולים בילינסון בפתח תקווה שוכבת בלה ציוני, בת 44, בעלת "קיוסק החיילים" שנפצעה בפיגוע בצומת השרון. היא פגועה בראשה. ציוני מחזיקה בידיה עיתון עם תמונות ההרוגים, מסתכלת, ובוכה: "זה, רפי מזרחי, היה כמו בן שלי. הוא הכי אהב סנדוויץ' פסטרמה או חביתה". היא מצביעה על צילומים אחרים: "ועדי רוזן, תראי כמה היא יפה. גם היא כמו הבת שלי, היא הכי אהבה לאכול עוגת שוקולד ולשתות שוקו".

בלה ציוני היתה בזמן הפיצוץ במטבח של הקיוסק המשפחתי. "בישלתי לחיילים שלי, כמו בכל יום", היא מספרת. בעת הפיצוץ, קרסו קירות המטבח ופגעו בה. היא נפגעה בראשה. שבר בגולגולת ושני חתכים עמוקים שנתפרו, באזור האוזן.

בעלה, שמעון ציוני, בן 49, היה ברגע הפיצוץ מחוץ למטבח, עם בנם החייל אורן, בן 20. שמעון נפצע ממכות יבשות בראשו ובחזהו. אורן לא נפגע. בלה פונתה תחילה לבית־החולים מאיר בכפר־סבא, ושמעון לבית חולים לניאדו בנתניה.

שלשום, בבית החולים, לא הפסיק שמעון לשאול על בלה: "איפה בלה? כמה דם היה לה, מכל הראש יצא לה דם?", הוא בכה. מנכ"ל בית החולים הביא למיטתו מכשיר פלאפון, וקישר בין בני הזוג. "את בסדר? אני בסדר. גם אורן בסדר?"

הרופאים חוששים למצבו של ציוני בעיקר משום שיש לו היסטוריה של שלושה התקפי לב. שלשום הם העבירו אותו לתל השומר, ואת בלה לבילינסון. גם אתמול, לא הפסיק לשאול שמעון לשלום אשתו.

ארבעת הילדים יושבים במשמרות ליד מיטות ההורים בשני בתי החולים. סיגלית, הבכורה, לא עוזבת את יד אמה, מנשקת ומלטפת. "החיילים האלה היו החיים שלה", היא אומרת.

הבת חגית עוברת בין בתי החולים, ומנסה להרגיע את עשרות הקרובים והחברים שבאים לבקר. אורן נסע כבר שלשום בלילה לצומת, לראות מה נשאר מהקיוסק, לסדר מה שאפשר. וליאב, שעומד לפני גיוסו לצה"ל, מונה לאחראי על התקשורת בין כולם. "אני רוצה שהוא יילך לצנחנים", אומרת בלה.

"קיוסק החיילים", כך מכנים אנשי הצבא שעוברים שם מדי יום את העסק שמנהלת בצומת משפחת ציוני ב־19 השנים האחרונות. רק השנה הם שיפצו את הקיוסק וסידרו מחדש. אתמול פורסם שבימים אלה כנראה יגיע לשם דחפור ויהרוס את שנותר מהקיוסק.

"שיהרסו ויבנו חדש, שיהיה יותר מרווח לחיילים שלי. אני מוכנה להשתחרר היום, עכשיו, ולחזור אליהם", אומרת בלה. ושוב היא לוקחת את העיתון ביד ומסתכלת: פנים, חיוכים, ילדים. "הם כמו הילדים שלי. הייתי מוכנה ללכת במקום כל אחד מהם", אמרה. סיגלית מחזיקה בידה, ובוכה: "אמא, אל תדברי ככה, חס וחלילה. את ואבא יצאתם בנס".

הקיר היחיד שנשאר עומד בקיוסק הוא הקיר שבלה מכנה "קיר החיילים": "כל השנים הדבקתי עליו תמונות של החיילים שלי. יש לי שם תמונות של הבן של רבין ושל הבן של יצחק מרדכי. את כולם אני מכירה, עוד מהטירונות. אני מלווה אותם לאורך המסלול, מסע הכומתות, קורס קצינים. אלה הם באים ומספרי הם הולכים".

בלה מכירה את המסלול הצבאי, מבחינה בין סוגי הכומתות וסימלי היחידות השונות. "אני רק רוצה שיהיה להם טוב. אני מבשלת להם. הם מספרים לי על החברות שלהם ועל הצרות ואני מבינה אותם, כואבת איתם כשרע להם, ושמחה איתם כשטוב להם".

בלה שוכבת, ראשה כואב, וכל מה שהיא יכולה לחשוב עליו הם החיילים שלה. "תכתבי שאני הכי אוהבת אותם בעולם", היא מבקשת, "תכתבי שכל כך כואב לי על אלה שאינם. הם היו כאלה פרחים, כאלה יפים, את החיים שלי נתתי להם, זה לא מגיע להם. הם היו רק ילדים".

נכנסות שתי קרובות משפחה. אחת אומרת: "קשה לנו להאמין שהם בחיים, שהם יצאו מזה. אלוהים שומר עליה בגלל כל מה שהיא נותנת לחיילים".

ובלה ממשיכה: "לא הייתי לוקחת מהם כסף. מי שהיה מגיע בלי חיוך, היה מקבל סופגניה או קפה גם בלי כסף. העיקר שיחייך".

"צריך לסדר פה טלפון", אומרת סיגלית. "כדי שיהיה לנו קשר ישיר עם אבא". "שמעון מרגיש טוב", אומרת בלה. שמעון מאושפז במחלקה הכירורגית בתל השומר, וההמולה שסביבו לא מעניינת אותו, רק בלה. הוא חוזר על שמה פעם אחר פעם, כאילו פתאום תופיע בכניסה לחדרו ותגיד לו שהכל בסדר, והחיילים שלה, גם הם בסדר.

בלה שוב שוקעת בצילומי המתים. "מישהו הוריד את התמונות מהקיר בקיוסק?", היא שואלת. סיגלית לא יודעת. "אורן נמצא שם", היא עונה, "הוא דואג לכל הסידורים, אל תדאגי".

19 שנים מגדלת בלה את החיילים שלה. בגלל מצב ליבו, שמעון לא נמצא בקיוסק לעתים קרובות. אורן, בן 20, בא בימי שישי וראשון לעזור. "אלה הימים של הלחץ. או כל החיילים או ברוך הביתה, או ברוך לבסיס. אני הכי אוהבת את הימים האלה. או אני רואה את כולם, משגיחה עליהם ויודעת שהכל בסדר איתם".

בלה מחכה לרגע בו תחזור לעבודה, "לילדים שלי. זו העבודה הכי טובה בעולם. יש לי כזה סיפוק לראות אותם נהפכים מילדים לגברים. לראות אותם כשהם צעירים וכטירונים, ואחר כך לוחמים וקצינים. אני מרגישה שהם חלק בלתי נפרד מחיי".

בינתיים מתרוצצים ילדי משפחת ציוני בין תל השומר לבילינסון, מחזיקים ידיים, מחבקים, מעודדים. אחרי הזוועה שראו ביום הפיצוץ, קשה להם לעכל שהוריהם יצאו משם בחיים. בקרוב יבנו קיוסק חדש ובלה תחזור לחיילים שלה.

"את הולכת ללוויות?" שאלה. "גם אני רוצה ללכת. הייתי הולכת לכל אחת מהלוויות האלה. תגידי, תכתבי לכל ההורים, שידעו כמה אני מצטערת, כמה אהבתי את הילדים שלהם, את החיילים שלי".

רמת בית שמש
כדאי לבנות על זה

לגור בנוף קסום בסביבה ירוקה

באחד המקומות היפים במרכז הארץ, בלב נוף הררי מיוער וירוק, מתריאה בימים אלה בית שמש וצומחת להיות עיר גדולה ומיוחדת. הפרויקט החדשני של העיר - רמת בית שמש יגדיל את אוכלוסיתה פי 5 והיא תמנה בעתיד כ-30,000 משפחות.

מיטב האדריכלים בארץ דאגו להבטיח בנייה איכותית המשתלבת בסביבה הירוקה והמרהיבה.

כל מה שרציתם עכשיו כל כך קרוב.

קרובה לכל מקום

בית שמש נמצאת במרחק 25 דקות נסיעה בלבד מירושלים או מתל אביב והיא קרובה לנתב"ג ולנמל אשדוד. עורק התחבורה המרכזי של המדינה - כביש חוצה ישראל - יעבור במרחק של כ-10 דקות נסיעה מהעיר. בעתיד תחובר העיר גם לרכבת הפרברים של תל אביב ותושביה יוכלו להגיע בנוחות ובמהירות לעיר הגדולה.

עיר שיש בה הכל

חשוב לחיות בבית שמש ויהנו מכל השירותים הציבוריים והקהילתיים של עיר גדולה ומודרנית: מוסדות חינוך מתקדמים, שירותי בריאות, מרכזי תרבות, מרכזי קניות גדולים, אתרי בילוי וספורט.

גם אוניברסיטה ומכללות עתידים להיבנות בבית שמש.

יש גם עבודה ליד הבית

סביב לעיר קיימות תשתיות ומבנים חדישים לתעשיות עתירות ידע. איזורי תעשייה נוספים מתוכננים להבנות בעתיד.

במרכז המתוכנן של העיר הוקצו שטחים לבנייני משרדים ולבתי יוצר לעיסוקים מיוחדים.

האקלים הנוח, הנוף המרהיב ושפע האתרים הארכיאולוגיים מוסיפים פיתוח ענפי תיירות ונופש.

סיוע ממשלתי יינתן ליזמים ולמשקיעים.

דירה חדשה בהישג ידכם

בימים אלה, יוצא פרויקט רמת בית שמש לדרכו. בקרוב יוצעו למכירה דירות ובתים בבנייה איכותית, בסגנונות ירושלמיים. עם גינות צמודות או מרפסות גג, המשקיפות אל הנוף הירוק.

זו ההזדמנות להגשים חלום ולעבור לחיות בעיר שתוכננה במיוחד עבורכם. בבית שמתאים לכם ובמחירים שהם בהישג ידכם.

הרוכשים יהנו מהנחות במחירי הקרקע והפיתוח וכן מהלוואות מקום ומשכנתאות מוגדלות, כמקובל באזורי עדיפות לאומית.

רמת בית שמש כדאי לבנות על זה

משרד הבינוי והשיכון

דבר לא עוצר את צלילי הכסף

מאת יואב לימור
סופר מעריב בלונדון

הכוכבים הגדולים בעולם המוסיקה בבריטניה ממשיכים להרוויח מיליונים. המיתון הקשה שפקד את המדינה ופגע גם במכירות התקליטים ובהכנסות מהופעות, לא הזיז לפיל קולינס, מיק האקנל וחבריהם, שממשיכים לחיות כמו מלכים.

מחקר חדש, שבחן את ההצהרות הכספיות השנתיות של החברות האלה, מגלה עד כמה הכוכבים דואגים לעתידם הכלכלי. את המחקר ערך קליף דיין, כלכלן בריטי ידוע, שניתח את ההכנסות (בבריטניה בלבד) של כל המי־ומי בתעשיית המוסיקה, והכין את רשימת "20 הגדולים". הרשימה מתבססת רק על הכנסות שנתיות גלויות. עולה ממנה כי המשכורות שמקבלים כוכבי הרוק הן מהגבוהות בעולם, ולעומתם נראים מנהלי בנקים וחברות ציבוריות כאוסף של אביונים. כל 20 הגדולים משתכרים יותר ממיליון ליש"ט בשנה, וארבעה מהם מרוויחים לפחות 12 מיליון בשנה.

אבל הנתונים הגלויים הם רק קצה הקרחון. דיין לא יכול לדעת כמה, למשל, הרוויח אריק קלפטון בארה"ב, יפן ומדינות אחרות. גם לא צריך עין חדה כדי לגלות שברשימה חסרים כוכבים גדולים (ועשירים מאוד) כמו פול מקרטני או רוד סטוארט, שידועים כמי שמרוויחים עשרות מיליונים מדי שנה. הסיבה לכך היא שההכנסות שלהם לא חייבות בדיווח בבריטניה.

סוד השמות שמרכיבים את רשימת ה־20, מתבסס על שלושה נתונים עיקריים: הצלחה כלל־עולמית (השוק בבריטניה קטן, יחסית), כתיבת שיריהם בעצמם (הרווח מתמלוגים גדל מאוד), והיכולת להופיע כמה שיותר (בעיקר לאור הרווח העצום ממכירת מזכרות).

יש עוד נתונים שעוזרים לגדולים להרוויח. הם לומדים, למשל, שלא שווה להתחלק בכסף - כלומר, שלהקה זה עסק לא משתלם. לכן מעריפים אלטון ג'ון, אריק קלפטון וחבריהם לשכור נגנים להופעות והקלטות על בסיס יומי, או על חוזה מיוחד, ולא לכבול עצמם ללהקות קבועות.

ועוד פרט בולט ברשימה: גברים מרוויחים יותר. האשה היחידה ברשימת ה־20 היא יוקו אונו שנהנית מרווחי התמלוגים של בעלה המנוח, ג'ון לנון. קייט בוש הצליחה להגיע רק למקום ה־29, עם הכנסה ב־1993 של 340 אלף ליש"ט, ואחריה, במקום ה־30, היתה שאדה, עם 293 אלף.

1. אלטון ג'ון (17,681,000 ליש"ט בשנה שעברה): ההכנסה העיקרית שלו היא מחברת "האפנסטנס בע"מ" שמקבלת את הכספים המשולמים לו בעבור הופעות והכנסות אחרות מחוץ לבריטניה ושבה הוא המועסק היחידי.

2. אריק קלפטון (13,390,000 דולר): מקבל משכורת של מנהל בכיר בחברת האחזקות שלו, "מארשברוק בע"מ". בשנה האחרונה גדלו הכנסותיו בזכות הצלחת תקליטו האחרון, אנפלגד, וחוזה ההקלטות שחתם.

3. פיל קולינס (12,611,000 דולר): המשכורת השנתית הממוצעת שלו היתה הגבוהה בשוק - 14,338,000 ליש"ט. בשנה האחרונה חלה שחיקה קלה בשכרו, והוא צנח למקום השלישי ברשימה, אבל הוא צפוי לחזור למקום הראשון בשנה הבאה, בגלל הצלחת מסע ההופעות העולמי שלו.

4. מארק קנופלר (12,046,000 ליש"ט): הגיטריסט של דייר סטרייטס הוא מנהל בכיר בחברת "צ'ריסקורט בע"מ", ששילמה לו בשנה האחרונה 9,164,000 ליש"ט. כמו־כן הוא בעלים של חברה נוספת שממנה קיבל 2,882,000 ליש"ט.

5. סטינג (7,098,000 ליש"ט): המזומן מגיע מחברה פרטית שלו, "סטירפייק בע"מ", וכן מחברות שבהן הוא שותף ביחד עם חברי להקת פוליס כמו "דוקסון מוסיקה בע"מ". בנוסף, הרוויח סטינג עוד כשני מיליון ליש"ט מתמלוגים בחו"ל.

6. ג'ון אילסלי (6,212,000 ליש"ט): נגן הבאס של דייר סטרייטס, לא מגלה את הכנסותיו מחברת "פארטונגייט בע"מ" הנמצאת בבעלותו.

7. מייקל רוטרפורד (5,519,000 ליש"ט): מרבית הכנסותיו מגיעות מחברה פרטית.

8. אנתוני באנקס (5,489,000 ליש"ט): החבר השלישי בג'נסיס מקבל את הכסף מחברת "אנתוני באנקס בע"מ", שבה הוא משמש מנהל יחיד.

9. בריאן מיי (4,486,000 ליש"ט): הגיטריסט של להקת קווין המנוחה מרוויח גם מחברת "קווין הפקות בע"מ", וגם מחברה שלו הנקראת 'דאק הפקות בע"מ'.

10. ג'ון דיקון (4,287,000 ליש"ט): נגן הבאס של קווין מקבל משכורת של מנהל בכיר ב"קווין הפקות בע"מ", וכן משכורת נאה מחברה בבעלותו.

11. רוג'ר טיילור (4,042,000 ליש"ט): גם המתופף של קווין מקבל משכורת־עתק מחברת האם, וכן רבע מכלל התמלוגים ומכירות התקליטים. עם זאת, ההכנסה העיקרית שלו באה מחברה פרטית בשם "ניגטג'אר בע"מ".

12. פרדי מרקורי (3,810,000 ליש"ט): האגדה לא מתה. שלוש וחצי שנים עברו מאז מותו, אבל עזבונו ממשיך לקבל רבע מכלל ההכנסות של חברת "קווין הפקות בע"מ", ואת כל הכסף מחברה פרטית שהיתה בבעלותו - "מרקורי שירים בע"מ", שהרוויחה חצי מיליון ליש"ט ב־1991, מיליון בשנה שלאחר־מכן ו־2.7 מיליון ב־1993.

13. רוג'ר ווטרס (2,657,000 ליש"ט): פינק פלויד ממשיכים להתגלגל בלעדיו, אבל האיש שמאחורי החומה מרוויח הרבה יותר משאר חברי הלהקה. מרבית הכנסותיו מגיעות מחברת ההפקות שבבעלותו, "רוג'ר ווטרס בע"מ".

14. יוקו אונו (2,256,000 ליש"ט): ברשימת מקבלי המשכורות של חברת "אפל קווארפס בע"מ", שמשלמת לה משכורת שנתית, היא נקראת יוקו לנון. אבל מרבית הכנסותיה של יוקו (מיליונים בשנה) רשומות באמריקה.

15. מיק האקנל (2,090,000 ליש"ט): כוכב סימפלי רד מרוויח מהרבה חברות, חלקן פרטיות.

16. קליף ריצ'ארד (1,554,000 ליש"ט): ממשיך לעשות הרבה כסף, אבל למומחים קשה להגיד בדיוק כמה.

17. ויינס קלארק (1,433,000 ליש"ט): להקת אירייז'ר היא, סביר להניח, המסודרת ביותר בעולם מבחינת הכנסות - הכל ידוע וברור, וקלארק מקבל משכורת של מנהל בכיר משני חברות, שעיקר רווחיהן על תמלוגים.

18. כריס ריאה (1,172,000 ליש"ט): הונו הצטבר במהלך קריירה שנמתחת על־פני יותר מ־20 שנה, והוא ממשיך לקבל את המשכורת הגבוהה ביותר מחברת "פודרייב בע"מ".

19. דייוויד גילמור (1,083,000 ליש"ט): הגיטריסט והזמר של פינק פלויד מקבל משכורת יפה כיו"ר של שתי חברות הנמצאות בבעלותו. בשלוש השנים האחרונות היתה ההכנסה הממוצעת שלו 2.5 מיליון ליש"ט, ובשנה הבאה הוא צפוי לזנק במעלה הרשימה.

20. פיטר גבריאל (1,000,000 ליש"ט): מרבית הכנסותיו מגיעות מחברה שבה הוא מחזיק 99% מהמניות (האחוז הנוסף בידי אשתו). החברה משלמת לו דיבידנדים מדי שנה על הכנסותיה מתמלוגים ומאולפני הקלטות הנמצאים ברשותה. גבריאל מרוויח סכומים נוספים, לא ידועים, שעליהם הוא משלם מסים במדינות אחרות.

אלטון ג'ון. הרוויח 17,681,000 ליש"ט בשנה שעברה רק בבריטניה. צילום: קוקו

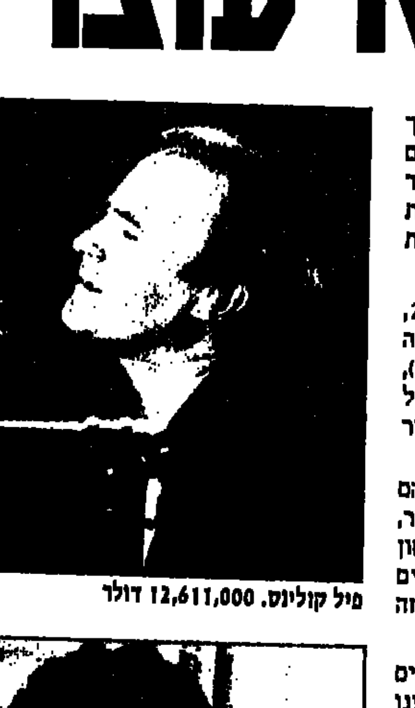
פיל קולינס. 12,611,000 דולר

אריק קלפטון. 13,390,000 דולר

יוקו אונו. 2,256,000 ליש"ט

סטינג. 7,098,000 ליש"ט

המיתון הקשה בבריטניה פגע במכירות התקליטים, אבל לא הזיז לכוכבי הרוק. 20 הגדולים משתכרים בין מיליון ל־12 מיליון ליש"ט בשנה, וברשימה מופיעה רק אשה אחת, יוקו אונו. גם זה רק בזכות התמלוגים מיצירות בעלה המת, ג'ון לנון

משרד העבודה והרווחה
אגף השיקום

דמי ליווי לזקנים עיוורים

החל מ-1.1.95 ינתנו דמי ליווי גם לזקנים עיוורים שאינם עובדים

זכאות: עיוורים מעל גיל 60 לנשים ומעל גיל 65 לגברים אשר קיבלו בעבר דמי ליווי שהופסקו עם הגיעם לגיל זה.

מימוש הזכאות: עיוור הטוען לזכאות, יפנה למחלקה לשרותים חברתיים באזור מגוריו להגשת בקשה לקבלת דמי ליווי.

המחלקה לשרותים חברתיים תבדוק את הבקשה ותודיע החלטתה לפונה.

לבירורים והבהרות יש לפנות אך ורק למחלקה לשרותים חברתיים ברשות המקומית.

"רואיינתי בטלוויזיה ונהג התוכנית אנס אותי אחרי השידור"

מאת וונדל ג'יימיסון
ניוזדיי, מיוחד ל מעריב

אשה אמריקנית שהשתתפה בתוכנית האירוח הט־לוויזיונית של סאלי ג'סי רפאל טענה כי נאנסה וכי נעשה בה מעשה סדום בחדרה במלון במנהטן בסוף השבוע, על־ידי הנהג ששכרו עבורה מפיקי התוכנית.

האשה, בת 28, מג'ופלין, מונטנה, הוסעה לנמל התעופה לאחר שהופיעה בהקלטה לאחת התוכניות הבאות. היא סבלה לפתע מהתקף חרדה, ונלקחה לביה"ח "אלמורסט" בניו יורק – מסר דובר מטעם המשטרה, אנדרו מק'איניס.

■ קלטת אירוטית

אחרי שטופלה בבית החולים, אמר מק'איניס, מפיקי התוכנית שלחו לימוזינה שתיקח אותה למלון סנט מוריץ, משום שאיחרה את הטיסה שלה הביתה.

הלימוזינה הגיעה לבית המלון באמצע הלילה, והאשה ביקשה מהנהג שיעזור לה לקחת את תיקיה לחדר.

לטענתה, האונס אירע בחדרה במלון. "היא טיפרה שהנהג ביצע בה מעשה סדום ואנס אותה ואחר־כך עזב", אמר מק'איניס. "היא צילצלה מיד למוקד המשטרה".

מוריס טוניק, המפיק הראשי של הסידרה, אמר כי האשה הופיעה בתוכנית שהוקלטה ביום חמישי. היא סיפרה שם על קלטת וידאו אירוטית שצולמה על־ידי החבר שלה, הגיעה לידיים הלא נכונות, וגרמה לה לבושה גדולה. אורחים אחרים דיברו על התנסויות דומות.

■ עודכנה במתרחש

רפאל, ששהתה בלאס וגאס בסוף השבוע, חוזרת עתה לניו יורק.

"עידכנתי אותה במתרחש", אמר טוניק. "היא מו־דאגת מאוד בקשר להאשמות האלה ולבריאותה של האשה. אנחנו לוקחים את העניין ברצינות רבה", הו־סיף.

אבן האהבה יכולה להרוג

מאת בן כספית
סופר מעריב, בניו־יורק

'אבן האהבה הסינית', האמורה לספק לגב־רים זיקפה ארוכה וחזקה יותר מהרגיל, גרמה כבר למותם של 3 צעירים בניו־יורק. האבן נחשבת לשיקוי אהבה פופולרי ויעיל, ומיוע־דת לשימוש חיצוני. לאחרונה ניסו כמה ניו־יורקים לבלוע את האבן, ומצאו את מותם.

האבן ידועה גם בשמות 'הארד רוק' ו'האבן השחורה'. המשתמש אמור להרטיב אותה ולמ־רוח את הנוזל על איבר מינו. כל נסיון לבלוע את האבן יכול להסתיים במוות, היות והיא מכילה כמה מרכיבים רעילים הגורמים לפעי־לות לב מואצת ולהתקף לב קשה.

האבן נמכרת בכל רחבי ניו־יורק - בחנוי־ות מתנות, טבק ואביזרי מין. כשלב זה, אין לרשויות הבריאות בעיר כל בסיס חוקי להפס־קת המכירה של האבן הקטלנית.

תסביך הגודל של האוסטרים

מאת הלן חזן
סופרת מעריב, בוינה

סאונה שבה מזיעים גברים ונשים בצוותא היא מוסד ותיק בתרבות טיפוח הגוף באוסט־ריה. בוינה פועלות מאות סאונות כאלה.

אך לאחרונה הצטמצם במהירה משמעותית מספר הנשים המבקרות בסאונה. בעלי הסאו־נות, שהחלו להרגיש את הדילדול בהכנסות, בדקו את הנושא, וגילו שהסיבה נעוצה בעובד־דה שבסאונה מצטמק איברו של הגבר, מה שמעורר אצל רבים מהם תסביך גודל. כדי לא לאבד מהמאצ'ואים, הגברים מעליבים את גו־פן של הנשים ונטפלים, כמובן, לגודלם של איברים מסויימים בגופן.

כדי להילחם בתופעה הקימו בעלי הסאו־נות "משמרת סאונות" שתשמור על כבוד הנ־שים. השומרים מסתובבים שם עירומים כמו האורחים, וקוראים לסדר את המעליבים.

בעיצומו של החורף, קדחת תצוגות האופנה של אביב־קיץ 95' נמשכת. דוגמנית של טורנטה מציגה שמלה שקופה וגוף מושלם. ימותו הקנאים

בקרוב [illegible] קלאודיה שיפר, ארושתו של דייויד קופרפילד, מתאמנת בלבוש שמלת כלה, בסוף [illegible] בפאריס. ותגידו שלא מתאים לה

מיני־מלי החליפה הקטנה והשימושית של טורנטה מיועדת לימות הקיץ החמים יותר. וגם אם לא יהיה ממש חם, בגד כזה בהחלט יתרום לחימום האווירה
צילומים: רויטר

560 גברים חשודים ברצח אותה בחורה

מאת גד שמרון
סופר מעריב, בבון

חוקרי שישה כפרים קטנים בדרום גרמניה ממתינים בימים אלה בחשש לתוצאות הבדיקות של מעבדת המשטרה. החוקרים משוכנעים שאחד מ־560 הגב־רים המתגוררים בכפרים האלה רצח לפני שבעה חודשים את גבריאלה ספייפר.

ספייפר, 27, מורה אהובה, השתתפה בקיץ בחגיגות לציון 700 שנה לכפר אולנבאך. כ־1,300 חוגגים מכפרי הסביבה ישבו באוהל גדול, שתו בירה, רקדו ונהנו מהחיים. אחרי חצות ניגשה ספייפר לשירותים, ולא חזרה. החבר שלה הלך לחפש אותה וגילה את גופתה, הצי־עירומה, מונחת על גדת נחל קטן שעובר במקום.

חוקרי המשטרה קבעו כבר בהת־חלה כי הרוצח ניסה לאנוס את המורה, שנאבקה בכל כוחותיה. טיפות דם, ככל הנראה של הרוצח, נמצאו על גופתה. [illegible] החקירה נתקעה. [illegible] שמע, אף אחד לא ראה [illegible] שהחוקרים משוכנעים [illegible] מוכר לכמה מהמשתתפים [illegible] יכול להיות שאף אחד [illegible] את צרחותיה של האשה [illegible] לה", אומרים החוקרים.

30 חוקרים הוכו לצוות [illegible] חד' שמנסה מאז הקיץ לפענח את התעלומה. בעבודת נמלים [illegible] אחרי כל 1,300 החוגגים [illegible] כאוהל בעת הרצח. [illegible] נדרשו לעבור בדיקת דם [illegible] חוקרים, עם [illegible] התוצאות לדם שנמצא על גופת הנרצחת.

"שיגמרו מהר את החקירה", אומרים הכפריים, המשוכנעים שהרוצח הוא [illegible] זמן שהוא מסכנות [illegible] אליהן כאל רוצחים [illegible]

הפרקליטה של קרלוס יושבת לו על הברכיים

מאת מרדכי חיימוביץ
סופר מעריב, בפאריס

[illegible] קרלוס, העומד [illegible] למשפט בצרפת על [illegible] אשמות, יש פרקליטה [illegible] ממש. לפני כמה [illegible] בית המשפט, יש־[illegible] הנאמנה של כר־[illegible] ומשם היפר־[illegible] שאלותיה לנחקרים.

[illegible] שם מספר שהקשר [illegible] לחקירה, כמוהו [illegible] קרלוס לאמא וחרות. [illegible] העלתה שמארי־[illegible] ורג'ס היא בתו [illegible] הסוציאליס־[illegible] הראשי של [illegible] הכהיר שאין [illegible] לצוות פרקליטיו. [illegible] להודיע על [illegible] של ער־[illegible] הקירתו של [illegible] של השופט ברו־גייר כ־15 בנובמבר 1994 אחר־הצהריים", כתב סגן מהו'נדרמריה הממונים עליו. מארי אניק ננופה.

נגד קרלוס תלויות ועומדות מספר האשמות: ביום רביעי שעבר הוא נחקר בקשר לפיגוע ברכבת TGV שיצאת ממרסיי לפאריס ב־31 לדצמבר 1983.

■ עבר שחור

ראש־עיריית פאריס, ז'אק שיראק, אמור היה להיות בנוס־בת, אך ברגע האחרון ביטל את נסיעתו. שלושה אנשים נהרגו בפיגוע. בקרוב יובא קרלוס שוב לשופט ברוגייר והפעם יח־קר על רצח שני שוטרים.

למרות העבר השחור שלו, נשארו לקרלוס הרבה חברים נאמנים, בעיקר בנקאים שוויי־צים. קרלוס צבר "שלל מלחמה" בשווי של כמיליון דולר, אותם חילק בין הבנקים בשווייץ.

כ־7,000 מתחרים הגיעו לברינרד שבארה"ב, כדי להשתתף בתחרות "דיג הקרח". אלפי חורים נקדחו בקרח העבה שמכסה את נהר גאל, והחבר'ה התיישבו לדוג. בעצם יש בזה יתרונות - למשל שהדגים מגיעים קפואים
צילום: א.פ.

משהו עולמי

הגנה לנהג המונית: כסא חשמלי לנוסע

מאת הלן חזן
סופרת מעריב, בוינה

הפשיעה נגד נהגי המוניות בפראג גוברת והולכת, עד כדי כך שקבוצה קטנה של נהגים החליטה להתקין מערכת חשמ־לית מתחת למושבי הנוסעים. ברגע שהנהג מרגיש מאויים, הוא לוחץ על כפתור, והנוסע מקבל הלם חשמלי שמשתיק או־תו לכמה דקות. על המוניות הא־לה מותקן שלט מואר, המזהיר את הנוסעים מפני המתקן.

למרות זאת, עיריית פראג החליטה לאסור על השימוש במ־תקנים המחשמלים, כדי למנוע הפעלתם במקרה של ויכוח על מחיר הנסיעה למשל, או חוסר הסכמה על מסלול הנסיעה. בנו־סף, אם המכשיר מתקלקל, הוא עלול להעביר זרם חזק, שיסכן חולי לב.

"חוטי חשמל מותקנים בתוך הריפוד, וכשלוחצים על כפתור, המעגל נסגר והנוסע מקבל הלם חשמלי", הסביר אנטונין זמלי־קה, מגילדת נהגי המוניות. הגילדה מתנגדת מאוד לשיטת המיגון החדשה, וזמליקה אמר שרק קבוצה קטנה של נהגים משתמשת בה.

אבל אותם נהגים מפוחדים לא מוכנים להיכנע לדרישות העירייה, אלא אם תספק להם אמצעי בטיחות חלופיים. בינת־יים, הנוסעים לוינה מתבקשים שלא להרגיז את נהגי המוניות, במיוחד בשל המוניטין שלהם, כמי שאוהבים לרמות תיירים.

הניתוח הצליח – החולה מת

קרלוס פארילו, בן 40, הגיע לפני חודש לביה"ח סנט־תומאס בלונדון, שם עבר ניתוח מסובך.

הניתוח, כך הרופאים, עבר בהצלחה וקרלוס הוע־בר לחדר התאוששות. אך בנסיבות לא ברורות הגיע דווקא למדרגות המילוט של קומת האישפוז, המ־יועדות לפינוי מהיר במק־רה של שריפה.

זה היה המקום האחרון בו נראה האיש. החיפושים אחריו לא העלו דבר.

אבל אתמול הודיע דו־בר מטעם המשטרה כי במ־הלך סוף השבוע נמצאה גופתו של פארילו. איפה? בצינור החימום של חדר מכונות בביה"ח.

דובר המשטרה הוסיף כי סיבת המוות לא ברורה עדיין. עם זאת, אמר, אין מדובר במוות ב'נסיבות מחשידות'. על זאת נאמר – הניתוח הצליח, החולה מת. ■ רויטר

באיי אנדמן, כ־1,000 ק"מ מהודו, עובדים הפילים בכריתת עצים. בהפסקות הם מתרענים בצלילה במי המפרץ הצוננים. את השנורקל הם מביאים מהבית
צילום: שירות גאמא, מיוחד ל מעריב

האם תוחזר לגרוזיה, הבנות נשארות בארץ

אופקים

ליזה חרבשוילי, לא יהודיה, תישלח חזרה לגרוזיה. שתי בנותיה, בנות לאב יהודי, נשארות. ליזה אומרת שבלי המשפחה חייה אינם חיים, ומשרד הפנים דבק בחוק

מאת חיים זלקאי

ליזה חרבשוילי. "בגרוזיה נחשבתי יהודיה, בישראל אני גרוזינית" צילום: ישראל...

"עדיף לי למות ולא להפרד משתי בנותיי. בלעדיהן, אין ערך לחיים שלי", אומרת ליזה חרבשוילי, 51, פליטה מטיבליסי גרוזיה, בעקבות החלטת מנהל האוכלוסין לרחות את בקשתה להאריך את שהותה בישראל. משמעות ההחלטה: ניתוקה של האם הלא יהודיה משתי בנותיה, בנות לאב יהודי.

ליזה התגרשה מבעלה עוד בגרוזיה. הוא ניסא בשנית ונשאר בגרוזיה, וליזה עלתה לארץ לפני כארבעה חודשים עם שתי בנותיה, ללי (בת 29) ומרינה (בת 25) יעקובשוילי, עלו לישראל לפני כארבעה חודשים ועברו להתגורר בדירה קטנה בעיירה אופקים. ללי ומרינה, רווקות, חיות עם אימן, קיבלו אזרחות ישראלית. בקשתה של האם לקבלת אזרות שהייה בישראל, נרחתה על הסף.

במכתב חתום על-ידי חיים סלובו, ראש מנהל האוכלוסין באזור הדרום, מתבקשת ליזה לנקוט בסידורים הנדרשים לעזיבת הארץ בהקדם. "באם לא תעשי כן בתוך 14 ימים מתאריך המכתב (כשבוע שעבר - ח.ז), תהיי צפוייה לעונשים הקבועים בחוק", נרשם במכתב. ליזה פנתה לרבנות וביקשה לפתוח בהליכי גיור, אבל בקשתה נרחתה בטענה שאין לה תעודת זהות ישראלית. בו בזמן פנה פרקליט המשפחה, עו"ד אליקו תבדירישוילי, לראש הממשלה, יצחק רבין המכהן גם כשר הפנים.

נכון לעכשיו, לא נשאו המאמצים פרי וליזה עומדת לחזור לגרוזיה. "מיד אחרי שנישאתי לבעלי, ניהלתי אורח חיים יהודי, וכך גם חינכתי את הבנות שלי. בגרוזיה התייחסו אלי כמו ליהודיה, וכישראל אני נחשבת גרוזינית. כל חיי החזקתי בדעות ציוניות. ישראל היא המולדת שלי ואני לא רוצה ללכת לשום מקום אחר", היא מתחננת.

אתמול, כשדמעות בעיניהן, אמרו לי הבנות: "אין לנו אף אחד בעולם, חוץ מאמא שלנו. אין לה לאן לחזור. לפני שעזבנו, מכרנו את הדירה ואת כל הרכוש שלנו. לא נשארה לנו משפחה בטיבליסי, אין שם עבודה ואין חיים בשבילה. כל החיים שלנו היינו ביחד. אנחנו לא יכולות לתאר לעצמנו את החיים בלי אמא". הן שקלו להצטרף לאימן ולחזור איתה לגרוזיה, אבל ... פוחדות. "במהלך ההפיכה שהיתה בגרוזיה, שלחו אותי לכלא בגלל שנחשבתי לתומכת של הנשיא הקודם גמסחורדיה. אם אחזור לשם, אני צפויה לעונשים כבדים", אומרת ללי.

ממשרד הפנים נמסר כי האם הגיעה לישראל כתיירת, ואין סיבה ... לאפשר לה להשאר בישראל. "האם ידעה מראש שהיא מגיעה לכאן כתיירת, ולכן אין הצדקה לבוא אלינו בטענות", אומרת דוברת המשרד, טובה אלינסון.

בת ים

בגן "מוסיקה לי" בבת-ים לא מתיימרים לגדל מוצרטים קטנים, אבל בהחלט מבקשים להקנות לפעוטות מגיל שלוש מיומנויות מוסיקליות בסיסיות. המשוגעת לדבר היא מרגלית אילון, מורה למוסיקה, שפלמדה בשיטת אורף - עם משחקים, תיאטרון בובות וצבעים. הילדים לא לומדים תווים, ואת קלידי האורגניות ... לומדים להכיר באמצעות צבעים. דו - אדום; רה - ירוק; מי - צהוב וכו'. פעם בחודש נערכות פגישות מוסיקליות עם ההורים ... והצ'זר - קונצרט קלאסי, כל יום שישי בבוקר

מאת אליהו כהן, צילומים ...

משרד החינוך והתרבות
המינהל הפדגוגי

הודעה לתלמידי י"ב!

"השלמה לבגרות - ההזדמנות השנייה"

משרד החינוך, התרבות והספורט - המינהל הפדגוגי

משרד החינוך מודיע בזאת על פתיחת ההרשמה לתכנית "השלמה לבגרות (תה"ל) - הזדמנות שנייה".

התכנית מיועדת לתלמידים שבסוף כיתה י"ב עמדו בבחינות בגרות בהיקף של ארבע-עשרה יחידות לפחות, ושלהשלמת תעודת הבגרות יחסרו להם בין מקצוע לימוד אחד לבין שלושה מקצועות לימוד, ולא יותר משמונה יחידות לימוד.

בחינות הבגרות למשתתפי התכנית תיערכנה במועד החורף התשנ"ו (דצמבר 1995 - ינואר 1996) בכל מקצועות הלימוד ובמועד האביב (מרס - אפריל 1996) במקצועות אנגלית ומתמטיקה בלבד (מועד האביב מיועד רק למשתתפי התכנית).
לא תהיה אפשרות להיבחן במועד החורף ובמועד האביב באותו מקצוע.

התכנית מתבצעת בשיתוף פעולה עם צה"ל. למשתתפי התכנית תאושר "דחיית שירות". המשתתפים יהיו זכאים לקיצור שירות החובה שלהם בצה"ל בחודשיים, לפי בקשתם. התכנית ממומנת ברובה על-ידי משרד החינוך, התרבות והספורט ובחלקה הקטן על-ידי התלמידים והוריהם.

תינתנה הנחות לזכאים.

פרטים נוספים והרשמה בבתי-הספר

אל תחמיצו את ההזדמנות הנוספת להשלמת תעודת הבגרות

אכסניות נוער בישראל

יש חדש באכסניות הנוער
למטיילים בגליל המתארחים באכסניות הנוער
למינימום חצי פנסיון*
כניסה חינם למרכז קנדה במטולה!

חדרים משפחתיים

מקלחות ושרותים צמודים

*מבוגר - 102 ש"ח ללילה
ילד - 67 ש"ח ללילה
(המבצע מוגבל עד לתאריך 28.2.95)

לפרטים: אכסניות נוער ובתי הארחה

*ראש הנקרה-	04-9821330	*צפת-	06-921086
*מעין חרוד-	06-531660	*ראש פינה-	06-937086
*מיוחס טבריה-	06-790350	*פוריה-	06-750050

מדינת ישראל
משרד-האוצר

קרן סיוע לנפגעי רדיפות הנאצים

משרד האוצר מודיע בזה כי בתקציב המדינה נקבע סכום של 4,000,000 ש"ח לקרן לסיוע לנפגעי רדיפות הנאצים.

הסכום שבתקציב זה ניתן למוסד התומך ישירות ועל בסיס פרטני באוכלוסיה נזקקת בקרב נפגעי רדיפות הנאצים. לרבות מתן עזרה סוציאלית, כלכלית ורפואית.

המבחנים למתן התמיכה פורסמו בילקוט הפרסומים "תשנ"ה-1995", עמ' 1034 (מס' 4273)

המועד האחרון להגשת בקשות לתמיכה עבור שנת 1995 הוא 28.2.95.

הבקשה תוגש ע"ג טופס המופיע בנספח א' בנוהל למתן תמיכות של משרדי הממשלה שפורסם בילקוט הפרסומים התשמ"ה-1985 עמ' 1447 ובהתאם לשינויים שפורסמו בנוהל שפורסם בילקוט הפרסומים התשנ"ב-1992, עמ' 2367

את הבקשות יש להפנות למנהל הלשכה לשיקום נכים רח' קלמן מגן 7 ת"ד 7002 הקריה תל-אביב

רק המדרגות מפרידות בין יינה לבית הספר

בת 14, משותקת, גרה בקומה שניה וכבר חצי שנה לא לומדת

אשקלון

כבר חצי שנה שיינה שפוטייניק, בת 14 מאשקלון, אינה לומדת. יינה, משותקת ומרותקת לכסא גלגלים, מתגוררת בדירת קרקע ואינה יכולה לרדת במדרגות. "אני מרגישה כמו אסירה בביתי שלי. אין מי שימצא לי פתרון. החיים שלי רעים גם כך. אני רוצה ללמוד כמו כולם", היא מבקשת.

יינה עלתה לישראל עם אמה וסבתה מחבר העמים, לפני כארבע שנים. אביה חולה במחלה קשה ברוסיה וסבתה עיוורת. "אמא שלי נאלצת לטפל בשתינו וקשה לה. הסבתא שלי גרה בבית אחר באשקלון ואמא צריכה לנסוע אליה כל יום, כדי להכין לה אוכל ולטפל בה. גם אני זקוקה כל הזמן לטיפול. המצב שלנו קשה", אומרת יינה.

בשנים הראשונות בישראל למדה יינה בפנימיה בירושלים, האם והסבתא התגוררו בבית שמש. בעקבות התערבותו של מנכ"ל עמותה לשלום הילד, דר' יצחק קרמן, הציע להן משרד הקליטה לעבור לדירת קרקע מרווחת באשקלון. לאחר התלבטות קשה הם הסכימו, ורק אחרי שעברו התברר, כי מדובר בדירה בקומה שניה.

"הילדה נפלה בין הכסאות או שלאף אחד לא איכפת ממש מהעובדה שהנערה נמצאת בשלב חוק חינוך חובה ואיננה לומדת מזה חצי שנה", אומר דר' קרמן.

דובר עיריית אשקלון, דני שחר מסר, כי בני המשפחה הועברו לאשקלון ונמצאה עבורם דירה, באמצעות משרד הקליטה. לדברי שחר, המשפחה והילדה מטופלים באגף הרווחה ונשלחה לביתם קצינת ביקור, כדי לבדוק מרוע הילדה איננה לומדת. "מתברר שמדובר בילדה שאינה עצמאית בתיפקודה ואין בית ספר מתאים עבורה באשקלון. עניינה נמצא עתה בוועדת ההשמה למציאת סידור מתאים עבורה ונבדקת אפשרות שהיא תלמד עם מורה פרטית, שתישלח לביתה של הנערה מידי יום", אמר שחר.

■ *אלי בוהדנה*

יינה שפטייניק. "מרגישה כמו אסירה בביתי שלי" צילום: אדי ישראל

... מרומה תובע אשה שהבטיחה לו הבטחות, לקחה את כספו ונעלמה

מבשרת ציון

... מבשרת ציון, בן 68, תובע בבית משפט ... לחייב אשה להחזיר לו 18 אלף ש"ח, ... שקיימה אתו, לדבריו, קשרים רומנטים, ... את כספו והסתלקה.

... בכתב התביעה, אותו הגיש באמצעות עו"ד ... הגבלט, סיפר שבמרס אשתקד, בעת טיול ... מבשרת ציון, פגש אשה בת 28. היא ... עצמה כרווקה, התפתח ביניהם קשר, וגם ... על מגורים משותפים. "הנתבעת הראתה לתובע תעודת זהות בה כתוב שהיא רווקה, דבר שהתברר אחר כך כלא נכון", נכתב בכתב התביעה.

"קניתי לה טייפ וטלוויזיה, מיטה ומזרון, ארון עם ארבע דלתות, תנור ומקרר, בשווי של 12 אלף ש"ח. מיד לאחר שנקנה כל הרכוש החדש היא הודיעה לי שהיא לא מעוניינת בי ולעגה לו על טיפשותי", נכתב בכתב התביעה. לאחר שהוציאה ממנו כספים ונכסים בסך של 12 אלף ש"ח, ניתקה כל קשר עימו.

טרם הוגש כתב הגנה.

■ *שלמה צזנה*

מושב שני
הוועידה ה-17
של ההסתדרות הכללית של העובדים בא"י
ועידת הרפורמות

תתקיים בימים ראשון-שני, כח'-כט' בשבט תשנ"ה, 30-29 בינואר 1995, בכפר המכביה רמת גן.

יום ראשון 29.1.95

9.00 - 10.00
התכנסות, רישום וחלוקת תיקים.

10.00 - 10.30
פתיחת הוועידה -
ח"כ רן כהן, יו"ר הוועדה המכינה.

10.30 - 11.00
אישור מוסדות הוועידה וסדר היום.

ישיבה ראשונה
11.00 - 13.00
דו"ח יו"ר ההסתדרות -
ח"כ חיים רמון, יעדי ההסתדרות.
דיון.

ישיבה שניה
13.30 - 15.00
הרפורמה באיגוד המקצועי -
ח"כ עמיר פרץ, יו"ר האגף לאיגוד מקצועי.
דיון.

ישיבה שלישית
15.00 - 17.30
הרפורמה במבנה הארגוני -
ח"כ רן כהן, יו"ר הוועדה המכינה.
פיני שומר, יו"ר האגף לארגון ומועצות פועלים.
דיון.

מושב ערב
17.30 - 18.00 כנס האורחים מחו"ל - ברכה.
יו"ר ההסתדרות, ח"כ חיים רמון.
סיכום הדיונים.
ראש הממשלה ושר הבטחון, יצחק רבין.

יום שני 30.1.95

ישיבה רביעית
9.00 - 12.00
שינויים בחוקת ההסתדרות ובתקנונים.

ישיבה חמישית
12.00 - 13.00
בחירת מוסדות, רשות השיפוט ומבקר ההסתדרות.

13.00 - 15.00
החלטות והצבעות.
סיכום הוועידה - נעילה.

ועידת
חברת העובדים

על סדר היום:
15.00 פתיחה - ח"כ חיים אורון (ג'ומס), יו"ר האגף למשק וכספים.
- המלת קרן מילואים.
- שינויים בחוקת חברת העובדים.
- ביטול הוועידה והמועצה.
- שונות.

הוועדה המקומית לתכנון ולבנייה - אל טייבה
ניתנת בזה הודעה, כי הוגשו למשרדי הוועדה המקומית לתכנון ולבנייה אל טייבה בקשות לשימוש חורג עפ"י סעיף 149 לחוק התכנון והבנייה התשכ"ה-1965 בנוסח המצורף כדלקמן.
...
רפיק חג' יחיא
יו"ר הוועדה

חוק התכנון והבנייה - 1965
מרחב תכנון מקומי עירון - ואדי עארה
נמסרת בזה הודעה לפי סעיף 149 לחוק התכנון והבנייה - 1965, כי הוגשה לוועדה בקשה להיתר בנייה מס' 142394, בגוש 12126, חלקה 73 - ע"ש מחמוד אחמד עסלי, מכפר קרע שבאישורה יש הקלה מהוראות תכנית מתאר מס' ג/569/א.
מהות ההקלה/הסטיה:
1. שימוש חורג למפעל לייצור בלוקים באזור חקלאי לתקופה 5 שנים.
ניתן לעיין בבקשה הנ"ל בוועדה בימי ובשעות קבלת קהל.
כל מעוניין רשאי לעיין ולהגיש התנגדות לבקשה הנ"ל לוועדה האמורה תוך שבועיים מיום פרסום הודעה זו בעיתון.
מוסטפא ג'מאל
יו"ר הוועדה המקומית, עירון

מרחב תכנון מקומי - שומרון
נמסרת בזאת הודעה לפי סעיף 149 לחוק התכנון והבנייה תשכ"ה-1965, כי הוגשה בקשה ע"ש אלדור בנין והשקעות בע"מ על חלקה 32(5) בגוש 10103 בפרדס חנה שבאישורה יש משום הקלה לעניין תוספת של עד 20% במס' יחידות הדיור בהתאם לסעיף 11 בתקנה 1 לתקנות התכנון והבנייה (סטייה ניכרת מתכנית).
התנגדות מנומקת בכתב, אפשר להגיש תוך 14 יום מפרסום הודעה זאת, לוועדה המקומית השומרון ת"ד 58, זכרון יעקב 30950.
איתמר בר-עזר
יו"ר הוועדה המקומית השומרון

ת.ב. 13114
הוועדה המקומית לתכנון ולבניה רמת-גן
הודעה לפי סעיף 149 לחוק התכנון והבנית תשכ"ח 1965
...
צבי בר, ראש העיר
יו"ר הוועדה המקומית לתכנון ולבניה ר"ג

עיריית פתח-תקוה
הוועדה המקומית לתכנון ולבניה פ"ת
הודעה
על פי סעיף 149 (1) לחוק התכנון והבניה תשכ"ה-1965, ניתנת בזה הודעה, כי הוגשה לוועדה המקומית לתכנון ולבניה פ"ת בקשה לשמוש הקלה בגוש 6387 חלקה 80 מגרש ברחוב רוטשילד מס' 165, ת.ב. 8578. לפי תוכנית המתאר החלקה הנ"ל נמצאת באזור מגורים ב'. בקשת בעלי החלקה היא להתיר להם שימוש חורג ממגורים למרפאה. כל מי שיש לו התנגדות לבקשה הנ"ל, יואיל להגישה לועדה תוך 15 יום מפרסום הודעה זו.
גיורא לב, יו"ר הוועדה המקומית לתכנון ולבניה פ"ת

מדינת ישראל
המשרד לענייני דתות
הוועדה לבדיקת בתי הדין הרבניים

לידיעת הציבור

הוועדה הוסמכה לבדוק את תיפקוד בתי הדין הרבניים ולהמליץ על שיפורים ותיקונים שיאפשרו לבתי הדין הרבניים לתת לציבור שרות טוב יותר ויעיל יותר.
הציבור מוזמן לפנות לוועדה ולהגיש הצעות ורעיונות או להצביע על בעיות הדורשות תיקון ושיפור.
את החומר ניתן לשלוח אך ורק בכתב לפי הכתובת:
הוועדה לבדיקת בתי הדין הרבניים (לידי יונתן בן ארי)
המשרד לענייני דתות
רח' יפו 236
ת"ד 13059 ירושלים
מיקוד 91130
הוועדה שומרת לעצמה את הזכות להזמין חלק מהפונים.
לתשומת לב: הוועדה לא תדון בצד המהותי של פסיקת בתי הדין.

זאב רוזנברג - עו"ד
מנהל כללי ויו"ר הוועדה לבדיקת בתי הדין הרבניים

מירב תנסה להפסיד מיליון

באפריל ניפרד סופית מ"שישי חי", שיורדת מהמסך אחרי שתי עונות לוופשה. הוופשה תהפוך סופית, בגלל החלפת ימי השידור בין זכייניות ערוץ 2. קשת, שהפיקה את "שישי חי", תעבור לשדר בימים ראשון ורביעי, ולכן מירב מיכאלי, אלונה פרידמן ומיכל גוטליב לא יחזרו למסך. עם זאת, אלכס גלעדי, מנכ"ל "קשת", מנהל מו"מ מתקדם עם מיכאלי, לגבי המשך העסקתה ב"קשת".

נודע, כי מיכאלי היא המועמדת הראשית והכמעט בטוחה להנחיית שעשועון הטלוויזיה המצליח Loose a Million, שבמסגרתו אמורים המתחרים ל"הפסיד" מיליון ש"ח, ומי שעושה את זה הכי טוב, מקבל פרס כספי. שעשועון זה אמור להצטרף לשעשועון מצליח אחר של "קשת", "גלגל המזל", בהנחיית ארז טל, שישודר בקרוב פעמיים בשבוע, בימים שלישי ושישי.

"אכן יש דיבורים על כך שאנחה את השעשועון, במסגרת קשת", אישרה מיכאלי.

תרבות טלעד תחכה חודשיים

בחברת "טלעד" עדיין לא ויתרו על תוכנית תרבות, שתתחרה, אולי, ביומן תרבות של הערוץ הראשון. "זמן לילה", בכיכובה של יעל אבקסיס, יורד מהמסך אחרי תוכנית אחת בלבד, וב"טלעד" הוחלט להקפיא לשבועות אחדים את נושא התרבות. בעוד כחודשיים אמורה לעלות תוכנית תרבות חדשה, שעדיין לא ברור מי יהיו אנשי הצוות שלה. נודע, כי ב"טלעד" מקווים שגם את התוכנית החדשה, שעדיין אין לה שם, תנחה אבקסיס.

בעקבות ההחלטה להוריד מהמסך את "זמן לילה", משתנה לוח השידורים של "טלעד": בתחילת פברואר תעבור הסידרה "סודות העיר" מיום שני ליום חמישי, ותשודר אחרי "עובדה" של אילנה דיין. לאחר מכן ישודר סרט טלוויזיה. הסידרה "תיקים באפלה" תשודר מתחילת פברואר בימי שני, אחרי "לילה גוב".

מחפשים סרטים ל"הום סינמה"

יוסי עוזרד, מנהל התוכניות של "תבל", יצא בסוף השבוע ליריד סרטים בלאס וגאס, כדי לרכוש סרטים ל"הום סינמה". לדברי עוזרד, מפיצי הסרטים חוששים מפגיעה נוספת בשוק הווידאו, שסובל גם כך מהכבלים ומערוץ 2, והם מסרבים למכור לשירות החדש של הכבלים סרטים מובחרים.

קפאון בפינת מזג האוויר

עוד בסלהי הקיץ הבטיחו בחברת החדשות של ערוץ 2, כי בסוף אוקטובר או בתחילת דצמבר, תעלה לשידור במסגרת חדשות ערוץ 2 תוכנית מתחרה ל"שכבת", עם נער מזג אוויר המקורי, דני רופ.

חברת החדשות ורופ הצהירו או על מו"מ מתקדם, ורופ אפילו יצא לארה"ב, עם המפיק יוסי אביטל, על מנת לבחון ציוד לתוכנית. אבל משהו השתבש בדרך, ובערוץ 2 מסתפקים עדיין בדיווחי מזג אוויר כתמיים.

השבוע מסר רופ, כי הוא וחברת החדשות נמצאים בעיצומו של מו"מ כספי, וכי הוא מקווה שהמחלוקות ייפתרו. לעומת זאת אמר אתמול עוזי פלד, מנכ"ל "טלעד" וחבר בדירקטוריון חברת החדשות של ערוץ 2, כי פינת מזג האוויר מתעכבת בשל קשיים במו"מ הכספי עם רופ. מקורות בחברת החדשות אמרו, כי רופ דורש משכורת אסטרונומית, וכי אם לא יוותר, מישהו אחר ינחה את הפינה.

מלמעלה, ימין, בכיוון השעון: יהודה ברקן, בעניין "הנומך"; מירב מיכאלי, בעניין המיליונים; דני רופ, בעניין האקלים ויעל אבקסיס בעניין התרבות

מתכננים את החליפות

בחודש אפריל תסתיים כהונתה של מליאת רשות השידור הנוכחית, שמונתה עוד בימי הליכוד. יו"ר רשות השידור, מיכה ינון, יסיים את קדנציה שנייה, וההתרוצצות של מועמדים פוטנציאליים לתפקיד סביב הפוליטיקאים הממנים כבר החלה.

את יו"ר הרשות החדש ואת המליאה החדשה תבחר שולמית אלוני, שרת התקשורת, הממונה מתוקף תפקידה גם על רשות השידור. גורמים ברשות השידור כבר זרקו השבוע מספר שמות של מועמדים פוטנציאליים. בין אלה - יורם פרי ודני בלוך, שהיה עורך עיתון "דבר", העיתונאי גדעון סאמט ועו"ד יהודה גוטמן, החבר כיום במליאת רשות השידור.

המתיחות מעצבנות אותם

למרות הרייטינג הגבוה מאוד של "לא רואים חשבון", תוכנית המתיחות של יהודה ברקן, יש צופים שלא כל כך אוהבים את התוכנית ואת התכנים המשודרים במסגרתה. בחברת "קשת" מספרים, כי למערכת מגיעים מכתבים זועמים מצופים שמתלוננים קשות על ה"נומך" של התוכנית, ומבקשים להורידה מהמסך. ברקן, בתגובה: "לשמחתי, מספר המתנגדים קטן באופן משמעותי ממספר האוהדים".

שילון מול שליו, סיבוב 2

ישיבת דירקטוריון חברת החדשות, שתתכנס בשבוע הבא, אמורה להמשיך ולספק כותרות בעניין הסכסוך הישן בין דן שילון, מנכ"ל "רשת", ובין אלון שליו, מנכ"ל חברת החדשות.

בשבוע שעבר כתב שילון לנחמן שי, מנכ"ל הרשות השניה, כי הוא מסרב להשמיט מפרוטוקול הישיבות את ההשתלחויות של שליו בו. וזו לשון המכתב: "בהמשך למכתבי אליך מיום 11.12.94, ומכתבו של מנהל חברת החדשות אליך מיום 15.12.94, צר לי לחזור לעניין פרוטוקול הישיבה מיום 7.12.94. נראה לי, שהעניין חשוב ועקרוני מכדי להסתפק במכתב סתמי של מנהל חברת החדשות.

"לטענתו, ביקש להשמיט חלקים מדבריו בישיבה, כי אמר אותם כהגדרתו, 'בעידנא דריתחא'. זו אמירה שמחייבת הסבר.

"'עידנא דריתחא', שגורמת לאדם לאמור את דעתו, קשה ונוקבת ככל שתהיה, ראוי שתירשם בפרוטוקול ותיבחן לגופה.

"'עידנא דריתחא' שמשבשת את שיקול דעתו של אדם וגורמת לו להשמיע דברים חסרי שחר, מעלה סימני שאלה בדבר יכולתו לתפקד במצבי לחץ. בשני המקרים ראוי שהדברים יירשמו בפרוטוקול, יועלו לדיון וייבחנו באופן ענייני".

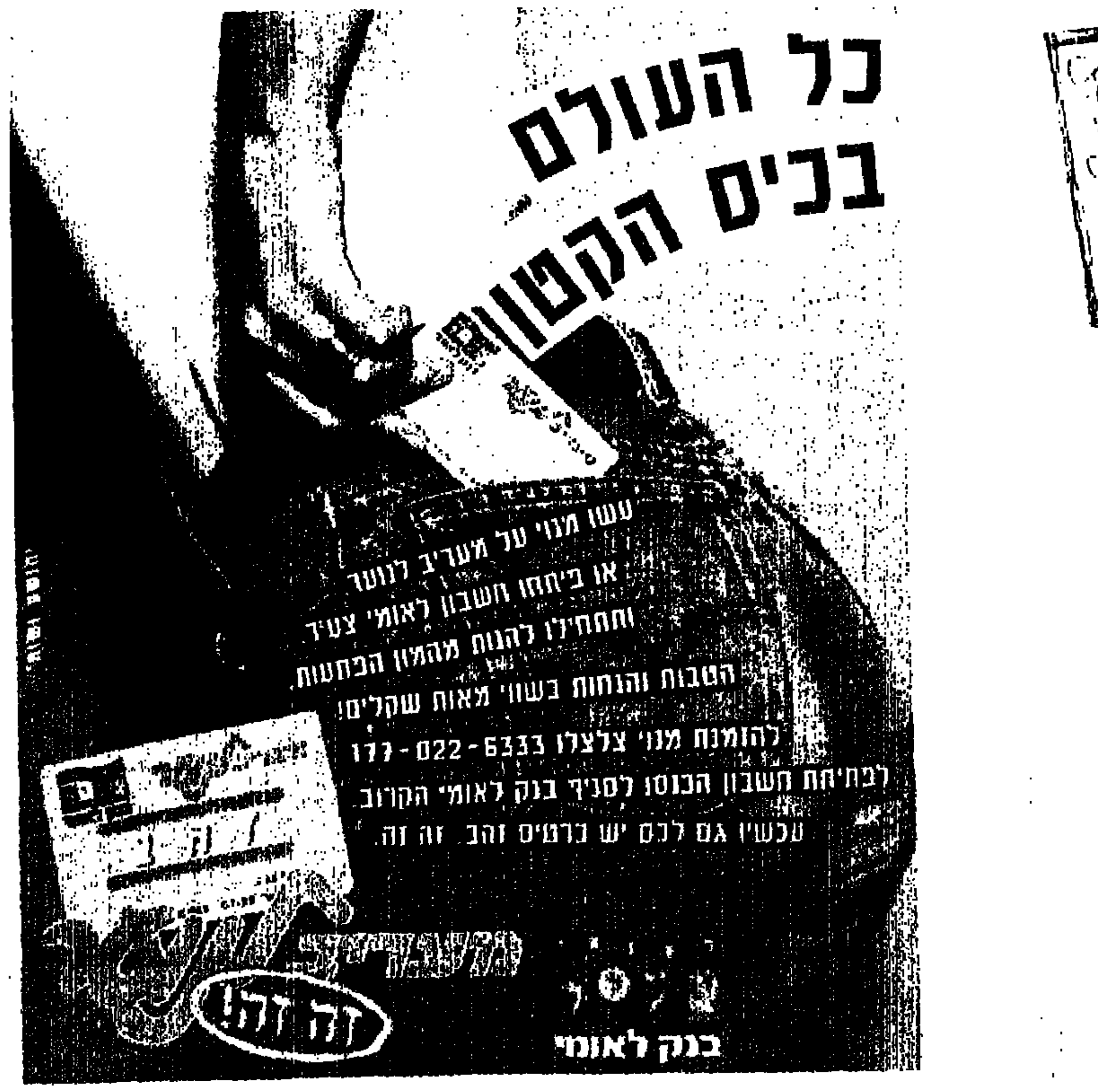

ערב ערב

מנצח מעודן וקהל רעשן

ביקורת קונצרט

גנדי רוז'דסטוונסקי מנצח על התזמורת הפילהרמונית

היידן הוא אחת האהבות הגדולות של רוז'דסטוונסקי, ולכן הקונצרט החל בביצוע הסימפוניה ה־30 של היידן. רוז'דסטוונסקי אינו עומד על בימת המנצחים, אלא קרוב לתזמורת. ביצירות האינטימיות של היידן הוא גם אינו נעזר בשרביט הניצוח. הניצוח שלו - אלגנטי ומעורר; רוז'דסטוונסקי הסתפק במבט לעבר הכינורות, חיוך אל הוויולות, קריצה לחליל ותנועות יד עדינות לשאר הכלים. כאילו עמד שם, וסיפר לנו אגדה מסוף תקופת הבארוק ותחילת הקלאסיקה.

לקונצ'רטו לכינור ופסנתר מאת היידן (שביצועיו נדירים) הצטרפו אל רוז'דסטוונסקי אשתו הפסנתרנית, ויקטוריה פוסטניקובה, והבן הכנר, אלכסנדר. הקונצ'רטו שנכתב בוודאי לצ'מבלו, בוצע ע"י פוסטניקובה בנגינה מרתקת. היא הצליחה להפיק מהפסנתר המודרני צלילים חדים, עדינים ושקטים, כאילו היה באמת פסנתר פטישים, ונגינתה התאפיינה במתח רב ובפרשנות מרתקת. הפרק האיטי היה מופנם ואף עוצר נשימה. אלכסנדר הכנר השתדל ללכת בעקבות אמו, הן בצליל והן בפרשנות.

אולם בהיכל התרבות לא ניתן היה להקשיב וליהנות באמת מהעידון שהתרחש על הבמה, משום שהקהל שלנו בא לקונצרט, ואינו מפסיק להשתעל, להתעטש, להפיל חפצים ושוב להשתעל. בכל העולם קר בחורף ויש וירוסים למכביר. אבל הקהל הישראלי נותן להם דרור ומשחרר אותם לאוויר החופשי, דווקא בקונצרט, ובעיקר כשהמוסיקה אינטימית, עדינה, מופנמת ומלאת מתח פנימי. אז איפה התרבות בהיכל התרבות?

■ אורה בינור

עיקר החדשות

ערב עוי"ת, מספר 2

בעקבות הצלחת הערב הראשון של עוי"ת (עמותת זמר ישראלי ים־תיכוני), שהתקיימה בראשית החודש בהיכל התרבות, הוחלט להפיק ערב נוסף, ב־22 בפברואר, בבית החייל בת"א.

הפעם יופיעו אמנים, שלא עלו על הבמה בערב הראשון. ביניהם - אלי לוזון, שאמור היה להופיע אז, אך שעות ספורות לפני עלייתו לבמה הבהיר למפיקים, שלא ישוב מארה"ב, מאחר שהציעו לו תשלום נכבד, כדי שלהישאר להופעות נוספות. משתתפים נוספים: שלומי שבת, שימי תבורי, פיני חדד, נתנאל, אבי סינוואני, דורון מירן, אהרון ירימי והנציגה הנשית - אתי לוי, שאחותה התאומה, זהבה בן, השתתפה בערב הראשון. אבנר דן יצחיק, ולצידו - שמוליק ספן. ינהל מוסיקלית - יוני רועה. על תזמורת חיל האוויר, שתלווה את האמנים, ינצח ננסי ברנדס. גם ערב זה מופק בחסות "מעריב".

■ דויד לי־אור חקאק

זאב רווח כובש את מרוקו

סרטו של זאב רווח, "טיפת מזל", קוצר הצלחה במרוקו. מריווחים, שהגיעו למשרד החוץ, עולה כי הטלוויזיה הממלכתית במרוקו הקרינה את הסרט - בכיכובם של זאב רווח וזהבה בן - בשעת צפיית שיא.

שר התרבות המרוקני דיווח לרווח על ההצלחה שקוצר הסרט בארצו. "המרוקנים סייעו לאורך כל הדרך", אומר רווח. "במרוקו אני כבר מרגיש כמו בבית, בכל מקום מזהים אותי".

■ סופר מעריב

אחיות אפרו־אמריקניות

רב המכר של טרי מקמילן, "כמו אוויר לנשימה", נרכש ע"י אולפני פוקס המאה העשרים. ויטני יוסטון ("שומר הראש") ואנג'לה באסט ("טינה: מה זה בכלל קשור לאהבה"), יככבו ופורסט ויטקר יביים. הספר מגולל את קורותיהן של ארבע אחיות אפרו־אמריקניות בנות שלושים ומשהו. התרגום העברי כבר בחנויות.

■ רון פודלבניק

גיורא קנת. מלחין, מעבד, עושה קולות לדיבובים ועומד סוף סוף לפני אלבום בכורה

יישר משביל החלב. גיורא קנת

הרדיו כבר מנגן שני שירים מהאלבום המתוכנן של קנת. אחד על ילדותיות וניתוק, והשני על ילדותיות ואימה

מאת מיקי טימן

לאחר ארבע שנות עבודה, מתחילים הפירות להגיע אל הרדיו - שני שירים ראשונים, מתוך "משביל החלב", אלבום הבכורה של גיורא קנת: "תום" ו"טוטו מרמבה". אלה הן השירים הראשונות, והאלבום ארט־רוק כדרך, ... ארצי.

12 שירים יהיו באלבום. כתב אותם מאיר ..., הלחין ושר גיורא קנת, שאחראי גם לעיבודים עם עידן סוכובולסקי.

המוסיקה מזכירה את שנות ה־70, ומבטאת את העובדה שקנת הוא קודם כל גיטריסט. הגיטרות האקוסטיות משחקות כאן תפקיד מרכזי ... סינטיסייזרים וקלטות לא קונוונציונלית ... שמתנגנים מהסוף להתחלה.

... ארצי, "למרות שקנת מלחין ... קליפים לרדיו ולקולנוע, באלבום הזה ... אינסטרומנטלית של מוסיקאי, שכבר מזמן לא שמענו כמוה".

את המוסיקה של קנת הקהל לא ממש מכיר, אבל את את הקול שלו כמעט כל ילד בישראל מכיר. במשך שנים עושה קנת דיבובים לסדרות מצויירות בטלוויזיה, דיבובי היער הירוק, פאוור ריינג'רס ורובוטי איכפת לי.

"אני פרפקציוניסט, הכל הולך לאט מאוד", אומר קנת, בנסיון להסביר למה לוקח לו זמן כה רב עד הוצאת האלבום. "עכשיו אנחנו מתכוננים לקראת צילומי וידאו קליפ לשיר 'על החיים ועל המוות', שהוא השיר השלישי באלבום. כולם צוחקים ואומרים שהקליפ יהיה מוכן לקראת אריך הנגן השני שלי".

לדעת קנת, השיר "תום" (תום סוייר), שהתחיל להתנגן ברדיו לפני ימים אחדים, מדבר על חוסר שורשים. "כמו תום סוייר, שלקח סירת עץ ושט במורד הנהר, כך גם אנחנו", גורס קנת. "אולי צריך להתנתק ולנסוע למקומות אחרים? לחתוך את החיים שלנו כאן? אם היה תלוי בי, הייתי חי כל שנתיים במדינה אחרת".

"טוטו מרמבה", השיר השני שיצא לרדיו, הוא שיר ערש מפחיד, על חלום בלהות של ילדה קטנה, המפחדת מעכביש מיתולוגי. את השיר הזה הקליטה גני תמיר לפני ארבע שנים, ועתה קנת חוזר לשיר שלו ומבצע אותו בעצמו, בליווי שלוש ילדות. לצד קנת, שמנגן על הגיטרות, מנגנים סוכובולסקי - קלידים, יובל מסנר - צ'לו ואבי אגבבה (אנסמבל מזרח מערב) כלי הקשה אקוסטיים.

אגב, קלטת המאסטר של השיר, שהיתה אמורה לשמש את יוצרי האלבום, נעלמה באורח פלא. מה ששומעים בדיסק השרדים היא גירסה שהועתקה מקסטה פרטית של קנת.

לאן יילך הכסף הקטלני?

... הפיילוט של אופרת הסבון הישראלית "... קטלני", בבימויו של שמואל אימברמן, ... להקרנה, למרות שלא ברור באיזו מסגרת. ... המפיק איציק גלעד מ"סטוס הפקות", ... בצילומי 50 הדקות של הפרק הראשון ... הצילומים נערכו בהרצליה פיתוח, ... בנוף שפיים, על גג בורסת היהלומים ...

... מככבים הראל נוף, לימור שפירא, ... אביבה מרקס ואלקס פלג. ... הפיילוט נשלח לכל זכייני ערוץ 2 ולטלוויזיה הכבלית, לצורך מו"מ.

"... אקטואלי", אומר גלעד. "זהו סיפור ... בין שתי משפחות עשירות - איי... האחת, סוחרת ביהלומים, השניה - כנשק. התוכן נוגע אפילו במציאות, שכה מתנהלת היום מלחמה - בין סינדיקט היהלומים הבינלאומי לבין שוק היהלומים הרוסי, שמנסה לפרוץ למערב ולשלוט במחירים".

כאילו מיליונרים

לאחר הצפיה בחומר, מאחורי הקלעים, התגובות היו צוננות ביותר. התפאורות והתלבושות, כולל כפפות מלמלה שחורות של הגברת, החזירו את שנות ה־90 לאופנת הבורקס של שנות ה־70. ולעניין האקטואליה, נאמר מאחורי הקלעים "טוב שהם לא מדברים אידיש".

- גלעד, כך מתלבשים המיליונרים בסביון?

"כן. אם תראי את הנשים העשירות ביותר של סביון יוצאות לקניות במרצדסים שלהן, תחשבי שאלו עוזרות הבית".

ובכל זאת, מכריז גלעד, כי את מחלקת ההלבשה של הסרט אפשר להחליף. "הם לא עשו עבודה טובה וגם אנחנו לא היינו מרוצים".

■ מיקי טימן

בסגנון

... ראיון בלעדי ל"סגנון". מיכאלה ברקו מדברת בראשונה על גירושיה מבעלה ועל החלטה לחזור לגור בישראל. "אני לא רק ילדה טובה", היא אומרת • דבורה שפירא

... בשמת יעיש מעין הבשור היא רק בת 20 וחצי, אבל כבר מנהלת עסק משגשג לצמחי תבלין. סיור ריחני בחממות התבלינים שמגיעים לסלטים שלנו • נורית ברצקי

... קצת לפני ביקור האמפיור בפפואה־גיניאה החדשה, התקיים שם אירוע ססגוני של התקהלות השבטים. יותר מאלף רקדנים, שלושה ימים של שכרון חושים • טל פיינגרש

מדורים קבועים: אוכל, אלינוער רבין • אחרי חקפה, יוסי סיאס • מאלף עד טף, שרית פרקול

מדינת ישראל
משרד החינוך, התרבות והספורט
האגף למדע ולטכנולוגיה - גף מחשבים בחינוך

קורסים למנחים בשילוב המחשב בתחומי הדעת

משרד החינוך, התרבות והספורט מגביש במסגרת תכנית המחשוב של מערכת החינוך, צוות מוביל של מנחים לשילוב המחשב בתחומי הדעת השונים. צוות זה יעסוק בהכשרה ובהנחיה של מורים בחטיבות הביניים לעבודה במערכות ממוחשבות, כאמצעי לשיפור ההוראה והלמידה.

כישורים נדרשים:

1. מורים בעלי תואר ראשון לפחות.
2. מנחה ו/או רכז מקצוע בית ספרי.
3. ניסיון בהדרכה (כולל במסגרת בית־הספר).
4. רצוי ידע קודם בשילוב המחשב בהוראה.

ההכשרה תתחיל בקיץ 1995, במתכונת של יום מרוכז בשבוע, וכן בשבועות מרוכזים בחופשות. ההכשרה תתקיים במוקדי הכשרה באזורי הארץ השונים.

המעוניינים מתבקשים לשלוח פרטים אישיים, קורות חיים מפורטים וכן ישנות של שני ממליצים אל:

גב' ברכה פלד מתאמת השתלמויות מנחים לשילוב המחשב בתחומי הדעת, מרכז ארצי ליישומי מחשב בחינוך, רח' רמב"ן 5, ירושלים 92422.

משרד החינוך התרבות והספורט
מינהל חברה ונוער

קורס להכשרת מנחים להנחיית בעלי תפקידים במערכת החינוך הבלתי פורמלית

מינהל חברה ונוער במשרד החינוך התרבות והספורט נערך לפתיחת קורסים מחוזיים או דו מחוזיים, להכשרת מנחים להנחיית בעלי תפקידים במערכת החינוך הבלתי פורמלי.

הקורס מיועד לבעלי תואר ראשון, בתחומי החברה והרוח: חינוך, פסיכולוגיה, מדעי ההתנהגות, מינהל עסקים, ייעוץ ארגוני ועוד. בעלי נסיון מוכח של שנתיים לפחות בהדרכה ובהנחיית קבוצות.

בתוכנית הקורס:

- עקרונות החינוך הבלתי פורמלי
- הכרת תוכניות חינוכיות לבני נוער
- ניתוח תוכניות חינוכיות והתאמתן לצרכי אוכלוסיות היעד
- דרכי הנחיה
- עקרונות בבנית השתלמות

קורות חיים והמלצות יש לשלוח אל מרכז ההדרכה הארצי של מינהל חברה ונוער ברח' קפלן 42 פ"ת 49210 (לידי כרמלה).

הקורס הינו בהיקף של 112 שעות ומקנה גמול השתלמות. קבלת תעודה מותנית בהנחית קבוצות בפועל עם תום ההשתלמות.

מבצע חורף במלון "קולטון-אין" טבריה

(לשעבר מלון "פאר")

החורף הזה כולנו נופשים במלון "קולטון-אין" לשעבר מלון פאר

לרשותכם:
חדרים מפוארים בכל חדר T.V. 8 ערוצים, מטבח כיד המלך, קפטריה, מועדון לילה ומעל לכל צוות אדיב ויחס אישי
בהנהלת משפחת קולטון

להזמנות טל. 06-791641-2

השלום בפתח
רון ארד בשבי
כבר 3,019
עד מתי?

תנועות "צמתי" - ועדת הבחירות הארצית מודיעה על: קיום בחירות למוסדות המפלגה

קיום בחירות למוסדות המפלגה

ועדת הבחירות הארצית מודיעה בזה על קיום בחירות למוסדות המפלגה - ההנהלה וועדת ביקורת אשר יתקיימו ביום רביעי כ"ד בשבט תשנ"ה, 25 בינואר 1995. עפ"י חוקת המפלגה ונוהלי הבחירות להנהלה המפלגה ולועדת ביקורת של המפלגה, וכפי שאושרו ע"י מועצת המפלגה ביום 30 באוקטובר 1994.

זכות לבחור
מי שנבחר כחבר מרכז המפלגה ונמצא ברשימות הגוף הבוחר ונתמלאו בו התנאים דלהלן:
א. שילם מיסיו בהתאם להחלטות הנהלת/מועצת המפלגה עד ליום הבחירות ועד בכלל.
ב. נתקיימו לגביו הוראות חוקת המפלגה והוראות נוהלי הבחירות.

נקודות הצבעה - קלפיות
זכות ההצבעה - חברי מרכז המפלגה תפתחנה קלפיות בכל אחד מהמקומות המפורטים להלן: לטחיות בעלי

- ירושלים - רח' עלמא 2
- עפולה - רח' ארלוזורוב 11 (קומה א')
- חיפה - שדרות הנשיא 99 (קומה ב')
- רמת גן - רח' ביאליק 60 (בחצר)
- תל אביב - דרך פ"ת 44 (קומה ב')
- באר שבע - רח' הרטה 66 (קומה ג')
- בת ים - רח' הרצל 40

- נוהלי הבחירות המלאים, שאושרו ע"י מועצת המפלגה, נמצאים בסניפים ובמשרדי המפלגה בת"א וניתן לעיין בהם.
- הודעה זו היא בנוסף להודעות שנשלחו לחברים בדואר, ויתנת האפשרות להצביע בכל אחת מהקלפיות הרשומות לעיל.
- הקלפיות תהיינה פתוחות בין השעות 16:30 - 20:30 (אלא אם יקבע אחרת ע"י ועדת הבחירות).
- על החברים להביא עימם את ההודעה לבוחר שנשלחה אליהם בדואר בצרוף/תעודת זהות.

יושבת ראש הועדה
ד"ר שמואל מיטל
יו"ר ועדת הבחירות הארצית

ישראל במוחה באוחה

"חלמיש" חברה ממשלתית-עירונית לשיקום הדיור בתל-אביב-יפו בע"מ

הודעת תיקון
למכרזים מספר 1/95 ו- 2/95
לביצוע עבודות פיתוח בשכונת עזרא

1. חלמיש - חברה ממשלתית עירונית לשיקום הדיור בתל-אביב בע"מ (להלן "חלמיש") מודיעה בזאת על תיקונים בתנאי המכרזים 1/95 ו- 2/95: "ביצוע עבודות פיתוח בשכונת עזרא.
2. רשאים להגיש הצעה למכרז 1/95 רק מציעים אשר היום תאגיד או יחיד הרשום בפנקס הקבלנים בענף ראשי 200 בסיווג ג' 3 ולא ג' 2 כפי שפורסם מלכתחילה.
3. שלא כפי שפורסם מלכתחילה, ניתן אך לא חובה, להגיש הצעות בגין שני המכרזים. יחד עם זאת, יוכל מציע לזכות רק באחד מתוך המכרזים.
4. ניתן לרכוש חוברת/ות המכרז/ים במחלקת הנדסה במשרדי חלמיש, שד' ירושלים 45 יפו, עד למועד האחרון להגשת הצעות, בימים א-ה בשעות 08:00 - 21:00 בתמורה לסך 1,030 ש"ח בתוספת מע"מ) במזומן (שלא יוחזר לרוכש החוברת בכל מקרה).
5. המועד האחרון להגשת הצעות לשני המכרזים 1/95 ו- 2/95 נדחה ליום ד' 1.2.95 עד השעה 14:00 בצהריים.
6. סיור בשטח העבודות ייערך על פי תאום מראש עם מחלקת ההנדסה של חלמיש, טלפון: 03-5159428/9.
7. כל יתר תנאי המכרז, כפי שפורסמו, נשארים בתוקפם.

אורנה ומשה דץ
הולכים ל"אם שקרים"
עכשיו בחנויות התקליטים
אלבום חדש

בית המשפט המחוזי נצרת

הזמנה

[illegible]

חוק התכנון והבניה, התשכ"ה-1965
מרחב תכנון מקומי מבוא העמקים
הודעה בדבר אישור תכנית המהווה שנוי תכנית מתאר מקומית

[illegible]

אפרים קריצלר
יו"ר הועדה המקומית לתכנון ובניה מבוא העמקים

הועדה המקומית לתכנון ולבניה חולון
הודעה לפי סעיף 149 לחוק התכנון והבניה תשכ"ה 1965

[illegible]

משה ריגת סגולא מקום ראש העיר
יו"ר ועדת המשנה לתכנון ולבניה חולון

הועדה המקומית לתכנון ולבניה תל-אביב-יפו
הודעה לפי סעיף 149 לחוק התכנון והבניה תשכ"ה 1965

[illegible]

חוק התכנון והבניה, התשכ"ה-1965
הועדה המקומית לתכנון ובניה טבריה
אל תבי דרום נתניה בע"מ (בפירוק מרצון)

[illegible]

למשרד הביטחון
דרוש בשכירות בבאר שבע

בית פרטי או דירת קרקע

בת 2 חדרים, כניסה נפרדת + ריהוט + טלפון + מזגן + חנייה צמודה

בהצעות נא לפנות לטלפונים:
03-6977580
03-6975801
03-6975504

ניתן להשאיר הודעה במענה הקולי.
אנו לא משלמים דמי תיווך

למשרד הבטחון

דרושים בשכירות

5 חדרים גדולים לצורכי משרד במקום מרכזי באילת.

הצעות נא להפנות בטלפונים: 03-6975504, 03-6975801, 03-6977580.

ניתן להשאיר הודעה במענה קולי.
אנו לא משלמים דמי תיווך.

למשרד הבטחון

דרושים בשכירות

3-4 חדרים לצורכי משרד במקום מרכזי בדימונה.

הצעות נא להפנות בטלפונים: 03-6975504, 03-6975801, 03-6977580.

ניתן להשאיר הודעה במענה קולי.
אנו לא משלמים דמי תיווך.

עשה לך מנהג קבוע קח עמך חייל לדרך
הנהג

איגוד האמרגנים ומפיקי אמנויות הבמה בישראל - לוח מופעים

[illegible]

קלטות וידאו נועזות מכל הסוגים

משלוח חדש של סרטי סקס מהטובים ביותר

- מבחר ענק של מוצרי סקס
- ויברטורים
- אורגיה של מוצרים

שירות סקסוני

חנות ה-Sexshop את העיר

חוברות נועזות הומו ביזאר וסרטים מובחרים חדשים רק

בחנות הסקס של צביקה

רח' הוד ת"א, דיזנגוף 101
טל: 03-5221690

* חנות הארוטית החרבה קומה 3

תיאטרון עם בבית ליסין

רב־שיח בנושא:

האם שחטנו את כל הפרות הקדושות

בעקבות ההצגה "חמיץ" את שמואל הספרי ובבימויו

משתתפים:

- יעקב ארז, עורך מעריב
- אריה (לובה) אליאב
- פרופ' אסא כשר, אוניברסיטת ת"א
- יוסי גנוסר, לשעבר מראשי השב"כ
- שמואל הספרי, המחזאי והבמאי

מנחה: אבי בטלהיים

האירוע יתקיים בבית ליסין
ביום ראשון, 29.1.95, בשעה 5 אחה"צ

כרטיסים: במחיר 20 ש"ח
ניתן להשיג בקופות בית ליסין
למנויי התיאטרון ולקוראי מעריב הכניסה חופשית עם הצגת מודעה זו

האירוע בחסות מעריב

כל הקודם זוכה - מספר המקומות מוגבל

מוסף שבת

הבמה לתרבות ואקטואליה של מוזיאון תל אביב לאמנות ומעריב

אבי בטלהיים מארח

ח"כ בנימין (ביבי) נתניהו
מה האלטרנטיבה שמציע הליכוד

יאיר לפיד
על תכניתו החדשה בערוץ 1 בטלוויזיה

אורנה פורת ושמוליק עצמון
עם הצגת "מירלה אפרת" בתיאטרון האידיש שפיל

תערוכה חדשה
קונרד פליקסמולר: שנותיו בדרזדן
שיחה עם אוצרת התערוכה, נחמה גורלניק

ענת עצמון, פבל דמנטייב ודויד קריבושי
בשירים מהמופע המוסיקלי "אידיש-יופי של שפה"

האירוע יתקיים ביום שבת, 28.1.1995, כ"ז בשבט תשנ"ה, במוזיאון תל־אביב לאמנות, שדרות שאול המלך 27, בשעה 11 לפני הצהריים

המחיר 20 ש"ח, לקוראי מעריב שיציגו מודעה זו 15 ש"ח, 10 ש"ח לחברי המוזיאון
כרטיסים ניתן לרכוש בקופת המוזיאון, או להזמין בטלפון 6961297
כרטיס למוסף שבת מאפשר כניסה חינם לתערוכות המוזיאון

מוזיאון תל אביב לאמנות
TEL AVIV MUSEUM OF ART
שד' שאול המלך 27, תל-אביב

יותר מעניין לקרוא מעריב

بكان المناطق والمقصولين من ٠٥٦
عربيات أصليات في أحاديث جنس مثيرة
٠٠١-٦٠٠-٢٠٤-٤٧٧٠
٠٠١-٦٠٠-٢٠٤-٤٧٧١
٠٠١-٦٠٠-٢٠٤-٤٧٧٢

الخط الجديد مع فتيات عربيات
٠٥٦-٧٧٥-١١١
٣٩ ش.ج للمكالمة

מאות נשים למפגשים אירוטיים
נשואות, לסביות, שלטניות, בודדות ועוד
לקשר חי ואמיתי: 056-774-888

056-774-774 שיחות סקס לוהטות 001-809-474-3662

חי שיחה חיה ולוהטת 00-592-580-770 שיחות סקס חריגות 056-606-111

056-65-00-55 - תבחר אישה חיה לסקס חי 056-605-605

מחפש מאהבת/חברה לחיים 056-650-000
מאות נשים נשואות, בודדות, גרושות, חריגות, שלטניות לקשר רציני/ארוטי

חי 00-592-591-988 נשים פרטיות ורגילות

חי שיחה חיה מחריגות 00-592-580-771 שיחות מיניות ומוזרות 056-606-222

056-60-50-60

סקס ללא גבולות ועכבות 001-809-474-3656 חי 056-77-57-57 שיחות סקס מנשים אכזריות

056-710-410

חי 056-710-750 שיחות סקס שלטניות חי 001-809-474-3301 סקס מוזר ללא הגבלת זמן

חי 00-592-580-783 נשים אכזריות SM

סקס 056-700-333 חי אורגזמה להרפיה מלאה 005-922-440-57

חי שיחה חיה משלטניות 00-592-580-772 SM חריג ומוזר חי 056-606-333

056-710-510 מפגשי סקס אמיתיים 056-65-00-65

נוגה מחכה לך בכל התנוחות 001-809-537-0529 001-809-537-0534

חי 056-710-700 שיחות מלוכלכות למבוגרים 001-809-474-3505

בואי אנאלי, אוראלי או מלפנים 001-809-537-0494 001-809-537-0492 16 שנים

חי 001-809-474-1233 סקס לוהט קשה וכואב 001-809-563-0554 056-710-610 001-809-474-2179

חי 00-592-580-784 סקס מוזר וקשה סקס מנשים לחפש מין 056-60-60-55

סקס סוטה חזק וכואב 001-809-474-2669 056-600-300 001-809-474-3662

חי 056-60-60-11 שיחה חיה סקס חריג 056-60-60-33 שיחה חיה בסטיות מין 00-592-580-782 נשים מאוהבות סקס מוזר 056-606-123 ארוטיקה בסקס חריג

حدث الراقصة ومنى الصغيرة
٠٥٦-٦٧٠٠٠٠

חדש שפחת המין מכל הכיוונים 001-809-537-0491 001-809-537-0493

بنات عربيات في حديث جنس واللقاءات
٠٠١-٦٠٠-٢٠٣-٢٥١٠
٠٠١-٦٠٠-٢٠٣-٢٥١١
يمكن الاتصال من الأردن ومصر أيضا

٠٥٦-٧٧٩ ٧٧٩
٠٥٦-٧٣٧ ٥٥٥
٠٥٦-٧٨٨ ٨٨٨

בוא תשתולל עד שתגמור 001-809-537-0519
אוראלי או אנאלי בוא תבחר! 001-809-537-0528
001-809-537-053

קח אותי עכשיו אנאלית 001-809-537-0496
30 שנים ואתה משתולל 001-809-537-0489
רוצה שתשלוט בי! 001-809-537-0490

SEX
אורגיות סוערות 001-600-203-4051
וידויים וחלומות כחולים 001-600-203-4085
צעירה ויפה בשבילך 001-600-203-4088

נשים נשואות בודדות איתך 005 922 45 801
המספר שלא נגמר 005 922 793 98
חלומות כחולים של נערות 005 92 594 707

جنس ٠٥٦-٧٠٠٠٠
٠٠٥-٩٢٥-٩٨٤-٧٧

٠٥٦-٦٠٠٧٠٠
٠٥٦-٦٠٠٨٠٠

2 קוקסינליות צעירות 056-775-333

קוקסינליות שרירות 056-775-666 מנשים לסביות

השיפחה שלך 056-70-55-70 סקס חי המרבה שלך 056-70-55-55
001-809-474-3434 001-809-474-3428

٠٥٦-٧٠٠٠٠٧
SEX ٠٥٦-٧٠٠٠٥٥٥

056-700-002 תאור אתי בשיחה חיה 005-925-809-62

התי' העממי א. דשא (פשנל) מציג:

ספי ריבלין

שגית אמת

באולפני הסרטה הרצליה (רח' הקסם)
יום ה' 26.1 ב־16:30

כרטיסי הזמנה (חינם) במספר מוגבל להשיג במשרדי הכרטיסים "קסטל" – "הדרך" – "לאן הערב" רעננה – "תשדון" רמת השרון. מספר מקומות מוגבל – כל הקודם זוכה

התיאטרון העממי א. דשא (פשנל) גאה להציג:

התזמורת הסימפונית תל אביב
TEL AVIV SYMPHONY ORCHESTRA

קונצרט חגיגי

מנצח: איתי טלגם סולן: ויקטור דרביאנקו (פסנתר)

בתכנית: וובר – הפתיחה לאופרה "קלע הכשפים"; בטהובן – קונצרטו לפסנתר מס' 5; ברהמס – סימפוניה מס' 4

ירושלים "הנרי קראון" מוצ"ש 4.2 ב־20.30 כרטי "קלעים" 02-256869, "בימות" 02-240896 ובקופה 02-610011

תל־אביב "אחל שם" בלמור 30 ת"א יום ג' 7.2 ב־20.30 כרט' "קסטל" 6044725 "הדרך" 5279797 ובמשרדי התזמורת: 03-299113, 03-5252266

Crazy Show Club — קברט הוודוויאמי הראשון בישראל

תל־אביב "צוותא 2" יום ה' 26.1 ב־10.00, מוצ"ש 28.1 ב־10.00, יום ב' 30.1 ב־10.00

אור ציון – סטנדאפ קומדי | צביקה הדר – הולסטרה של ג'וזי | יאיר ניצני ב"צוותא 2"

מ ר כ ז הפרינג' תל אביב

הבית לקבוצות תיאטרון בצוותא ובבית ציוני אמריקה

ילדי הלב	הערב רוקדים	דו"ח לאקדמיה	מעקב באפלה	טאץ' וזד
"בית ציוני אמריקה"	"בית ציוני אמריקה"	"צוותא"	"צוותא"	"צוותא"
הערב יום ג' 24.1 ב־18:00, יום ב' 30.1 ב־21:00	הערב יום ג' 24.1 ב־20:30	מחר יום ד' 25.1 ב־21:00	יום ה' 26.1 ב־21:00	יום ו' 27.1 ב־14:30

בסיוע מדור התיאטרון המועצה לתרבות ולאמנות עיריית ת"א־יפו

אינה ואור — ליאונרד כהן, ניר בן גל, הללהקה

הופעות במרכז סוזאן דלל - נוה צדק תל־אביב

2 פברואר יום חמישי שעה 21:00 | 3 פברואר יום שישי שעה 22:00 | 4 פברואר מוצ"ש שעה 21:00 | בית גבריאל – צמח 10 פברואר יום שישי שעה 21:30

יותר מעניין לקרוא מעריב — כל הקודם זוכה!

מני פאר על הבמה

סטנד־אפ קומדי

הצגות ה־200 תל־אביב "בית ליסין" המרתף העליון
יום ו' 27.1 ב־10.30, יום ו' 10.2 ב־10.30

כנרת "בית־גבריאל" יום ו' 17.2 ב־10.00

אילנית

אוסף שירי האהבה הנפלאים של אילנית
"אי שם", "כבר אחרי חצות", "נחמה" ועוד...

הבימה – התיאטרון הלאומי | הקאמרי של תל־אביב | חיפה – התיאטרון העירוני

משרתם של שני אדונים · ביקור הגברת הזקנה · הבחורים בדלת ממול · רוקדים בלונאסה · האב · יתומים · קערת העץ · שלוש אחיות · ב.ב. תחתול שלך מת · דבר מצחיק קרה · פולארד – הפטריוטים · שברי זכוכית · פליישר · רומיאו ויוליה · שיחות עם אבי · משחקים בחצר האחורית · סלטו מורטלה

תיאטרון באר שבע | בית ליסין | האופרה הישראלית־ת"א | השד

אלבום חדש: משינה — להתראות נעורים שלום אהבה — הופיע!!!

רוקדים בלונאסה

"חשוב לציין את משחק הצוות המשובח...הצגה רגישה מאד וריקוד מלא פיוט" מעריב

ההצגות ב־25, 26 ו־28 בינואר בשעה 20:30 באולם מסקין
הזמנת כרטיסים ומנויים 03-296071, קבוצות 03-5266665
הפצות מנויים למוסדות, חברות וועדי עובדים 03-5252410

הבימה — התיאטרון הלאומי — קובעים את חוקי המשחק

3 הקרנות בכורה חינם לקוראי מעריב

ביום ששי 27.1.95
"רב חן" תל אביב, "רב חן" ירושלים
"רב גת" חיפה

פרטים בגליון "השבוע" של מעריב

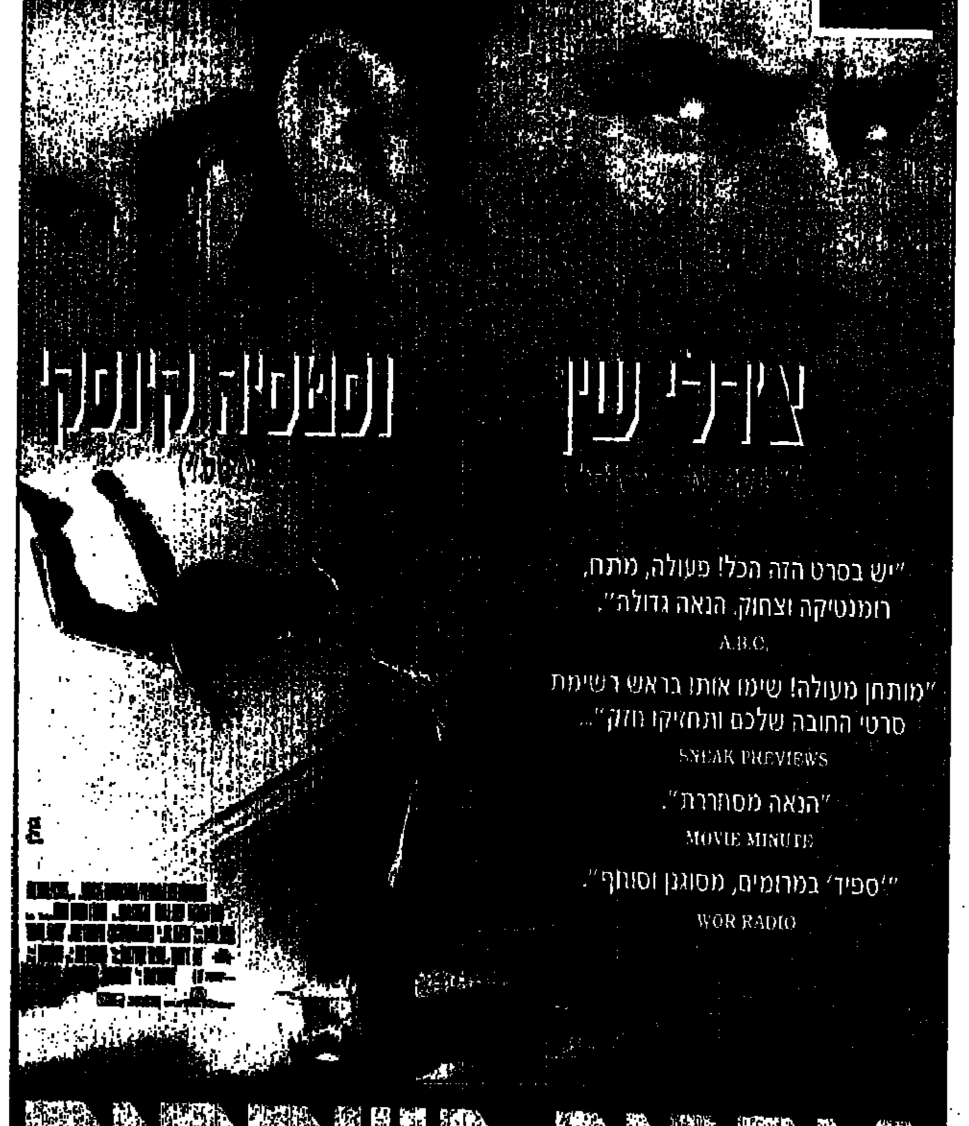

צ'רלי שין וסטפניה קוסקי

"יש בסרט הזה הכל! פעולה, מתח, רומנטיקה וצחוק. הנאה גדולה". A.B.C.

"מותחן מעולה! שימו אותו בראש רשימת סרטי החובה שלכם ותחזיקו חזק". SNEAK PREVIEWS

"הנאה מסחררת". MOVIE MINUTE

"'ספיד' במרומים, מסוגנן וסוחף". WOR RADIO

סיחרור בשחקים

הסרט יוקרן ברחבי הארץ החל מה־27.1.95

הבלט הישראלי
THE ISRAEL BALLET

הופעה חגיגית

בחסות המועצה לישראל יפה – למען כפר עידוד

"סונדה" – ג'ורג' בלנשין · "וורה לידר" – ברטה ימפולסקי · "ואלס" מתוך "ריקוד לפי שירים" – ברטה ימפולסקי

תל־אביב – "המשכן לאמנויות הבמה"
מחרתיים יום ה' 26.1 ב־8:30 בערב

כרטיסים: במועצה לישראל יפה טל. 03-5283349, 03-202331/2 בקופת המשכן טל. 03-6927777 ובמשרדי הבלט הישראלי טל. 03-6966610, 03-6958243

יותר מעניין לקרוא מעריב

התזמורת הפילהרמונית הישראלית
מנהל מוסיקלי: זובין מהטה

הופיע ונשלח בדואר לכל מנויינו
"הפילהרמונית" – גליון מס' 9

הקהל הרחב, שאינו נמנה על מנויי הפילהרמונית, והמעונין לקבל את העיתון חינם, מתבקש למלא את הספח ולשלחו אלינו:

לכבוד
מחלקת המנויים,
התזמורת הפילהרמונית הישראלית
רחוב הוברמן 1, תל־אביב 61112

א.נ.,
נא שלחו לי את מוסף "הפילהרמונית"

שם ______ רחוב ______ מספר ______
עיר ______ מיקוד ______ טלפון ______ חתימה ______

הפסטיבל הישראלי לתיאטרון אחר, עכו

מזמין יוצרים להגיש הצעות לפסטיבל 1995

הפנייה
מיועדת ללהקות מקצועיות, בלתי ממוסדות שאינן נתמכות ו/או מסובסדות באורח קבוע והמשכי, המתארגנות במיוחד או שלא במיוחד להכנת עבודה דרמטית שתועלה לראשונה במסגרת הפסטיבל.
הלהקות שתבחרנה תזכנה במענק כספי לביצוע ההכנות.

- כמו כן מתבקשות הצעות לתיאטרון רחוב ולמופעי רחוב.
- האחריות על ההפקה הכוללת מוטלת על מגישי ההצעות.

הצעות בשלושה העתקים מודפסים יש להגיש לא יאוחר מ־14.4.95 (המחזות לא יוחזרו) למשרד הפסטיבל ברחוב קרל נטר 9, ת"א, בימים א'־ה' בשעות 09:00־16:00.

תופעת דופלר

"מחליף צבעים"

אלבום חדש 10.2.95
עם: אלוהים, סקיץ אל החלום, עוף פרפר, הקץ לנשק, אבל האמת היא, בדרך אל עצמי, הזקיף ועוד.

טסים לקזבלנקה עם הסרט שחור

מז"י יונו יתפרסמו ב"מעריב" אותיות השלמה לסיסמה שחור מעריב
גזרו אותן והדביקו בעמודיכם במקום המיועד לכך
וחשתתפו במבצע הפרסים שיעשה לכם מזל

25 טיסות ועוד מאות פרסים

העמוד הופיע ביום ששי (20.1) בחוברת "השבוע", ביום א' (22.1) ויופיע ביום ד' ב"סגנון" (25.1).

שחור זוכה 6 פרסי האוסקר הישראלי

מכתבים

ערביי השטחים נעים בחופשיות בכל מקום

ערביי השטחים נעים בחופשיות לכל מקום בתחומי הקו הירוק ועושים ככל העולה על רוחם. כדי למנוע מצב זה אני קורא לשר הבטחון – בנוסף לאמצעי הבטחון הקיימים – להורות לכוחות הבטחון:

(א) להגביל ברשיון הכניסה את תנועת ערביי השטחים. למשל, לפועל בנין באשדוד יירשם ברשיונו היתר תנועה עד אשדוד בלבד.

(ב) לבצע בעקביות בכל אתר בתחומי הקו הירוק – באריבות אך בתקיפות – בדיקות זיהוי של בני מיעוטים, שיכללו בדיקת מסמכים וחיפוש בכליהם במידת הצורך.

■ דוד ברק, אב לחיילת וחייל, חיפה

שטחים תמורת מעשי רצח

אחרי כל פיגוע קטלני יוצא רבין בהכרזה פומבית להזכיר לנו שוב, כי זהו מחירו של השלום. ואני חשבתי לתומי, שאנו קונים את השלום מערפאת תמורת שטחים ולא תמורת הושטת צווארנו החשוף לעבר סכיני המרצחים כדי שיטבחו בנו טיפין טיפין עד לאובדנה של ישראל.

אם מחיר השלום עם ערפאת הוא חיסולנו הטוטלי, אז מי צריך שלום כזה?

■ מולה בריקמא, תל אביב

אני מקווה שילדינו יגדלו לעולם של שלום

כל פעם שיש פיגוע או נסיון לפיגוע, אני חושבת איזה מין עולם אנחנו עושים בשביל הילדים שלנו – עולם של שלום או עולם של מלחמה? לדעתי, לפני חתימת הסכם היה צריך לוודא שיהיה שיתוף פעולה בין שני העמים ואנחנו רואים את המחדל של רבין.

אני מאד מקווה, שילדי הדור הזה לא יגדלו לעולם של מלחמות, אלא לעולם של שלום. העם הפלשתיני מוחה על חשבוננו נגד השלום. הפיגועים זאת הדרך של הפלשתינים למחות על השבוננו ולממשלת רבין אין דרך להילחם בזה.

■ צילה לנדאו, קיבוץ לביא

עדיין לא מאוחר

אני תומך במובילי השלום, אבל מסתבר שנסחפנו בלהיטותנו. דומה שבסחף האירועים נעלמו ממחנה השפויים -- עם כוונותיהם הטובות -- כמה עובדות. העיקרית, שהפרטנרים שלנו לשלום אינם שוודים או שוויצרים. גם לו כך, דרושה היתה לנו מועצה לבטחון לאומי כמוסר קבע, שבוחן ומייעץ. אילו היה לנו מוסר כזה, יתכן שפני הדברים היו אחרת. לפני פתיחת שיחות עם הפלשתינאים – כל שיחות - חייבים היו לתבוע מהם להכשיר את הקרקע בציבור שלהם, למרות שעדיין לא קמה להם הנהגה ממוסדת.

עדיין לא מאוחר לתבוע מהפלשתינאים התייחסות ברוח הדברים דלעיל וזאת בטרם ממשיכים בתהליכים.

■ עתידי המנחם, ירושלים

שתי פנים לשלום – הישראלי והמצרי

נשיא מצרים, חוסני מובארק: "השלום עם ישראל מתדרדר והולך בשנה האחרונה". שמעון פרס (באותו יום): "השלום עם מצרים השתפר בשנה האחרונה..."

שמא תאמרו כי אחד משני מנהיגים דגולים אלה חוטא לאמת. לא, כי השלום הזה, שתי פנים לו: השלום בין ישראל ומצרים משתפר, ואילו השלום בין מצרים וישראל – מתדרדר. שהרי בשביל מובארק (וכל הסובבים אותנו) השלום הינו אמצעי לקבל ולדרוש עוד. ואילו בשבילנו – הוא צירוף לתת ולהציע עוד.

כנראה שיש הבדל תהומי בין המשעול הצר המוביל בקהיר לירושלים ובין האוטוסטרדה הרחבה הסלולה מירושלים לקהיר. שאם לא כן – לא נוכל להסביר את הביקורים התכופים של נשיא המדינה וראש הממשלה בקהיר, מול ההימנעות הבוטה של מובארק מביקור בישראל. אבל, כפי שאמר מי שאמר – "שלום עושים עם אויבים", ונשיא מצרים עושה ככל יכולתו לשמר את התואר הזה.

■ נתן כהנן, גבעת עדה

רבין צודק: מטומטמים

אני לא נכנה עם מעריציו של יצחק רבין, אבל מצאתי את עצמי מסכים עם דעתו, כאשר הודיע רשמית לחברי הכנסת של סיעת העבודה: "מטומטמים!"

■ חיים יואב רבינוביץ, רמת־גן

אין המערכת מחזירה מכתבים שלא פורסמו. מכתבים ללא שם וכתובת מלאה – לא יפורסמו.

קולנוע

תל־אביב־יפו

■ גורדון: האשה שיצרה שטן שוטיאום - 6, 8; חיוכן של נשי מורסי - 22
■ גת: טיפולים אישיים - 5, 7.25, 9.50
■ גן העיר: פריסילה - 5, 7.30, 9.45
■ דיזנגוף 1: שבוע ימים של טירוף חושים - 11, 1.05, 3.10, 5.15, 7.30, 9.50
■ דיזנגוף 2: שטש בונדנית - 11, 1.40, 4.20, 7; רומן על אמת - 9.50
■ דיזנגוף 3: אל המערב הקסום - 11, 3.10, 7.30; כלבי אשמורת - 1.05, 5.15, 9.50
■ דקל: צבע הלילה - 7.30, 9.45
■ דרייב אין: ספיד - 22; טרט סקס - 24
■ הוד 1: נהר הפרא - 1.30, 4.30, 7.30, 22
■ הוד 2: חשיפה - 1.30, 4.30, 7.15, 22
■ הוד 3: הרפתקאותיה של פריסילה מלכת המדבר - 1.30, 7.30, 22
■ הוד 4: ארץ חדשה - ב-ה: 13.30
■ השינמטק 1: ורסינג 7; שמיכה חשמלית ושבה משה - 9.30
■ השינמטק 2: ניחות הפאניה הירוקה - 5, 7.30, 9.45
■ הקולנוע (ב.צ.א.): קיקה - ה: 7.30; ב: 5, 7.30, 9.45
■ חן 1: ספרות אלה - 4.10, 7.05, 9.55
■ חן 2: פרנקנשטיין עפ"י מרי שלי - 11.30, 2.30, 5, 9.30, 9.50
■ חן 3: חיבוק מרלי - 11.30, 2.30, 5, 7.30, 9.50
■ חן 4: חכם על דוולים - 5, 7.30, 9.50
■ חן 5: שירת הסירנה - 5, 7.30, 9.50
■ טיילת 1: ראיון עם הערפד - 5, 7.30, 22
■ טיילת 2: שודדת על עקבים - 5, 7.30, 22
■ טיילת 3: הלקוח - 5, 7.30, 22
■ לב 1: חומות של תקווה - 12, 2.15, 4.55, 7.20, 22
■ לב 2: סיפור חיים - 12, 2.15, 4.55, 7.30, 9.50
■ לב 3: רוצחים מלידה - 4.30, 9.50; וסם של אבנים - 12.05, 2, 7.30
■ לב 4: משפחת התורמים - 12, 2, 7.30; עיוור - 5, 22
■ ליטמה: תמונת קברות - 5.45, 9.15
■ מוזיאון ת"א 1: ממזר קטן - 5, 7.45, 22
■ מנדרין 3 (קולנוע): פורסט גאמפ - 7.30, 22.15
■ מנדרין 2 (קולנוע): מניור - 7.30, 22
■ מקסים החדש: ספיד - 7.15, 9.40
■ סינמטק: נתעד מאהבה - 7.00; יוסף שלום - 9.50
■ צפון: אקוויטיקה - 5, 7.30, 9.50
■ רב אור 1: ארוסה הקטנה - 5, 7.30, 9.50
■ רב אור 2: ארבע חתונות ולוויה אחת - 5, 7.30, 9.50
■ רב אור 3: מה עובר על גילברט - 5; מלך האריות (עברית) - 7.30, 9.50
■ רב אור 4: אגוא סודרית - 5, 7.30, 9.50
■ רב אור 5: הסיוט לפני חג המולד - 5, 7.30, 9.50
■ שחף 1: נהר הפרא - 5, 7.30, 22
■ שחף 2: פורסט גאמפ - 4.30, 7.15, 22
■ תל אביב 1: מניור - 5, 7.30, 22
■ תל אביב 2: חשיפה - 4.30, 7.15, 22
■ תל אביב 3: חשיפה - 22; המסכה - 5, 7.30

אור־יהודה

■ גיל 1: חשיפה - 4.45, 7.15, 9.45
■ גיל 2: מניור - 4.45, 7.15, 9.45
■ גיל 3: פורסט גאמפ - 4.30, 7, 9.45
■ גיל 4: שודדת על עקבים - 5, 7.15, 9.45

אשדוד

■ אשדודה: כלבי אשמורת - 7.15, 9.30
■ גיל 1: חשיפה - 4.30, 7.15, 9.45
■ גיל 2: מניור - 4.30, 7, 9.45
■ גיל 3: נהר הפרא - 4.30, 7, 9.45
■ גיל 4: חכם על דוולים - 4.30, 7, 9.45
■ גיל 5: חיבוק מרלי - 4.30, 7, 9.45

אשקלון

■ גיל 1: מניור - 4.45, 7, 9.45
■ גיל 2: חשיפה - 4.30, 7, 9.45
■ גיל 3: פורסט גאמפ - 4.30, 7, 9.45
■ גיל 4: הרפתקאותיה של פריסילה מלכת המדבר - 4.45, 7, 9.45
■ גיל 5: נהר הפרא - 4.45, 7, 9.45

באר־שבע

■ גיל 1: מניור - 4.30, 7.15, 9.45
■ גיל 2: שודדת על עקבים - 4.30, 7.15, 9.45
■ גיל 3: חשיפה - 4.30, 7.15, 9.45
■ גיל 4: נהר הפרא - 4.30, 7.15, 9.45

■ רב נגב 2: ארבע חתונות ולוויה אחת - 5, 7.30, 9.50
■ רב נגב 3: פרנקנשטיין עפ"י מרי שלי - 5, 7.30, 9.50
■ רב נגב 4: טיפולים אישיים - 5, 7.25, 9.55

בית־שאן

■ מופת: פורסט גאמפ - ה: 9

בית־שמש

■ מתנ"ס: שירת הסירנה - 7; 8: מלך האריות - ג, 7; ד: 5

בת־ים

■ רב חן 1: נהר הפרא - 5, 7.30, 9.50
■ רב חן 2: חשיפה - 5, 7.25, 9.55
■ רב חן 3: מניור - 5, 7.30, 9.50
■ רב חן 4: ספרות אלה - 7.30, 9.50
■ רב חן 5: חומות של תקווה - 4.30, 7.15, 9.55
■ רב חן 6: המסכה - 5, 7.30, 9.50
■ רב חן 7: פרנקנשטיין עפ"י מרי שלי - 5, 7.25, 9.55

דימונה

■ היכל התרבות מופת: ארבע חתונות ולוויה אחת - 8

הוד השרון

■ מתנ"ס: ארבע חתונות ולוויה אחת - 7.15, 9.30

הרצליה

■ אודיטוריום דניאל: אקוטיקה - 7.30, 9.30
■ ספאר 1: חשיפה - 7.20, 9.50
■ ספאר 2: נהר הפרא - 7.30, 22
■ ספאר 3: מניור - 7.30, 22
■ מנדרין 1 (קולנוע): פורסט גאמפ - 7.30, 22.15
■ מנדרין 2 (קולנוע): מניור - 7.30, 22

חדרה

■ לב 1: מניור - 4.40, 7.20, 22
■ לב 2: חומות של תקווה - 4.40, 7.15, 9.50
■ לב 3: חשיפה - 4.40, 7.20, 9.45
■ לב 4: נהר פרא - 4.40, 7.20, 9.45

חולון

■ גל 1: מניור - 4.45, 7.15, 9.45
■ גל 2: ראיון עם הערפד - 4.45, 7.15
■ גל 3: נהר הפרא - 4.45, 7.15, 9.45
■ גל 4: פורסט גאמפ - 4.30, 7, 9.45
■ גל 5: שודדת על עקבים - 4.45, 7.15, 9.45
■ זהב 1 (קניון הזהב): חשיפה - 4.45, 7.15, 9.45
■ זהב 2 (קניון הזהב): חשיפה - 4.45, 7.15, 9.45
■ זהב 3 (קניון הזהב): ספרות אלה - 4.15, 7, 9.45
■ ספאר 1 (קולנוע): חכם על דוולים - 7.15, 9.45
■ ספאר 2: הרפתקאותיה של פריסילה מלכת המדבר - 22; הלקוח - 7.15
■ ספאר 3: מה עובר על גילברט - 7.15, 9.45
■ ספאר 4: המסכה - 7.15, 9.45

■ אור 2: אקווטיקה - 5, 7.30, 9.30
■ אור 3: רוצחים מלידה - 5, 7.20, 9.20
■ אור 4: פריסילה - 5, 7.20, 9.20
■ אור 5: חתיכה על תנאי - 5, 7.30, 9.30
■ גיל 1: חשיפה - 4.30, 7.15, 9.45
■ גיל 2: נהר הפרא - 4.30, 7.15, 9.45
■ גיל 3: ארץ חדשה - 4.30, 7
■ גיל 4: פורסט גאמפ - 4.30, 7, 9.45
■ גיל 5: חומות של תקווה - 4.30, 7, 9.45
■ גיל 6: שבוע ימים של טירוף חושים - 4.30, 7, 9.30
■ גיל 7: מניור - 4.30, 7, 9.30
■ גיל 8: מניור - 4.30, 7, 9.30
■ סמדר: שטש בונדנית - 7; גשם של אבנים - 9.40; עד סוף העולם - ה
■ סינמטק 1: המסכה - 7; מציאות נושכת - 9.30
■ סינמטק 2: מלאך - 9.30
■ רון 1: פרנקנשטיין - 5, 7.15, 9.30
■ רון 2: שירת הסירנה - 5, 7.30, 9.30

יבנה

יקנעם

כפר־סבא

עפולה

■ היכל התרבות: שודדת על עקבים - ג: 7, 9.15
■ מופתרון: חתיכה על תנאי - ג: ב, ה: 7, 9.15

ערד

■ סטאר 1: פורסט גאמפ - 7.15, 9.50
■ סטאר 2: מלאכים בחופשה - 7.15; רוצחים מלידה - 9.45
■ סטאר 3: שודדת על עקבים - 7.15, 9.30

פתח־תקווה

■ היכל 1: מניור - 5, 7.15, 9.45
■ היכל 2: חשיפה - 5, 7.15, 9.45
■ היכל 3: נהר הפרא - 5, 7.15, 9.45
■ רום 1: ארבע חתונות ולוויה אחת - 5, 7.15, 9.45
■ רום 2: פורסט גאמפ - 4.30, 7, 9.45
■ רום 3: ארץ חדשה - 5, 7.15, 9.45

צפת

■ בית אלון: פורסט גאמפ - ג: 6.30, 9.15

קרית־אונו

■ מתנ"ס: ארבע חתונות ולוויה אחת - ד: 7, 9.15; ה: 8; מלך האריות (עברית) - ד: 5

קרית־שמונה

■ היכל התרבות: מניור - ד: 7, 9.30; ה: 9.30

קרית־ביאליק

■ קריון 1: מניור - 4.45, 7, 9.30; ארץ חדשה - 4.45
■ קריון 2: נהר הפרא - 4.45, 7, 9.30
■ קריון 3: סיפור חיים - 7, 9.30
■ קריון 4: חשיפה - 4.45, 7, 9.30
■ קריון 5: מסיכה - 4.45; ראיון עם הערפד - 7, 9.30
■ קריון 6: פורסט גאמפ - 4.45, 7, 9.30; מלך האריות - 4.45
■ קריון 7: שודדת על עקבים - 4.45, 7, 9.30
■ קריון 8: ארבע חתונות ולוויה אחת - 7, 9.30
■ קריון 9: תפוסה בחיתולים - 4.45

קרית־מלאכי

■ מופת-היכל התרבות: שודדת על עקבים - ד, ה: 7, 9.30

קצרין

■ מתנ"ס: הלקוח - ג, ד: 9.30

ראש פינה

■ מתנ"ס: ארבע חתונות ולוויה אחת - 9.30

ראשון לציון

■ גל 1: מניור - 4.45, 7.15, 9.45

מידע

שקיעת החמה: 17.09
זריחה מחר: 06.33
פרק יומי: ירמיה, כ"ב-כ"ד
דף יומי: בבא בתרא, צ"ט
פרשת השבוע: משפטים

■ בתי מרקחת

■ אוטובוסים
אגד: 03-5375555

■ רכבות

■ מטוסים
מודיעין נמל התעופה 03-9731122 (אנגלית)

שרות חירום

הישוב	מד"א	מכבי אש	משטרה
חירום	101	102	100
[illegible]	[illegible]	[illegible]	[illegible]

רדיו

20.30 כדורסל גביע אירופה הפועל ת"א נגד נובילס מפולין
23.05 כל היום + מוסיקה
00.05 יומן חצות
00.15 כל היום + מוסיקה
01.05 מועדון חלילה תשלישי
05.05 אור ראשון עם יובב כץ

06.06 תכל פתוח
07.05 אוקטן גימל
09.05 בוקר בוקר עם מנחם פרי
10.05 תכנית עשר עם אורנה יקיר
11.05 חיים כבר לא מתים מהאהבה
12.05 אהבה עצמית עם גיל קומר
13.05 לוהט עם שוש עטרי
14.00 עגולה חדשות הפופ של גימל
14.05 חדש חדיש ומחודש
15.00 חולה רדיו עם דידי הררי
16.00 קופסת הלהיטים
17.05 ברוק אחד
18.05 מצעד הפזמונים הלועזי
21.05 כותל המזרח
22.05 שיר לאחותי עם אבישי פלחי
23.05 חולם בהקיץ

05.02 בוקר טוב צה"ל
06.05 אוניברסיטה משודרת
06.30 בוקר טוב ישראל
07.07 שבע אפס שבע אלכס אנסקי
08.00 בוקר טוב ישראל
09.05 מוסיקה על הבוקר
10.05 נכון לעכשיו עם קובי מידן ואברי גלעד
12.50 בילוי היום מדריך יומי
13.00 בצהרי היום יומן חדשות
13.15 מוטל בספק עם טל ברמן
15.05 יש עם מי לדבר עם איתן ליפשיץ
16.00 שעה לפני עם רזי ברקאי
17.00 ערב טוב ישראל
18.05 שעה קלה על כלכלה
18.30 האזנת סתר עם דורי בן־זאב
20.00 חדשות ערוץ 2
20.30 לגופו של עניין
21.05 שבוע דוב עם דובי לנץ
22.05 ויטמינים מוסיקה בריאה
23.05 עשרים וארבע היום שהיה
24.00 יומן חצות יומן חדשות
00.10 ציפורי לילה עם אורי לוטן
02.00 לא רוצים לישון

07.05 מדינה בדרך עם אמיר אשר
09.05 התרוממות עם לילך ברנע
10.05 שמע עם אלי ישראלי
12.05 מזוג אויר עם ארי שמאי
13.05 טפטוף עם סיון דורון
14.05 משהו לדרך עם אורלי יניב
15.05 יואב קוטנר ממשיך לנסוע
16.05 חכם בכביש עם רון לוינטל
18.05 גלגלאח עם לאה עוז
20.05 מתחת לחנורה עם ליטור דוזאן
22.05 לילה טוב עם רונית כפיר

06.30 שיר של יום / נעימות
07.05 מישנה יומית / שירים עבריים
08.05 פינת ההלכה / שירים עבריים
09.10 שירים ישראליים
09.30 מבעד למסך הצד האפל
10.00 מיבזק / שירים למחולות
10.30 דעה אקדמית
11.10 ליבי במזרח / מצעד מזרחי
12.07 7 בערוץ 7 / שירים עבריים
13.00 לפי שעה חדשות
14.10 שירי נוסטלגיה ישראלים
14.30 הבמה הקטנה לילדים
15.10 השעה החסידית
16.10 שירים לריקודי־עם
17.10 ליבי במזרח / מצעד מזרחי
18.10 ערב ניגונים מזרחיים
19.05 ראיון / שירים חסידיים
21.05 נעימות קלאסיות
21.40 שיעור לילה הרב אבינר
22.05 יד למאזין
23.05 תבלינים כלים צעירים
00 10 תוכנית באנגלית

טלוויזיה

08.00 בינה מלאכותית
08.30 עידוד הקריאה
08.55 לראות חשבון
09.25 חגיל חרך סיפור לי
09.35 עולם המוסיקה
09.40 כאן יא מכאן
10.00 קשר משפחתי
10.30 חברה ענין של זמן
11.00 מדע וטכנולוגיה
11.25 מדעים
11.35 אנגלית
12.00 גיאוגרפיה
12.10 מדעים
12.30 ספרות
13.00 תחי והצומת באוסטרליה
13.30 אלף ואחת אמריקות
14.00 קוטי קט ותומי

זכרון מסוכן. ערוץ הסרטים, 22.35

14.15 בננות בפיג'מות
14.20 פולוני וחבריו
14.30 מעשיות חיות
14.45 שער כושר
15.00 חדש בעינים
17.00 ערב חדש מנחה: אמנון לוי

07.00 בוקר טוב ישראל
15.30 טום וג'רי דור תהמשך
16.00 זאם לראשון
17.00 ערב חדש
17.35 שיגעון של עיתון
18.00 עכבר בלש
18.15 חדשות באנגלית
18.30 אפרופו
19.00 חדשות בערבית
19.30 צעירי ת"א
20.00 מבט + שבשבת
20.55 הגרלת הלוטו בשידור חי
21.00 החמישיה הקאמרית
21.30 מבט שני
22.30 מנדרין
23.30 מחוים למחר
24.00 פסוקו של יום

14.00 זהו זה ש.ח.
15.00 פלוק פלאק
16.00 היפים והאמיצים

17.00 שידורי חדשות
17.30 ספור טי וי
18.00 פאואר ריינג'ר
18.30 חוף פרדייס
19.00 אלף
19.30 מי הבוס!
20.00 חדשות
20.30 גלגל המזל
21.05 לא דופקים חשבון
21.45 נבי גוית
23.00 NYPD סידרה משטרתית
24.00 חדשות
00.05 שיר בלילה

08.00 שידור מקומי
09.00 לחיות את החיים
09.45 צעירים חסרי מנוח
10.30 אורחים בסלון תוכנית אירוח

מיכל ינאי. גינת החפתעות. ערוץ הילדים, 18.00

11.00 לוסי אהובתי קומדיה
11.30 טלסטה טלנובלה
12.15 שכנים, שכנים אופרת סבון
12.40 פלקון קרסט
13.30 עיצובים קומדיה
14.00 הקופסה מוסיקה
14.15 לעוף רחוק דרמה
15.00 טופז טלנובלה
15.50 נוטס לנדינג דרמה
16.35 שכנים שכנים
17.00 ספינת האהבה קומדיה
17.50 הקופסה מוסיקה
18.05 לחיות את החיים
18.50 צעירים חסרי מנוח
19.30 שידור מקומי
20.00 טלסטה טלנובלה
20.50 פלקון קרסט
21.40 חופשי על הבר
22.05 סיינפלד
22.35 סיינפלד
23.00 החוק על פי ברק
23.50 המאמן
00.15 האנטר פעולה
01.05 רצח במשיכת קולמוס

10.30 12 הנועזים המשימה הבאה
12.05 ללא חוק דרמה
13.25 אסטרונומיה סרט קצר
13.50 לשבור את השתיקה
15.20 רצח על הנילוס
17.35 כמעט מלאך
19.10 21 שעות במינכן

20.45 חדש בקולנוע
21.00 נינג'ה אמריקאי
22.35 זכרון מסוכן
00.05 מת להתאהב
01.35 קנאה דרמה

08.00 גוף בתנועה התעמלות אירובית
16.00 גוף בתנועה התעמלות אירובית
16.30 המשחק הגדול מכולם
17.00 תמונת מחזור
17.30 חמש באוויר תקציר המשחק בין חולון ומכבי ת"א
18.00 כדורגל מהליגה האנגלית
19.30 מלא ספורט
20.00 בושידו
20.30 כדורסל מכללות
22.00 כדורגל מברזיל
23.30 המשחק הגדול מכולם

06.30 להתלבש עם שש
08.00 להתלבש עם שש
09.00 המחסן של כאילו
09.30 גינת ההפתעות
09.35 הבוקרים המופלאים
10.00 אורסון ואוליבית
10.30 הכיתה המעופפת אולפן
10.35 היימן ושליטי היקום
11.05 קשרי משפחה קומדיה
11.40 בוורלי הילס 90210
12.40 לוני טונס
13.00 המחסן של כאילו
13.30 גינת ההפתעות
13.35 אבן החלומות
14.00 3 המוסקטרים
14.30 שעת אמא אולפן חי
14.35 היה היה אדם
15.00 הכיתה המעופפת
15.05 היימן ושליטי היקום
15.35 הצלצול הגואל
16.00 הכיתה המעופפת
16.10 בוורלי הילס 90210
16.55 הכיתה המעופפת אולפן חי
17.10 לוני טונס
17.20 הכיתה המעופפת
17.30 טזמניה
17.45 חגו
18.00 גינת ההפתעות
18.05 הבוקרים המופלאים
18.30 אורסון ואוליבית
19.00 המחסן של כאילו

19.30 שלושה בדירה אחת קומדיה
19.55 נשואים פלוס קומדיה
20.20 אריזה משפחתית קומדיה
20.45 הכל נשאר במשפחה קומדיה
21.15 חוק וסדר דרמה

22.00 ויטגנשטיין ראו מסגרת המלצה "למה כן"
23.15 תותי בר

06.00 אוניברסיטה פתוחה
12.00 הטירות הגדולות של אירופה
12.30 דיסקברי איי המסמון
13.00 יום שלישי הראשון
14.00 אוניברסיטה פתוחה
16.00 הטירות הגדולות של אירופה
16.30 דיסקברי איי המסמון
17.00 דיסקברי יום שלישי הראשון

למה כן

ויטגנשטיין
■ הצגה שניה, 22.00
דרמה מינימליסטית ומסוגננת של הבמאי דרק ג'רמן, נסיון להעניק לחגותו הפילוסופית של לודוויג ויטגנשטיין מימד ויזואלי. על אף מתלתו הקשה, תקציב זעום ורק 12 ימי צילום, הצליח ג'רמן ליצור סרט מפואר, תפאורה וצילומים מרהיבים. סיפור חייו של הפילוסוף ויטגנשטיין, בנה של משפחה אמידה ששלושה מבניה איבדו את עצמם לדעת, ואשר היה בן טיפוחם של ברטראנד ראסל ומיינארד קינס. ג'רמן מדגיש את רעיונותיו ואת נטיותיו ההומוסקסואליות של ויטגנשטיין. עם קרל ג'ונסון, מייקל ינז וטילדה סווינטון. (בריטניה 1993)

דידי הררי. מלא ספורט. ערוץ הספורט, 19.30

18.00 אוניברסיטה פתוחה
20.00 דיסקברי מעבר ל־2000
21.00 דיסקברי לשחק עם העתיד
22.00 למה התכוונו בסרטים הישנים
22.30 דיסקברי ארכיאולוגיה
23.00 דיסקברי מעבר ל־2000
23.45 אוניברסיטה פתוחה

13.15 סידרה
14.00 סרט ערבי
16.00 מגזין בריאות
16.25 תכנית לילדים
17.25 ספורט
18.00 חדשות וסקירת העיתונות
18.30 סידרה מקומית
19.30 מעבר ל־2000
20.00 חדשות
20.35 מגזין
21.00 סידרה בהמשכים
22.00 ורקורים מגזין אמנות
23.00 חדשות
23.15 האחים סידרה

17.00 תכנית לילדים
17.30 תעודה
18.00 סידרה בצרפתית
18.30 האמיצים סידרה
19.00 חדשות בצרפתית
19.15 טבע הדברים תעודה
20.00 מגזין בינלאומי
20.30 סידרה
21.10 זינוק לאתגר סידרה בדיונית
22.00 חדשות באנגלית
22.20 בית האופנה דשאן דרמטית
23.10 קומית

14.55 המגור
16.30 מיטי מאוס העכבר האדיר
16.55 ג'וני קווסט
17.20 עכבר השכונה ילדים
17.45 הבית המעופף מצוייר
18.10 תעודה
19.10 כוח הצלה 911
20.00 חדשות בערבית
20.30 24 שעות CNN
21.00 סרטי הווידאו הביתי המשעשעים ביותר מארה"ב
21.30 מסע בין כוכבים הדור הבא
22.20 בבילון 5 סדרת מדע בדיוני

צפיית שיא

שעות	ערוץ 1	ערוץ 2	ערוץ 3	סרטים	הצגה שנייה	מדע וטבע	ספורט
20.00	מבט + שבשבת	חדשות	טלסטה טלנובלה	21 שעות במינכן		דיסקברי מעבר ל־2000	בושידו
20.30	הגרלת הלוטו (20.55)	גלגל המזל	פלקון קרסט (20.50)	חדש בקולנוע (20.45)			כדורסל מכללות
21.00	החמישיה הקאמרית	לא דופקים חשבון (21.05)		נינג'ה אמריקאי		דיסקברי לשחק עם העתיד	
21.30	מבט שלי	נבי גוית (21.45)	חופשי על הבר (21.40)				
22.00			סיינפלד (22.05)		ויטגנשטיין	למה התכוונו בסרטים הישנים	כדורגל מברזיל
22.30	מנדרין		סיינפלד (22.35)	זכרון מסוכן (22.35)		דיסקברי ארכיאולוגיה	
23.00		NYPD סידרה משטרתית	החוק על פי ברק		תותי בר (23.15)	דיסקברי מעבר ל־2000	
23.30	מחוים למחר		המאמן (23.50)			אוניברסיטה פתוחה (23.45)	המשחק הגדול מכולם